



**Ministerio de Finanzas  
del Ecuador**



**COMPROBANTE DE PAGO**

Ejercicio: 2026      Entidad: 141-0000-0000      INSTITUTO NACIONAL DE PATRIMONIO CULTURAL  
 No. CUR: 488      Tipo Registro: DEV  
 Monto: 250,21  
 IVA: 0,00  
 Sub Total: 250,21  
 Retenciones IVA: 0,00  
 Deducción Presupuestaria: 0,00  
 Total Líquido Pagar: 250,21

Estado: APROBADO      Descripción:  
 Cuenta Monetaria No.: 1631140829

QUITO.- RAMIREZ BUSTAMANTE JOHANNA ALEXANDRA LIQUIDACIÓN No. 89 PARA EL PAGO DE REEMBOLSO POR ADQUISICION DE PASAJES AEREOS RUTA QUITO - CUENCA - QUITO. COMISION DE SERVICIOS DEL 18 AL 20 DE FEBRERO DE 2026, SEGÚN MEM. INPC-DAF-2026-0399-M.

Solicitud de Pago	Aprobado por Tesorería	Entregado al BCE
SI	SI	SI

Cta. Pagadora	Fuente	Descripción de la Fuente	F. Confirmado	Monto Confirmado	Monto Rechazado
1110006	2	RECURSOS FISCALES GENERADOS POR LAS INSTITUCIONES	26/03/2026	250,21	0,00
<b>Sub - Total</b>				<b>250,21</b>	<b>0,00</b>

Fecha Comprobant	RUC Beneficiario	Nombre Beneficiario	No. Serie Comp. de Venta Punto	No. Serie Comp. de Venta del Est.	No. Comprobant	No. Autorización	Monto Comprobant	Confir. Prove	Fecha Confir.
25/03/2026	1760006000001	RAMIREZ BUSTAMANTE JOHANNA ALEXANDRA	001	001	000000089	0000120010010	250,21		
<b>Retenciones</b>									
NO SUJETO RETENCION IR							0,00		
IVA 0% - Adquisiciones locales de servicios IVA cero							0,00		

Total Deducciones: 0,00  
 Monto IVA: 0,00  
 Total Retenciones IVA: 0,00  
**Total Líquido Comprobante: 250,21**

**Deducciones Sin Factura**

Código	Nombre	Monto
		<b>Monto Líquido: 250,21</b>

### COMPROBANTE UNICO DE REGISTRO

Institucion:	141 INSTITUTO NACIONAL DE PATRIMONIO CULTURAL	Reporte	rptComprobanteGastos.rdlc	
U. Ejecutora:	0000	Fecha Elaboración		No. CUR No. Original
Unid. Desc:	0000	025	03	2026
Tipo Documento Respaldo		Clase Documento		No. Expediente
COMPROBANTES ADMINISTRATIVOS DE GASTOS		SOLICITUD DE COMPRA O DE SERVICIOS		488 459
		INPC-DAF-2026-0338-M		237

Clase de Registro:	DEVENGADO	Clase de Gasto:	OTROS GASTOS	RPA	RTO	DEV
Banco:		Cuenta Monetaria:				
Comprobante	GASTOS	Numero Operación				0
Beneficiario:	1718745720	RAMIREZ BUSTAMANTE JOHANNA ALEXANDRA				

### AFECTACION PRESUPUESTARIA

PG	SP	PY	ACT	ITEM	UBG	FTE	ORG	N. Prest	DESCRIPCION	MONTO
01	00	000	001	530301	1701	002	0000	0000	Pasajes al Interior	250.21
<b>TOTAL PRESUPUESTARIO</b>										<b>250.21</b>
IVA										0.00
<b>SUB - TOTAL</b>										<b>250.21</b>
RETENCIONES IVA										0.00
<b>TOTAL DEDUCCIONES PRESUPUESTARIO</b>										<b>0.00</b>
<b>TOTAL A PAGAR</b>										<b>250.21</b>

**SON:** DOSCIENTOS CINCUENTA DOLARES CON 21/100 CENTAVOS

**DESCRIPCION:** QUITO.- RAMIREZ BUSTAMANTE JOHANNA ALEXANDRA LIQUIDACIÓN No. 89 PARA EL PAGO DE REEMBOLSO POR ADQUISICION DE PASAJES AEREOS RUTA QUITO - CUENCA - QUITO. COMISION DE SERVICIOS DEL 18 AL 20 DE FEBRERO DE 2026, SEGÚN MEM. INPC-DAF-2026-0399-M. CP 190.

DATOS APROBACIÓN		
ESTADO	REGISTRADO:	APROBADO:
APROBADO		
FECHA: 25/03/2026	Funcionario Responsable	Director Financiero

## COMPROBANTE UNICO DE REGISTRO

Institucion:	141 INSTITUTO NACIONAL DE PATRIMONIO CULTURAL	Reporte	rptComprobanteGastos.rdlc	
U. Ejecutora:	0000	Fecha Elaboración		No. CUR    No. Original
Unid. Desc:	0000	025	03	2026
				<b>488</b> <b>459</b>
Tipo Documento Respaldo		Clase Documento		No.
COMPROBANTES ADMINISTRATIVOS DE GASTOS		SOLICITUD DE COMPRA O DE SERVICIOS		INPC-DAF-2026-0338-M
				No. Expediente
				<b>237</b>

Clase de Registro:	DEVENGADO	Clase de Gasto:	OTROS GASTOS	RPA    RTO    DEV
Banco:		Cuenta Monetaria:		
Comprobante	GASTOS	Numero Operación		0
Beneficiario:	1718745720	RAMIREZ BUSTAMANTE JOHANNA ALEXANDRA		

### AFECTACION PRESUPUESTARIA

PG	SP	PY	ACT	ITEM	UBG	FTE	ORG	N. Prest	DESCRIPCION	M O N T O
01	00	000	001	530301	1701	002	0000	0000	Pasajes al Interior	250.21
<b>TOTAL PRESUPUESTARIO</b>										<b>250.21</b>
IVA										0.00
<b>SUB - TOTAL</b>										<b>250.21</b>
RETENCIONES IVA										0.00
<b>TOTAL DEDUCCIONES PRESUPUESTARIO</b>										<b>0.00</b>
<b>TOTAL A PAGAR</b>										<b>250.21</b>

**SON:**            DOSCIENTOS CINCUENTA DOLARES CON 21/100 CENTAVOS

**DESCRIPCION:**    QUITO.- RAMIREZ BUSTAMANTE JOHANNA ALEXANDRA LIQUIDACIÓN No. 89 PARA EL PAGO DE REEMBOLSO POR ADQUISICION DE PASAJES AEREOS RUTA QUITO - CUENCA - QUITO. COMISION DE SERVICIOS DEL 18 AL 20 DE FEBRERO DE 2026, SEGÚN MEM. INPC-DAF-2026-0399-M. CP 190.

DATOS APROBACIÓN		
ESTADO	REGISTRADO:	APROBADO:
<b>SOLICITADO</b>		
FECHA:	 Funcionario Responsable	 Director Financiero

# NO TIENE LOGO

R.U.C.: 1760006000001

LIQUIDACIÓN DE COMPRA DE BIENES Y PRESTACIÓN DE SERVICIOS

No. 001-001-000000089

NÚMERO DE AUTORIZACIÓN

2503202603176000600000120010010000000895385865114

FECHA Y HORA DE AUTORIZACIÓN: 25/03/2026 08:53:53

AMBIENTE: PRODUCCIÓN

EMISIÓN: NORMAL

CLAVE DE ACCESO



2503202603176000600000120010010000000895385865114

INSTITUTO NACIONAL DE PATRIMONIO CULTURAL

INSTITUTO NACIONAL DE PATRIMONIO CULTURAL

Dirección Matriz: Barrio: LA MARISCAL Calle: AV. COLON Numero: OE1-93 Interseccion: AV. 10 DE AGOSTO

Dirección Sucursal: Barrio: LA MARISCAL Calle: AV. COLON Numero: OE1-93 Interseccion: AV. 10 DE AGOSTO

Contribuyente Especial Nro 00208

OBLIGADO A LLEVAR CONTABILIDAD SI

Agente de Retención Resolución No. 1

Nombres y Apellidos RAMIREZ BUSTAMANTE JOHANNA ALEXANDRA

Identificación 1718745720

Fecha 25/03/2026

Dirección:

Cod. Principal	Cod. Auxiliar	Cantidad	Descripción	Detalle Adicional	Precio Unitario	Subsidio	Precio sin Subsidio	Descuento	Precio Total
004		1.00	REEMBOLSO PASAJES		250.21	0.00	0.00	0.00	250.21
Información Adicional									
Email: joale0827@outlook.com									
Forma de pago									Valor
01 - SIN UTILIZACION DEL SISTEMA FINANCIERO									250.21
SUBTOTAL NO OBJETO DE IVA									250.21
SUBTOTAL EXENTO DE IVA									0.00
SUBTOTAL SIN IMPUESTOS									250.21
TOTAL DESCUENTO									0.00
ICE									0.00
IRBPNR									0.00
PROPINA									0.00
VALOR TOTAL									250.21

### COMPROBANTE UNICO DE REGISTRO

Institucion:	141 INSTITUTO NACIONAL DE PATRIMONIO CULTURAL	Reporte	rptComprobanteGastos.rdlc		
U. Ejecutora:	0000	Fecha Elaboración		No. CUR	No. Original
Unid. Desc:	0000	024	03	2026	459 459
Tipo Documento Respaldo		Clase Documento		No.	No. Expediente
COMPROBANTES ADMINISTRATIVOS DE GASTOS		SOLICITUD DE COMPRA O DE SERVICIOS		INPC-DAF-2026-0338-M	237

Clase de Registro:	COMPROMETIDO	Clase de Gasto:	OTROS GASTOS	RPA	RTO	DEV
Banco:		Cuenta Monetaria:				
Comprobante	GASTOS	Numero Operación				0
Beneficiario:	1718745720	RAMIREZ BUSTAMANTE JOHANNA ALEXANDRA				

### AFECTACION PRESUPUESTARIA

PG	SP	PY	ACT	ITEM	UBG	FTE	ORG	N. Prest	DESCRIPCION	MONTO
01	00	000	001	530301	1701	002	0000	0000	Pasajes al Interior	250.21
<b>TOTAL PRESUPUESTARIO</b>										<b>250.21</b>
IVA										0.00
<b>SUB - TOTAL</b>										<b>250.21</b>
RETENCIONES IVA										0.00
<b>TOTAL DEDUCCIONES PRESUPUESTARIO</b>										<b>0.00</b>
<b>TOTAL A PAGAR</b>										<b>250.21</b>

SON: DOSCIENTOS CINCUENTA DOLARES CON 21/100 CENTAVOS

DESCRIPCION: QUITO.- RAMIREZ BUSTAMANTE JOHANNA ALEXANDRA.- COMPROMISO PARA EL PAGO DE REEMBOLSO POR ADQUISICION DE PASAJES AEREOS RUTA QUITO - CUENCA - QUITO. COMISION DE SERVICIOS DEL 18 AL 20 DE FEBRERO DE 2026, SEGUN MEM. INPC-DAF-2026-0399-M. CP 190.

Cecilia Pazmiño  
CONTABILIDAD



24/03/2026  
16:08

DATOS APROBACIÓN		
ESTADO	REGISTRADO:	APROBADO:
<b>APROBADO</b>  FECHA: 24/03/2026	 Firmado electrónicamente por: <b>FABIAN MARCELO LARREA ESPINOZA</b> <small>Validar electrónicamente con FirmasE</small>	 Firmado electrónicamente por: <b>MONICA PATRICIA ECHEVERRY AVILES</b> <small>Validar electrónicamente con FirmasE</small>
	_____ Funcionario Responsable	_____ Director Financiero

## Hoja de Ruta

Fecha y hora generación: 2026-03-25 12:07:02 (GMT-5)

Generado por: Alexandra Torres Paez

Información del Documento			
<b>No. Documento:</b>	INPC-DAF-2026-0399-M	<b>Doc. Referencia:</b>	--
<b>De:</b>	Sr. Ing. Ramon Antonio Porras Aguirre, Analista de Servicios Institucionales 2, Instituto Nacional de Patrimonio Cultural	<b>Para:</b>	Sra. Mgs. Monica Patricia Echeverry Aviles, Directora Administrativo Financiero, Instituto Nacional de Patrimonio Cultural
<b>Asunto:</b>	AUTORIZACIÓN CONTINUAR CON TRÁMITE DE REEMBOLSO	<b>Descripción Anexos:</b>	--
<b>Fecha Documento:</b>	2026-03-23 (GMT-5)	<b>Fecha Registro:</b>	2026-03-23 (GMT-5)

Ruta del documento						
Área	De	Fecha/Hora	Acción	Para	No. Días	Comentario
0105 Dirección Administrativa Financiera - Matriz	Alexandra Torres Paez (INPC)	2026-03-25 11:55:09 (GMT-5)	Archivar		2	procesado
0105 Dirección Administrativa Financiera - Matriz	Cecilia Alexandra Pazmiño Uribe (INPC)	2026-03-25 11:23:22 (GMT-5)	Reasignar	Alexandra Torres Paez (INPC)	2	De acuerdo a la sumilla de la Directora se encuentra aprobado para tu control previo y pago según la normativa legal vigente
0105 Dirección Administrativa Financiera - Matriz	Viviana Legarda Zuleta (INPC)	2026-03-25 11:05:59 (GMT-5)	Reasignar	Cecilia Alexandra Pazmiño Uribe (INPC)	2	DEV 488 en estado solicitado para tu revisión y aprobación
0105 Dirección Administrativa Financiera - Matriz	Cecilia Alexandra Pazmiño Uribe (INPC)	2026-03-25 09:41:54 (GMT-5)	Reasignar	Viviana Legarda Zuleta (INPC)	2	Estimada Vivi por favor realizar el control previo y pago según la normativa legal vigente
0105 Dirección Administrativa Financiera - Matriz	Fabian Marcelo Larrea Espinoza (INPC)	2026-03-24 16:10:54 (GMT-5)	Reasignar	Cecilia Alexandra Pazmiño Uribe (INPC)	1	Estimada Cecilia, trámite efectuado el control previo al compromiso; registro en eSIGEF con CUR Nro. 0459. Se traslada el presente documento para continuidad de trámite respectivo en ámbito competente.
0105 Dirección Administrativa Financiera - Matriz	Monica Patricia Echeverry Aviles (INPC)	2026-03-23 16:07:43 (GMT-5)	Reasignar	Fabian Marcelo Larrea Espinoza (INPC)	0	Estimado equipo de trabajo: realizar control previo, y proceder con el trámite presupuestario, contable y de tesorería correspondiente, conforme la normativa legal vigente. En caso de que el expediente cumpla con todos los requisitos según la normativa y documentación habilitante se Autoriza el Pago.
0105 Dirección Administrativa Financiera - Matriz	Ramon Antonio Porras Aguirre (INPC)	2026-03-23 12:36:14 (GMT-5)	Envío Electrónico del Documento		0	
0105 Dirección Administrativa Financiera - Matriz	Ramon Antonio Porras Aguirre (INPC)	2026-03-23 12:36:14 (GMT-5)	Firma Digital de Documento		0	Documento Firmado Electrónicamente
0105 Dirección Administrativa Financiera - Matriz	Ramon Antonio Porras Aguirre (INPC)	2026-03-23 12:35:35 (GMT-5)	Registro	Monica Patricia Echeverry Aviles (INPC)	0	

459 7



REPÚBLICA DEL ECUADOR

Recibido por: JUVIANA LEGARDA  
Fecha: 23 - 03 - 2026 Hora: 12:38  
Designado a:  
Fecha: Hora:

Memorando Nro. INPC-DAF-2026-0399-M

Quito, D.M., 23 de marzo de 2026

**PARA:** Sra. Mgs. Monica Patricia Echeverry Aviles  
**Directora Administrativo Financiero**

**ASUNTO:** AUTORIZACIÓN CONTINUAR CON TRÁMITE DE REEMBOLSO

Una vez que se cuenta con las Certificaciones POA y Certificación Presupuestaria; y, mediante sumilla inserta en memorando Nro. INPC-DII-2026-0050-M, la Mgs. Amanda Braun, Directora Ejecutiva del INPC, indica: "Mónica, autorizado. Revisar que se cuente con la documentación completa, proceder conforme normativa legal vigente".

Con este antecedente solicito de la manera más cordial autorice a quien corresponda se continúe con el reembolso solicitado por la Quim. Johanna Ramírez, por el valor de \$250,21 (DOSCIENTOS CINCUENTA DOLARES 21/100), por concepto adquisición de pasaje aéreo.

Se entrega la documentación habilitante en físico.

Por su atención, suscribo.

Atentamente,

*Documento firmado electrónicamente*

Ing. Ramon Antonio Porras Aguirre  
**ANALISTA DE SERVICIOS INSTITUCIONALES 2**



Memorando Nro. INPC-DAF-2026-0380-M

Quito, D.M., 20 de marzo de 2026

**PARA:** Sr. Ing. Ramon Antonio Porras Aguirre  
**Analista de Servicios Institucionales 2**

**ASUNTO:** CERTIFICACIÓN PRESUPUESTARIA - REEMBOLSO POR ADQUISICIÓN DE PASAJES  
AÉREOS RUTA QUITO - CUENCA - QUITO - QUIM. JOHANNA RAMIREZ - POA 0021.  
- USD. 250,21

De mi consideración:

En atención a Memorando Nro. INPC-DAF-2026-0338-M de 16 de marzo de 2026, mediante el cual, el Ing. Ramón Porras Aguirre – Analista de Servicios Institucionales 2, manifiesta: "... Mediante memorando Nro. INPC-DPYGE-2026-0137-M, la Mgs. Ivette Rodríguez, Directora de Planificación y Gestión Estratégica, emite la Certificación Presupuestaria N° 0021 Rembolsos.

*Con este antecedente, solicito de la manera más cordial autorice a quien corresponda se emita la certificación presupuestaria por el valor de \$250.21 (DOSCIENTOS CINCUENTA DOLARES 21/100) por concepto reembolso por concepto de adquisición de un pasaje aéreo en la ruta Quito Cuenca Quito del 18 al 20 de febrero de 2026, para la Quim. Johanna Ramírez, Asistente de Investigación Química. ...".*

La Dirección Administrativa Financiera, en cumplimiento a lo que establece el marco legal vigente, y revisado el presupuesto asignado al Instituto Nacional de Patrimonio y Cultura - INPC, **CERTIFICA** que, a la presente fecha **existe disponibilidad presupuestaria por USD. 250,21 (doscientos cincuenta dólares de los Estados Unidos de América con 21/100 centavos)**, con cargo a la partida presupuestaria que se encuentra detallada en el **Comprobante de Certificación Presupuestaria eSIGEF Nro. 190**, aprobado el 19 de marzo de 2026 y que servirá para proceder y/o continuar con el proceso indicado en su requerimiento.

Es imprescindible señalar que, la unidad requirente y/o requirente es responsable de la información proporcionada a esta Dirección en la cual se justifica el pedido; así como también es responsable de su control observando el cumplimiento de la normativa legal vigente para el objeto de gasto certificado. Además, para continuar con el proceso de solicitud de pago, la unidad requirente y/o requirente deberá adjuntar toda documentación comprobatoria y justificativa que respalde el proceso de pago, incluyendo la presente certificación presupuestaria.

Con sentimientos de distinguida consideración.

Atentamente,

**Documento firmado electrónicamente**

Mgs. Monica Patricia Echeverry Aviles  
**DIRECTORA ADMINISTRATIVO FINANCIERO**

Referencias:  
- INPC-DAF-2026-0338-M

Anexos:  
- INPC-DPYGE-2026-0137-M  
- INPC-DPYGE-2026-0137-M - Certificación POA 21  
- INPC-DII-2026-0050-M - Johanna Ramírez - USD. 250,21  
- CP - 190 - Reembolso Pasajes Quim. Johanna Ramírez USD. 250,21

**CERTIFICACION PRESUPUESTARIA**

Institucion:	INSTITUTO NACIONAL DE PATRIMONIO CULTURAL	NO. CERTIFICACION	FECHA DE ELABORACION		
Unid. Ejecutora:		190	19	03	26
Unid. Desc:					

TIPO DE DOCUMENTO RESPALDO	CLASE DE DOCUMENTO RESPALDO
COMPROBANTES ADMINISTRATIVOS DE GASTOS	COMPROMISO NORMAL OTROS GASTOS

CLASE DE REGISTRO

COM

CLASE DE GASTO

OGA

**CERTIFICACION PRESUPUESTARIA**

PG	SP	PY	ACT	ITEM	UBG	FTE	ORG	N. Prest	DESCRIPCION	MONTO
01	00	000	001	530301	1701	002	0000	0000	Pasajes al Interior	\$250.21
<b>TOTAL PRESUPUESTARIO</b>										<b>\$250.21</b>
<b>TOTAL</b>										

**SON:** DOSCIENTOS CINCUENTA DOLARES CON 21/100 CENTAVOS

**DESCRIPCION:**

QUITO - CERTIFICACIÓN PRESUPUESTARIA.- REEMBOLSO POR ADQUISICIÓN DE PASAJES AÉREOS RUTA QUITO ¿ CUENCA ¿ QUITO ¿ QUIM. JOHANNA RAMIREZ. SEGÚN REQUERIMIENTO Y AUTORIZACIÓN EN MEMOS. No. INPC-DAF-2026-0338-M, INPC-DII-2026-0050-M, INPC-DAF-2026-0185-M, INPC-DII-2026-0035-M, INPC-DPYGE-2026-0137-M. POA 0021.

**DATOS APROBACIÓN**

ESTADO	REGISTRADO:	APROBADO:
<p><b>APROBADO</b></p> <p>FECHA: 19/03/2026</p>	 <p>Firmado electrónicamente por: <b>FABIAN MARCELO LARREA ESPINOZA</b> Validar electrónicamente con FirmaEC</p> <p>_____ Funcionario Responsable</p>	 <p>Firmado electrónicamente por: <b>MONICA PATRICIA ECHEVERRY AVILES</b> Validar electrónicamente con FirmaEC</p> <p>_____ Director Financiero</p>

CERTIFICACIÓN POA

Fecha:	13/03/2026
Certificación Nro.	021

Mediante Memorando Nro. INPC-DAF-2026-0325-M, de fecha 12 de Marzo 2026, la Dirección Administrativa Financiera menciona lo siguiente:

*"(...)En este contexto, y en atención a las actividades institucionales ejecutadas para el cumplimiento de objetivos, varios funcionarios, servidores y trabajadores de la entidad realizaron erogaciones con recursos propios para cubrir gastos necesarios para el desarrollo de comisiones y desplazamientos oficiales, tales como la adquisición de pasajes, combustibles, pago de peajes y mantenimientos menores de vehículo institucional. Estas erogaciones se efectuaron con el fin de garantizar la continuidad de las actividades administrativas y operativas de la institución, en concordancia con los principios de eficiencia, eficacia y responsabilidad en la gestión pública establecidos en el artículo 227 de la Constitución de la República del Ecuador.*

*En tal razón, y conforme a las disposiciones establecidas en el marco de la gestión presupuestaria y de planificación del sector público, solicito disponga a quien corresponda proceda a la emisión de la respectiva Certificación del Plan Operativo Anual (POA) de conformidad a la Normativa Técnica del Sistema de Administración Financiera emitida por el Ministerio de Economía y Finanzas, a fin de sustentar la disponibilidad programática para el proceso de reembolso de los gastos efectuados por los servidores institucionales. Este procedimiento permitirá continuar con las fases de ejecución presupuestaria correspondientes para el reconocimiento y pago de dichos valores, en cumplimiento de la normativa vigente aplicable, de acuerdo al siguiente detalle:"(...)"*

En este sentido y luego de constatar la existencia de la actividad den el POA, la Dirección de Planificación y Gestión Estratégica.

**CERTIFICA QUE:**

La actividad en mención se encuentra en el POA Institucional del año 2026 de acuerdo al siguiente detalle:

Dirección (conforme estatuto)	DAF	Código Geográfico	1701				
Línea del POA	860	Objetivo Estratégico Institucional	OBJETIVO 2: POTENCIAR LAS CAPACIDADES DE LA CIUDADANÍA CON ACCESO UNIVERSAL A UNA EDUCACIÓN INCLUSIVA DE CALIDAD, ACCESO A ESPACIOS DE INTERCAMBIO CULTURAL Y UNA VIDA ACTIVA.				
Actividad:	REEMBOLSO POR PEAJES DEL PARQUE AUTOMOTOR INSTITUCIONAL						
Tarea:	PAGO POR REEMBOLSO POR PEAJES DEL PARQUE AUTOMOTOR INSTITUCIONAL						
Fuente:	001	Programa:	01	Proyecto:	000	Actividad:	001
Ítem Presupuestario:	570102	Descripción del ítem	TASAS GENERALES IMPUESTOS CONTRIBUCIONES PERMISOS LICENCIAS Y PATENTES		Valor Certificado	\$7.20	Valor por certificar: \$0.00

Es importante mencionar que el presente documento certifica única y exclusivamente que la actividad se encuentra planificada en el POA institucional del año 2026. Los documentos habilitantes para la adquisición de bienes y/o contratación de servicios son de exclusiva responsabilidad del área requirente.

Descripción	Nombre	Firma	Fecha
Elaborado por:	Felipe Andrade Analista de Planificación y Gestión Estratégica	 Firmado electrónicamente por: <b>FELIPE RICARDO ANDRADE PAULA</b> Validez únicamente con FirmAS2	13/03/2026
Aprobado por:	Ivette Rodríguez Directora de Planificación y Gestión Estratégica	 Firmado electrónicamente por: <b>IVETTE MICHELE RODRIGUEZ MORENO</b> Validez únicamente con FirmAS2	13/03/2026

Memorando Nro. INPC-DAF-2026-0338-M

Quito, D.M., 16 de marzo de 2026

**PARA:** Sra. Mgs. Monica Patricia Echeverry Aviles  
**Directora Administrativo Financiero**

**ASUNTO:** SOLICITUD DE CERTIFICACIÓN PRESUPUESTARIA

Mediante memorando Nro. INPC-DPYGE-2026-0137-M, la Mgs. Ivette Rodríguez, Directora de Planificación y Gestión Estratégica, emite la Certificación Presupuestaria N° 0021 Rembolsos.

Con este antecedente, solicito de la manera más cordial autorice a quien corresponda se emita la certificación presupuestaria por el valor de \$250.21 (DOSCIENTOS CINCUENTA DOLARES 21/100) por concepto reembolso por concepto de adquisición de un pasaje aéreo en la ruta Quito Cuenca Quito del 18 al 20 de febrero de 2026, para la Quim. Johanna Ramírez, Asistente de Investigación Química.

Por su gentil atención, suscribo.

Atentamente,

*Documento firmado electrónicamente*

Ing. Ramon Antonio Porras Aguirre  
**ANALISTA DE SERVICIOS INSTITUCIONALES 2**

Anexos:

- 21\_\_certificación\_poa-reembolso-signed-signed0435236001773690339.pdf

Copia:

Sr. Mgs. Fabian Marcelo Larrea Espinoza  
Tesorero



Memorando Nro. INPC-DII-2026-0050-M

Quito, D.M., 02 de marzo de 2026

**PARA:** Sra. Mgs. Amanda Elizabeth Braun Baquero  
**Directora Ejecutiva**

**ASUNTO:** Reposición de valores por concepto de pasajes aéreos

De mi consideración:

Mediante memorando Nro. INPC-DCIITC-Z6-2026-0051-M, de fecha 04 de febrero del 2026, el Director del Centro de Investigación, Interpretación y Transferencia del Conocimiento de la Dirección Zonal 6, solicita se autorice la visita técnica del equipo de investigación. Mediante memorando Nro. INPC-DII-2026-0035-M, de fecha 11 de febrero de 2026, la Mgs. Samanta Andrade, Directora de Investigación e Innovación, solicitó la adquisición de pasajes aéreos para realizar la comisión institucional en el Complejo Arqueológico Ingapirca del 18 al 20 de febrero del 2026. Mediante memorando Nro. INPC-DAF-2026-0185-M, de fecha 12 de febrero 2026, la Mgs. Mónica Echeverry, Directora Administrativo Financiero, indicó que la compra de pasajes aéreos se debe realizar de manera personal para que el monto cancelado sea reembolsado posterior a la comisión de servicios.

Con este antecedente me permito solicitar de la manera más cordial, la reposición del valor del pasaje aéreo correspondiente a la ruta Quito – Cuenca ida y vuelta, de los días 18 y 20 de febrero del 2026. El **valor del pasaje aéreo fue de \$250,21**, para lo cual se adjunta:

- Factura del pasaje aéreo
- Pases de abordar
- Formulario de viáticos
- Informe de servicio institucional
- Hoja de ruta del memorando Nro. INPC-DCIITC-Z6-2026-0051-M
- Memorando Nro. INPC-DII-2026-0035-M
- Memorando Nro. INPC-DAF-2026-0185-M

Con sentimientos de distinguida consideración.

Atentamente,

INSTITUTO NACIONAL  
DE PATRIMONIO CULTURAL



DIRECCIÓN ADMINISTRATIVA FINANCIERA

Recibido por: *[Firma]*

Fecha: *09 Mar 2026* Hora: *14:36*

Designado a: *Fabian Larrea*

Fecha: *10 Mar 2026* Hora: *12:48*



REPÚBLICA  
DEL ECUADOR

## Hoja de Ruta

Fecha y hora generación: 2026-03-10 12:42:23 (GMT-5)

Generado por: Daniela Hallo Rodríguez

Información del Documento			
No. Documento:	INPC-DII-2026-0050-M	Doc. Referencia:	--
De:	Srta. Quim Johanna Alexandra Ramirez Bustamante, Asistente de Investigación Química, Instituto Nacional de Patrimonio Cultural	Para:	Sra. Mgs. Amanda Elizabeth Braun Baquero, Directora Ejecutiva, Instituto Nacional de Patrimonio Cultural
Asunto:	Reposición de valores por concepto de pasajes aéreos	Descripción Anexos:	--
Fecha Documento:	2026-03-02 (GMT-5)	Fecha Registro:	2026-03-02 (GMT-5)

Ruta del documento						
Área	De	Fecha/Hora	Acción	Para	No. Días	Comentario
0105 Dirección Administrativa Financiera - Matriz	Monica Patricia Echeverry Aviles (INPC)	2026-03-02 13:04:09 (GMT-5)	Reasignar	Daniela Hallo Rodríguez (INPC)	0	Estimado equipo de trabajo: realizar control previo, y proceder con el trámite presupuestario, contable y de tesorería correspondiente, conforme la normativa legal vigente. En caso de que el expediente cumpla con todos los requisitos según la normativa y documentación habilitante se Autoriza el Pago.
0100 Dirección Ejecutiva	Amanda Elizabeth Braun Baquero (INPC)	2026-03-02 12:48:51 (GMT-5)	Reasignar	Monica Patricia Echeverry Aviles (INPC)	0	Estimada Monica, autorizado. Revisar que se cuenta con la documentación completa, proceder conforme normativa legal vigente.
0108 Dirección de Investigación e Innovación - Matriz	Johanna Alexandra Ramirez Bustamante (INPC)	2026-03-02 11:51:56 (GMT-5)	Envío Electrónico del Documento		0	
0108 Dirección de Investigación e Innovación - Matriz	Johanna Alexandra Ramirez Bustamante (INPC)	2026-03-02 11:51:56 (GMT-5)	Firma Digital de Documento		0	Documento Firmado Electrónicamente
0108 Dirección de Investigación e Innovación - Matriz	Johanna Alexandra Ramirez Bustamante (INPC)	2026-03-02 11:51:06 (GMT-5)	Registro	Amanda Elizabeth Braun Baquero (INPC)	0	

Instituto Nacional de Patrimonio Cultural

Dirección: Av. Colón 0e1-93 y Av. 10 de Agosto

Código postal: 170520 / Quito-Ecuador. Teléfono: +593-2 222 7927

www.patrimoniocultural.gob.ec

\* Documento generado por Culpix

EL NUEVO ECUADOR  
DEFIENDE  
IMPULSA  
CONSTRUYE

 Outlook

---

## Control previo al pago - Reembolso por adquisición de pasajes aéreos

---

Desde Daniela Hallo Rodríguez <daniela.hallo@patrimoniocultural.gob.ec>

Fecha Lun 09/03/2026 13:26

Para Johanna Alexandra Ramirez Bustamante <johanna.ramirez@patrimoniocultural.gob.ec>

CC Monica Patricia Echeverry Aviles <monica.echeverry@patrimoniocultural.gob.ec>

Estimada Johanna,

Con el objetivo de continuar con el respectivo proceso de pago, por medio pido por favor tu gentil ayuda, ingresando a la Dirección Administrativa Financiera el expediente físico correspondiente al reembolso por adquisición de pasajes aéreos según Memorando Nro. INPC-DII-2026-0050-M.

Agradezco de antemano toda la colaboración prestada, y quedo al pendiente en caso de tener cualquier duda u observación.

Atte,

Daniela Hallo

## Información de tu Pasaje

Este documento contiene el detalle y condiciones del servicio que adquiriste.  
 No es necesario que lo lleves el día de tu viaje.

### Información de tu viaje

<b>Código de Reserva</b>	NJQINS	<b>Nº de orden</b>	LA4625484MLHU	<b>Ciudad y Fecha de emisión</b>	Quito, Ecuador 12/02/26
<b>Nombre Pasajero</b>	<b>Tipo de pasajero</b>		<b>Documento de Identificación</b>		
JOHANNA RAMIREZ BUSTAMANTE	Adulto		1718745720		

### Información tributaria

<b>Razón social</b>	JOHANNA RAMIREZ	<b>RUC Empresa</b>	1718745720
<b>Ciudad</b>	QUITO		

### Itinerario

Nº de vuelo	Origen	Destino	Salida		Llegada		Cabina	Tarifa	Asiento
			Fecha	Horario	Fecha	Horario			
LA1375	Quito (Mariscal Sucre Intl.)	Cuenca (Cuenca)	18/02/26	06:32	18/02/26	07:28	Economy	Basic	
LA1408	Cuenca (Cuenca)	Quito (Mariscal Sucre Intl.)	20/02/26	22:05	20/02/26	22:55	Economy	Basic	

### Detalle de tu pago

Número de ticket	Concepto	Monto(1)
4622273510316	Vuelo	\$188,00
	Tasas y/o impuestos (1)	\$62,21
	<b>Total pagado</b>	<b>\$250,21</b>

### Forma de pago

Tipo	Monto
Tarjeta de crédito / débito XXXXXXXXXXXX8529	\$250,21

Quito - Cuenca

17

Nº de orden LA4625484MLHU

# Johanna Alexandra Ramirez Bustamante

Latam

## Vuelo

18 feb 2026

 **LA1375**

Operado por LATAM Airlines

## Asiento

**19A** UIO

Economy

Código de reserva: NJQINS



061

En puerta de embarque  
**05:57**

El embarque finalizará  
a las **06:02**

Terminal  
**1**

Puerta/Gate  
**-**

Embarque  
**Grupo 6**

 Recuerda confirmar el terminal y la puerta de embarque en las pantallas del aeropuerto.

Salida

**06:32** UIO

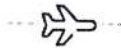

Llegada

CUE **07:28**

En este vuelo puedes llevar:



**1 bolso o mochila** bajo el asiento delantero: 1 incluido por tarifa.

45 cm. de alto, 35 cm. de largo, 20 cm. de ancho

No Incluido



Sin maleta pequeña 12 kg



Sin equipaje de bodega 23 kg

Nº de orden LA4625484MLHU

# Johanna Alexandra Ramirez Bustamante

Latam

## Vuelo

20 feb 2026

 **LA1408**

Operado por LATAM Airlines

## Asiento

**13B** CUE

Economy

Código de reserva: NJQINS



057

En puerta de embarque

**21:15**

El embarque finalizará  
a las **21:35**

Terminal

**1**

Puerta/Gate

**2**

Embarque

**Grupo 6**

 Recuerda confirmar el terminal y la puerta de embarque en las pantallas del aeropuerto.

Salida

**22:05** CUE



Llegada

UIO **22:55**

En este vuelo puedes llevar:



**1 bolso o mochila** bajo el asiento delantero: 1 incluido por tarifa.

45 cm. de alto, 35 cm. de largo, 20 cm. de ancho

### No Incluido



Sin maleta pequeña 12 kg



Sin equipaje de bodega 23 kg



REPÚBLICA  
DEL ECUADOR

Memorando Nro. INPC-DAF-2026-0185-M

Quito, D.M., 12 de febrero de 2026

**PARA:** Srta. Mgs. Samanta Estefania Andrade Moreno  
Directora de Investigación e Innovación

**ASUNTO:** RESPUESTA A LA ADQUISICIÓN DE PASAJES AÉREOS

En atención a memorando Nro. NPC-DII-2026-0035-M, de fecha 11 de febrero de 2026, la Mgs. Samanta Estefanía Andrade Moreno, Directora de Investigación e Innovación, solicitó la adquisición de los pasajes aéreos en los trayectos Quito-Cuenca de ida y vuelta, para los tres funcionarios: Dra. Martha Romero, Quim. Johanna Ramírez, Lcdo. Fernando Espinosa; para los días 18 y el 20 de febrero del 2026.

Me permito comunicar que la Dirección Administrativa Financiera se encuentra realizando la Creación del Fondo Específico para la adquisición de pasajes aéreos en rutas nacionales e internacionales para los funcionarios y servidores de la Matriz del INPC, una vez creado este fondo se comunicará a las Direcciones Administrativas y Técnicas de la Matriz del INPC.

Con este antecedente tengo a bien solicitar de la manera más cordial, se realice el trámite personal de adquisición de los pasajes aéreos para que el monto cancelado sea reembolsado posterior a comisión de servicios, para lo cual deberá adjuntar los formularios de viáticos, la factura a nombre personal, los pases de abordad y los pasajes aéreos.

Por su atención, suscribo.

Atentamente,

*Documento firmado electrónicamente*

Mgs. Monica Patricia Echeverry Aviles  
**DIRECTORA ADMINISTRATIVO FINANCIERO**

rp



Firmado electrónicamente por:  
MONICA PATRICIA  
ECHEVERRY AVILES  
Validar autenticidad con Firmac@

Instituto Nacional de Patrimonio Cultural

Dirección: Av. Colón 0e1-93 y Av. 10 de Agosto  
Código postal: 170520 / Quito-Ecuador. Teléfono: +593-2 222 7927

[www.patrimoniocultural.gob.ec](http://www.patrimoniocultural.gob.ec)

\* Documento firmado electrónicamente por Quipe@

EL NUEVO  
**ECUADOR** // DEFIENDE  
IMPULSA  
CONSTRUYE

Memorando Nro. INPC-DII-2026-0035-M

Quito, D.M., 11 de febrero de 2026

**PARA:** Sra. Mgs. Monica Patricia Echeverry Aviles  
**Directora Administrativo Financiero**

**ASUNTO:** Solicitud de compra de pasajes para comisión institucional del equipo de investigación

De mi consideración:

Mediante Memorando Nro. INPC-DCIITC-Z6-2026-0051-M, el Director del Centro de Investigación, Interpretación y Transferencia del Conocimiento de la Dirección Zonal 6, solicita a la Dirección Ejecutiva se autorice una visita técnica de la funcionaria Martha Romero y del equipo de investigación al Sitio Arqueológico Ingapirca con la finalidad de socializar los avances de las investigaciones desarrolladas desde el equipo INPC-Matriz, fortalecer el análisis técnico en territorio y avanzar de manera articulada en las acciones de investigación y conservación que requiere este patrimonio.

Mediante sumilla inserta hacia la Dirección de Investigación e Innovación, se menciona: "Estimada Samanta, aprobado el pedido de apoyo desde esta Dirección Ejecutiva. Favor coordinar con el equipo fechas y realizar las gestiones desde su Dirección".

En este contexto, se ha establecido una agenda de actividades orientada a optimizar el aprovechamiento de la visita del equipo técnico de la Dirección. Para tal efecto, se ha determinado que dicho equipo esté conformado por las siguientes personas:

Dra. Martha Romero  
Quim. Johanna Ramírez  
Lcdo. Fernando Espinosa

Quienes ejecutarán las siguientes actividades:

**1. Exposición sobre el Estado de conservación del Complejo Arqueológico de Ingapirca (CAI)**

Exposición técnica basada en el informe de actualización del diagnóstico realizado entre octubre y diciembre de 2024, complementada con una visita in situ para una mejor comprensión del estado actual de conservación.

De ser pertinente, se realizará la toma de muestras con el fin de actualizar la información técnica y analítica al año 2026.



REPÚBLICA  
DEL ECUADOR

Memorando Nro. INPC-DII-2026-0035-M

Quito, D.M., 11 de febrero de 2026

Asistente de Investigación Química

Sr. Fernando Edwin Espinoza Guerra  
Investigador Conservador



Firmado electrónicamente por  
SAMANTA ESTEFANIA  
ANDRADE MORENO  
Validar únicamente con FireFox

Instituto Nacional de Patrimonio Cultural  
Dirección: Av. Colón 0e1-93 y Av. 10 de Agosto  
Código postal: 170520 / Quito-Ecuador. Teléfono: +593-2 222 7927  
[www.patrimoniocultural.gob.ec](http://www.patrimoniocultural.gob.ec)

\* Documento firmado electrónicamente por Quidex

EL NUEVO ECUADOR // DEFIENDE  
IMPULSA  
CONSTRUYE

Memorando Nro. INPC-DCIITC-Z6-2026-0051-M

Cañar, 04 de febrero de 2026

**PARA:** Sra. Mgs. Amanda Elizabeth Braun Baquero  
**Directora Ejecutiva**

**ASUNTO:** Solicitud de apoyo para fortalecer la investigación y conservación del  
CIITC Ingapirca

De mi consideración:

Reciba un cordial y atento saludo. Luego de un acercamiento virtual con el equipo de Investigación del INPC Matriz, específicamente con la Dra. Martha Romero, que ha tenido por objetivo de valorar temas relevantes vinculados a la conservación del Sitio Arqueológico Ingapirca, y considerando que el sitio atraviesa una situación significativa en materia de conservación, solicito comedidamente se autorice una visita técnica de la funcionaria Martha Romero y del equipo de investigación.

La visita propuesta tiene por finalidad socializar los avances de las investigaciones desarrolladas desde el equipo INPC-Matriz, fortalecer el análisis técnico en territorio y avanzar de manera articulada en las acciones de investigación y conservación que requiere este patrimonio.

Aprovecho la ocasión para agradecer el apoyo permanente brindado por el equipo de Investigación del INPC Matriz en los procesos técnicos del CIITC Ingapirca.

Con sentimientos de distinguida consideración.

Atentamente,

*Documento firmado electrónicamente*

Mgs. Marcos Paulo Sempertegui Cardenas  
**DIRECTOR DEL CENTRO DE INVESTIGACIÓN, INTERPRETACIÓN Y  
TRANSFERENCIA DEL CONOCIMIENTO ZONAL 6**

Copia:

Sra. Mgs. Ruth Irene de los Ángeles Ordoñez Suarez  
**Directora Zonal 6**

Srta. Mgs. Samanta Estefania Andrade Moreno  
**Directora de Investigación e Innovación**

Dra. Martha Elizabeth Romero Bastidas  
**Investigadora Química 2**



REPÚBLICA DEL ECUADOR

### Hoja de Ruta

Fecha y hora generación: 2026-02-09 15:33:41 (GMT-5)

Generado por: Samanta Estefania Andrade Moreno

Información del Documento			
<b>No. Documento:</b>	INPC-DCIITC-Z6-2026-0051-M	<b>Doc. Referencia:</b>	--
<b>De:</b>	Sr. Mgs. Marcos Paulo Sempertegui Cardenas, Director del Centro de Investigación, Interpretación y Transferencia del Conocimiento Zonal 6, Instituto Nacional de Patrimonio Cultural	<b>Para:</b>	Sra. Mgs. Amanda Elizabeth Braun Baquero, Directora Ejecutiva, Instituto Nacional de Patrimonio Cultural
<b>Asunto:</b>	Solicitud de apoyo para fortalecer la investigación y conservación del CIITC Ingapirca	<b>Descripción Anexos:</b>	--
<b>Fecha Documento:</b>	2026-02-04 (GMT-5)	<b>Fecha Registro:</b>	2026-02-04 (GMT-5)

Ruta del documento						
Área	De	Fecha/Hora	Acción	Para	No. Días	Comentario
0108 Dirección de Investigación e Innovación - Matriz	Martha Elizabeth Romero Bastidas (INPC)	2026-02-09 14:41:21 (GMT-5)	Envío de Respuesta Firmada Electrónicamente	Samanta Estefania Andrade Moreno (INPC)	5	Se envió electrónicamente el documento de respuesta No. INPC-DII-2026-0031-M
0108 Dirección de Investigación e Innovación - Matriz	Martha Elizabeth Romero Bastidas (INPC)	2026-02-09 14:36:23 (GMT-5)	Responder		5	
0108 Dirección de Investigación e Innovación - Matriz	Samanta Estefania Andrade Moreno (INPC)	2026-02-09 10:31:47 (GMT-5)	Reasignar	Martha Elizabeth Romero Bastidas (INPC)	5	Estimada Martha, por favor preparar agenda de actividades detallada para la visita a Ingapirca que ya está autorizada por la Dirección Ejecutiva
0100 Dirección Ejecutiva	Amanda Elizabeth Braun Baquero (INPC)	2026-02-05 11:35:20 (GMT-5)	Reasignar	Samanta Estefania Andrade Moreno (INPC)	1	Estimada Samanta, aprobado el pedido de apoyo desde esta Dirección Ejecutiva. Favor coordinar con el equipo fechas y realizar las gestiones desde su Dirección
0601 Dirección de Centros de Investigación, Interpretación y Transferencia del Conocimiento - Zonal 6	Marcos Paulo Sempertegui Cardenas (INPC)	2026-02-04 21:52:54 (GMT-5)	Envío Electrónico del Documento		0	
0601 Dirección de Centros de Investigación, Interpretación y Transferencia del Conocimiento - Zonal 6	Marcos Paulo Sempertegui Cardenas (INPC)	2026-02-04 21:52:54 (GMT-5)	Firma Digital de Documento		0	Documento Firmado Electrónicamente
0601 Dirección de Centros de Investigación, Interpretación y Transferencia del Conocimiento - Zonal 6	Marcos Paulo Sempertegui Cardenas (INPC)	2026-02-04 21:52:16 (GMT-5)	Registro	Amanda Elizabeth Braun Baquero (INPC)	0	

Instituto Nacional de Patrimonio Cultural

Dirección: Av. Colón De1-93 y Av. 10 de Agosto

Código postal: 170520 / Quito-Ecuador. Teléfono: +593-2 222 7927

www.patrimoniocultural.gob.ec

\* Documento generado por Quipux





Instituto Nacional de Patrimonio Cultural



SOLICITUD DE AUTORIZACIÓN PARA CUMPLIMIENTO DE SERVICIOS INSTITUCIONALES

Nro. SOLICITUD DE AUTORIZACIÓN PARA CUMPLIMIENTO DE SERVICIOS INSTITUCIONAL 002-DII-INPC-2026		FECHA DE SOLICITUD (dd-mmm-aaaa) 13-febrero-2026		
VIÁTICOS	x	MOVILIZACIONES	SUBSISTENCIAS	ALIMENTACIÓN

DATOS GENERALES

APELLIDOS - NOMBRES DE LA O EL SERVIDOR <b>RAMIREZ BUSTAMANTE JOHANNA ALEXÁNDRA</b>		PUESTO QUE OCUPA: Asistente de Investigación Química		
CIUDAD - PROVINCIA DEL SERVICIO INSTITUCIONAL <b>Cuenca - Azuay, Ingapirca, Azogues - Cañar</b>		NOMBRE DE LA UNIDAD A LA QUE PERTENECE LA O EL SERVIDOR Dirección de Investigación e Innovación		
FECHA SALIDA (dd-mmm-aaaa)	HORA SALIDA (hh:mm)	FECHA LLEGADA (dd-mmm-aaaa)	HORA LLEGADA (hh:mm)	
18-02-2026	06h32	20-02-2026	22h55	

SERVIDORES QUE INTEGRAN LOS SERVICIOS INSTITUCIONALES:  
Martha Romero Bastidas, Fernando Espinoza, Johanna Ramírez

**DESCRIPCIÓN DE LAS ACTIVIDADES A EJECUTARSE:**  
Exposición sobre el estado de conservación del Complejo Arqueológico Ingapirca y Plan de gestión de riesgos del CAI. Visita técnica Asesoría técnica para la realización de estudios en la iglesia de Santo Domingo y planteamiento de preguntas para proyecto de investigación (Cuenca).

**Día 1: miércoles 18 De febrero de 2026**  
Revisión de documentación para la exposición de los riesgos del CAI.  
Exposición del diagnóstico del estado conservación realizado en el 2024.  
Exposición de metodología ABC del ICCROM y Plan de Gestión de Riesgos para Ingapirca.  
Visita técnica a la Iglesia de Santo Domingo del centro histórico de Cuenca

**Día 2: Jueves 19 De febrero de 2026**  
Revisión de documentación y riesgos propuestos en los informes del CAI  
Recorrido al sector zona altas de Ingapirca para identificación de riesgos.  
Recorrido al sector del talud, barranco y terrenos aledaños para la identificación de zonas de riesgo.

**Día 3: viernes 20 De febrero de 2026**  
Recorrido a los sectores de quebrada de Intihuyco, Ingachungana, sitio Intihuyco y Cara del Inca, para la determinación de las zonas de riesgo.  
Recorrido a los sectores de la Vaguada, Laguna Seca y Templo del Sol para la determinación de los indicadores de deterioro en el Templo del sol.  
Taller práctico de capacitación para la eliminación de biocremiento en el material lítico de Ingapirca.

TRANSPORTE

TIPO DE TRANSPORTE (Aéreo, terrestre, marítimo, otros)	NOMBRE DE TRANSPORTE	RUTA	SALIDA		LLEGADA	
			FECHA dd-mmm-aaaa	HORA hh:mm	FECHA dd-mmm-aaaa	HORA hh:mm
Aéreo	Latam	Quito-Cuenca	18-02-2026	06h32	18-02-2026	07h28
Terrestre	Vehículo particular	Cuenca- Ingapirca	19-02-2026	10h00	19-02-2026	12h00

INFORME DE SERVICIOS INSTITUCIONALES

<b>Nro. SOLICITUD DE AUTORIZACIÓN PARA CUMPLIMIENTO DE SERVICIOS INSTITUCIONALES</b> 002-DII-INPC-2026	<b>FECHA DE INFORME:</b> 26-febrero-2026
---	---

DATOS GENERALES

<b>APELLIDOS - NOMBRES DE LA O EL SERVIDOR</b> RAMÍREZ BUSTAMANTE JOHANNA ALEXANDRA	<b>PUESTO QUE OCUPA:</b> ASISTENTE DE INVESTIGACIÓN QUÍMICA
<b>CIUDAD – PROVINCIA DEL SERVICIO INSTITUCIONAL.</b> Cuenca- Azogues-Ingapirca- Cañar	<b>NOMBRE DE LA UNIDAD A LA QUE PERTENECE LA O EL SERVIDOR:</b> Dirección de Investigación e Innovación

SERVIDORES QUE INTEGRAN EL SERVICIO INSTITUCIONAL: Martha Romero, Fernando Espinoza, Johanna Ramírez

INFORME DE ACTIVIDADES Y PRODUCTOS ALCANZADOS

**Actividades Realizadas**

Exposición sobre el estado de conservación del Complejo Arqueológico Ingapirca, basado en el informe del 2024 para actualización del informe y registro de la evolución de patologías en el Templo del Sol. Exposición para el planteamiento de un Plan de Gestión de riesgos del CAI, con identificación de riesgos en todo el sector y las medidas de mitigación aplicables al caso de Ingapirca. Asesoría técnica para la realización de estudios físico-químicos en pinturas murales de la iglesia de Santo Domingo y lineamientos para planteamiento de preguntas en el proyecto de investigación de la Iglesia (Cuenca).

**Día 1: miércoles 18 De febrero de 2026**

06h32: Salida Quito –07h28: Llegada Cuenca

Desarrollo de Actividades en la ciudad de Cuenca

09h00: Revisión de la documentación pertinente para la exposición de los riesgos del CAI.

10h00: Exposición impartida al personal técnico de la Dirección Zonal 6 sobre el diagnóstico del estado actual del Templo del Sol de Ingapirca, basado en el informe del "Diagnostico del estado de conservación de Ingapirca, 2024", con el objetivo de realizar la actualización de los datos y la evolución de las patologías en la material pétreo de la elipse.

11:45: Exposición de planteamiento de la metodología ABC del ICCROM, los riesgos identificados en el CAI y propuesta de medidas de mitigación, con el objetivo de realizar un planteamiento de un Plan de Gestión de Riesgos para Ingapirca, con el personal técnico del DZ6 y el Director del CAI.

15h00: Visita técnica a la iglesia de Santo Domingo con revisión y levantamiento de datos de las pinturas murales del sitio para planteamiento de un proyecto de Investigación. Determinación de los posibles análisis químicos de caracterización en las pinturas murales de la iglesia.

17h30: Fin de la jornada



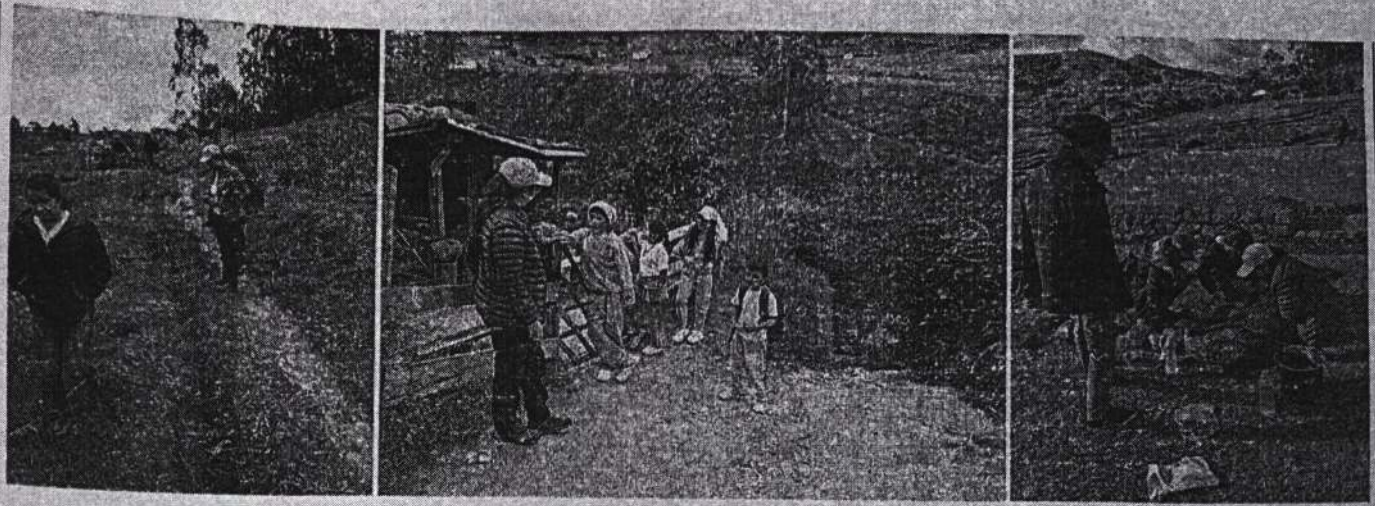

**Logros Alcanzados:**

- Registro de datos relacionados con la evolución de indicadores de deterioro para la actualización del diagnóstico del estado de conservación de Ingapirca, previo a la realización de procesos de intervención en el Templo del Sol y talud.
- Registro e identificación de zonas de riesgos en el CAI, para elaboración de un planteamiento de Plan de Gestión de Riesgos.

**Recomendación:**

- Realizar monitoreo continuo a las zonas críticas identificadas en la quebrada Intihuyco, Ingachungana y Cara del Inca.
- Mantener reuniones técnicas para dar continuidad a las acciones previas a la intervención en el Templo del Sol y el talud.
- Realizar reuniones periódicas para viabilizar la elaboración de la guía metodológica para una posterior realización del Plan de Gestión de Riesgos aplicable a sitios arqueológicos.

**Detalle de Gastos:**

DETALLE DE GASTOS REALIZADOS				
No.	FECHA	CLASE DE GASTO	FACTURA No.	VALOR
1	18-02-2026	Alimentación	001-101-000045257	10,00
2	18-02-2026	Alimentación	001-001-000301927	15,00
3	18-02-2026	Hospedaje Cuenca	001-001-000005167	30,00
4	19-02-2026	Alimentación	002-100-000007833	5,00
5	20-02-2026	Hospedaje Azogues	006-100-000005991	20,00
6	21-02-2026	Alimentación del viernes 20-02-2026	001-002-000000073	20,00
TOTAL:				100,00