



Ministerio de Finanzas
 del Ecuador



COMPROBANTE DE PAGO

Ejercicio: 2019 Entidad: 141-0000-0000 INSTITUTO NACIONAL DE PATRIMONIO CULTURAL
 No. CUR: 3105 Tipo Registro: DEV
 Monto: 104,00
 IVA: 0,00
 Sub Total: 104,00
 Retenciones IVA: 0,00
 Deducción Presupuestaria: 0,00
 Total Líquido Pagar: 104,00

Estado: APROBADO

Descripción:

QUITO.- ARMENDARIS BENAVIDES LUIS ALFREDO ANALISTA DE
 RIESGOS Y TRAFICO ILÍCITO COMISIÓN DEL 17 AL 18 DE SEPTIEMBRE
 DEL 2019 QUITO-IBARRA-QUITO, VISITA A LOS REPOSITARIOS DEL
 REGISTRO DE LA PROPIEDAD (...) SOLICITUD No, DRPC-SAL-2019-010,

Cuenta Monetaria No.: 3167079100

| Solicitud de Pago | Aprobado por Tesorería | Entregado al BCE |
|-------------------|------------------------|------------------|
| SI | SI | SI |

| Cta. Pagadora | Fuente | Descripción de la Fuente | F. Confirmado | Monto Confirmado | Monto Rechazado |
|--------------------|--------|--------------------------|---------------|------------------|-----------------|
| 1110006 | 1 | RECURSOS FISCALES | 23/10/2019 | 104,00 | 0,00 |
| Sub - Total | | | | 104,00 | 0,00 |

| Retenciones | | | | | |
|-------------|--|-------------------------|--|--|------|
| | | NO PRESENTA RETENCIONES | | | 0,00 |

Total Deduciones: 0,00
 0,00

Deducciones Sin Factura

| Código | Nombre | Monto |
|--------|--------|-------|
|--------|--------|-------|

Monto Líquido: 104,00

COMPROBANTE UNICO DE REGISTRO

| | | | | | | |
|--|---|-----------------------|---------------------------|----------------------|----------------|--------------|
| Institucion: | 141 INSTITUTO NACIONAL DE PATRIMONIO CULTURAL | Reporte | rptComprobanteGastos.rdlc | | | |
| U. Ejecutora: | 0000 | Fecha Elaboración | | | No. CUR | No. Original |
| Unid. Desc: | 0000 | 021 | 010 | 2019 | 3105 | 3086 |
| Tipo Documento Respaldo | | Clase Documento | | No. | No. Expediente | |
| COMPROBANTES ADMINISTRATIVOS DE GASTOS | | LIQUIDACION DE GASTOS | | INPC-DAF-2019-1576-M | 1125 | |

| | | | | | | |
|--------------------|--|-------------------|--------------|-----|-----|-----|
| Clase de Registro: | DEVENGADO | Clase de Gasto: | OTROS GASTOS | RPA | RTO | DEV |
| Banco: | | Cuenta Monetaria: | | | | |
| Comprobante | GASTOS | Numero Operación | | | | 0 |
| Beneficiario: | 1708066954 ARMENDARIS BENAVIDES LUIS ALFREDO | | | | | |

AFECTACION PRESUPUESTARIA

| PG | SP | PY | ACT | ITEM | UBG | FTE | ORG | N. Prest | DESCRIPCION | M O N T O |
|---|----|-----|-----|--------|------|-----|------|----------|---|---------------|
| 01 | 00 | 000 | 001 | 530301 | 1701 | 001 | 0000 | 0000 | Pasajes al Interior | 6.00 |
| 01 | 00 | 000 | 001 | 530303 | 1701 | 001 | 0000 | 0000 | Viaticos y Subsistencias en el Interior | 98.00 |
| TOTAL PRESUPUESTARIO | | | | | | | | | | 104.00 |
| IVA | | | | | | | | | | 0.00 |
| SUB - TOTAL | | | | | | | | | | 104.00 |
| RETENCIONES IVA | | | | | | | | | | 0.00 |
| TOTAL DEDUCCIONES PRESUPUESTARIO | | | | | | | | | | 0.00 |
| TOTAL A PAGAR | | | | | | | | | | 104.00 |

SON: CIENTO CUATRO DOLARES

DESCRIPCION: QUITO.- ARMENDARIS BENAVIDES LUIS ALFREDO ANALISTA DE RIESGOS Y TRAFICO ILÍCITO COMISIÓN DEL 17 AL 18 DE SEPTIEMBRE DEL 2019 QUITO-IBARRA-QUITO, VISITA A LOS REPOSITARIOS DEL REGISTRO DE LA PROPIEDAD (...) SOLICITUD No, DRPC-SAL-2019-010, CP 593

| DATOS APROBACIÓN | | |
|----------------------|---|--|
| ESTADO | REGISTRADO: | APROBADO: |
| APROBADO |  |  |
| FECHA: 21/10/2019 | _____ Funcionario Responsable | _____ Director Financiero |

COMPROBANTE UNICO DE REGISTRO

| | | | | | |
|--|---|-----------------------|---------------------------|------------------------------|--------------|
| Institucion: | 141 INSTITUTO NACIONAL DE PATRIMONIO CULTURAL | Reporte | rptComprobanteGastos.rdlc | | |
| U. Ejecutora: | 0000 | Fecha Elaboración | | No. CUR | No. Original |
| Unid. Desc: | 0000 | 021 | 010 | 2019 | 3105 3086 |
| Tipo Documento Respaldo | | Clase Documento | | No. Expediente | |
| COMPROBANTES ADMINISTRATIVOS DE GASTOS | | LIQUIDACION DE GASTOS | | INPC-DAF-2019-1576-M 1125 | |
| Clase de Registro: | DEVENGADO | Clase de Gasto: | OTROS GASTOS | RPA | RTO DEV |
| Banco: | | Cuenta Monetaria: | | | |
| Comprobante | GASTOS | Numero Operación | | | 0 |
| Beneficiario: | 1708066954 ARMENDARIS BENAVIDES LUIS ALFREDO | | | | |

DEDUCCIONES

| DATOS APROBACIÓN | | |
|---|----------------------------------|------------------------------|
| ESTADO | REGISTRADO: | APROBADO: |
| APROBADO FECHA: 21/10/2019 | _____ Funcionario Responsable | _____ Director Financiero |

COMPROBANTE UNICO DE REGISTRO

| | | | | | |
|--|---|-----------------------|---------------------------|----------------|--|
| Institucion: | 141 INSTITUTO NACIONAL DE PATRIMONIO CULTURAL | Reporte | rptComprobanteGastos.rdlc | | |
| U. Ejecutora: | 0000 | Fecha Elaboración | No. CUR | No. Original | |
| Unid. Desc: | 0000 | 021 010 2019 | 3105 | 3086 | |
| Tipo Documento Respaldo | | Clase Documento | No. | No. Expediente | |
| COMPROBANTES ADMINISTRATIVOS DE GASTOS | | LIQUIDACION DE GASTOS | INPC-DAF-2019-1576-M | 1125 | |

| | | | | | | | | |
|--------------------|------------|-----------------------------------|--------------|-----|-----|-----|--|---|
| Clase de Registro: | DEVENGADO | Clase de Gasto: | OTROS GASTOS | RPA | RTO | DEV | | |
| Banco: | | Cuenta Monetaria: | | | | | | |
| Comprobante | GASTOS | Numero Operación | | | | | | 0 |
| Beneficiario: | 1708066954 | ARMENDARIS BENAVIDES LUIS ALFREDO | | | | | | |

AFECTACION PRESUPUESTARIA

| PG | SP | PY | ACT | ITEM | UBG | FTE | ORG | N. Prest | DESCRIPCION | MONTO |
|---|----|-----|-----|--------|------|-----|------|----------|---|---------------|
| 01 | 00 | 000 | 001 | 530301 | 1701 | 001 | 0000 | 0000 | Pasajes al Interior | 6.00 |
| 01 | 00 | 000 | 001 | 530303 | 1701 | 001 | 0000 | 0000 | Viaticos y Subsistencias en el Interior | 98.00 |
| TOTAL PRESUPUESTARIO | | | | | | | | | | 104.00 |
| IVA | | | | | | | | | | 0.00 |
| SUB - TOTAL | | | | | | | | | | 104.00 |
| RETENCIONES IVA | | | | | | | | | | 0.00 |
| TOTAL DEDUCCIONES PRESUPUESTARIO | | | | | | | | | | 0.00 |
| TOTAL A PAGAR | | | | | | | | | | 104.00 |

SON: CIENTO CUATRO DOLARES

DESCRIPCION: QUITO.- ARMENDARIS BENAVIDES LUIS ALFREDO ANALISTA DE RIESGOS Y TRAFICO ILÍCITO COMISIÓN DEL 17 AL 18 DE SEPTIEMBRE DEL 2019 QUITO-IBARRA-QUITO, VISITA A LOS REPOSITORIOS DEL REGISTRO DE LA PROPIEDAD (...) SOLICITUD No, DRPC-SAL-2019-010, CP 593

| DATOS APROBACIÓN | | |
|------------------|---|--|
| ESTADO | REGISTRADO: | APROBADO: |
| SOLICITADO | | |
| FECHA: |  |  |
| | Funcionario Responsable | Director Financiero |

COMPROBANTE UNICO DE REGISTRO

| | | | | | |
|--|---|-----------------------|---------------------------|----------------------|--------------|
| Institucion: | 141 INSTITUTO NACIONAL DE PATRIMONIO CULTURAL | Reporte | rptComprobanteGastos.rdlc | | |
| U. Ejecutora: | 0000 | Fecha Elaboración | | No. CUR | No. Original |
| Unid. Desc: | 0000 | 021 | 010 | 2019 | 3105 3086 |
| Tipo Documento Respaldo | | Clase Documento | | No. Expediente | |
| COMPROBANTES ADMINISTRATIVOS DE GASTOS | | LIQUIDACION DE GASTOS | | INPC-DAF-2019-1576-M | |
| | | | | 1125 | |
| Clase de Registro: | DEVENGADO | Clase de Gasto: | OTROS GASTOS | RPA | RTO DEV |
| Banco: | | Cuenta Monetaria: | | | |
| Comprobante: | GASTOS | Numero Operación: | | | 0 |
| Beneficiario: | 1708066954 ARMENDARIS BENAVIDES LUIS ALFREDO | | | | |

DEDUCCIONES

| DATOS APROBACIÓN | | |
|---------------------------------|----------------------------------|------------------------------|
| ESTADO | REGISTRADO: | APROBADO: |
| SOLICITADO FECHA: | _____ Funcionario Responsable | _____ Director Financiero |

COMPROBANTE UNICO DE REGISTRO

| | | | | |
|--|---|-----------------------|---------------------------|-------------------------|
| Institucion: | 141 INSTITUTO NACIONAL DE PATRIMONIO CULTURAL | Reporte | rptComprobanteGastos.rdlc | |
| U. Ejecutora: | 0000 | Fecha Elaboración | | No. CUR No. Original |
| Unid. Desc: | 0000 | 018 | 010 | 2019 |
| | | | | 3086 3086 |
| Tipo Documento Respaldo | | Clase Documento | | No. |
| COMPROBANTES ADMINISTRATIVOS DE GASTOS | | LIQUIDACION DE GASTOS | | INPC-DAF-2019-1576-M |
| | | | | No. Expediente |
| | | | | 1125 |

| | | | | |
|--------------------|---|-------------------|--------------|-------------------|
| Clase de Registro: | COMPROMETIDO | Clase de Gasto: | OTROS GASTOS | RPA RTO DEV |
| Banco: | | Cuenta Monetaria: | | |
| Comprobante | GASTOS | Numero Operación | | 0 |
| Beneficiario: | 1708066954 ARMENDARIS BENAVIDES LUIS ALFREDO | | | |

AFECTACION PRESUPUESTARIA

| PG | SP | PY | ACT | ITEM | UBG | FTE | ORG | N. Prest | DESCRIPCION | MONTO |
|---|----|-----|-----|--------|------|-----|------|----------|---|---------------|
| 01 | 00 | 000 | 001 | 530301 | 1701 | 001 | 0000 | 0000 | Pasajes al Interior | 6.00 |
| 01 | 00 | 000 | 001 | 530303 | 1701 | 001 | 0000 | 0000 | Viaticos y Subsistencias en el Interior | 98.00 |
| TOTAL PRESUPUESTARIO | | | | | | | | | | 104.00 |
| IVA | | | | | | | | | | 0.00 |
| SUB - TOTAL | | | | | | | | | | 104.00 |
| RETENCIONES IVA | | | | | | | | | | 0.00 |
| TOTAL DEDUCCIONES PRESUPUESTARIO | | | | | | | | | | 0.00 |
| TOTAL A PAGAR | | | | | | | | | | 104.00 |

SON: CIENTO CUATRO DOLARES

DESCRIPCION: QUITO.- ARMENDARIS BENAVIDES LUIS ALFREDO ANALISTA DE RIESGOS Y TRAFICO ILÍCITO COMISIÓN DEL 17 AL 18 DE SEPTIEMBRE QUITO-IBARRA-QUITO, VISITA A LOS REPOSITORIOS DEL REGISTRO DE LA PROPIEDAD (...) SOLICITUD No. DRPC-SAL-2019-010, CP 593

Centro Permiso
 CONTABILIDAD
[Firma]
 21/10/2019
 10:09

| DATOS APROBACIÓN | | |
|----------------------|--|---|
| ESTADO | REGISTRADO: | APROBADO: |
| APROBADO |  DIRECCIÓN ADMINISTRATIVA FINANCIERA |  Director Financiero |
| FECHA: 18/10/2019 | Funcionario Responsable | |

COMPROBANTE UNICO DE REGISTRO

| | | | | | | | |
|--|--------------|---|-----------------------------------|----------------------|---------------------------|-----------------------|---------------------|
| Institucion: | 141 | INSTITUTO NACIONAL DE PATRIMONIO CULTURAL | Reporte | | rptComprobanteGastos.rdlc | | |
| U. Ejecutora: | 0000 | | Fecha Elaboración | | | No. CUR | No. Original |
| Unid. Desc: | 0000 | | 018 | 010 | 2019 | 3086 | 3086 |
| Tipo Documento Respaldo | | Clase Documento | | No. | | No. Expediente | |
| COMPROBANTES ADMINISTRATIVOS DE GASTOS | | LIQUIDACION DE GASTOS | | INPC-DAF-2019-1576-M | | 1125 | |
| Clase de Registro: | COMPROMETIDO | | Clase de Gasto: | OTROS GASTOS | | RPA RTO DEV | |
| Banco: | | | Cuenta Monetaria: | | | | |
| Comprobante | GASTOS | | Numero Operación | | | 0 | |
| Beneficiario: | 1708066954 | | ARMENDARIS BENAVIDES LUIS ALFREDO | | | | |

DEDUCCIONES

| DATOS APROBACION | | |
|---|---|---------------------------------------|
| ESTADO | REGISTRADO: | APROBADO: |
| APROBADO FECHA: 18/10/2019 | <hr/> Funcionario Responsable | <hr/> Director Financiera |

3086

**REINTEGRO DE VIATICOS, SUBSISTENCIAS, MOVILIZACIONES Y ALIMENTACION EN EL PAIS
SERVIDORES PUBLICOS DE LAS INSTITUCIONES DEL ESTADO**

| NOMBRES | CARGO | LUGAR DE COMISION | DISTANCIA 100 Km | No. DIAS | DESDE | HASTA | VALOR VIATICOS | TOTAL DE VIATICO | 30% | 70% | MOVILIZACION | ANTICIPO | HOSPEDAJE | JUSTIFICACION DEL 70% DEL VIATICO (FACTURAS) | ALIMENTACION SEGUN RESOLUCION 050-DE-INPC-2017 | TOTAL POR RECIBIR VIATICOS | TOTAL POR RECIBIR ALIMENTACION 050-DE-INPC-2017 | TOTAL POR RECIBIR MOVILIZACION | TOTAL POR RECIBIR | |
|--------------------|--|------------------------|------------------|----------|-----------|-----------|----------------|------------------|-------|-------|--------------|----------|-----------|--|--|----------------------------|---|--------------------------------|-------------------|--|
| Alfredo Armendaris | Analista de Riesgos y Trafico Illicito | Quito - Ibarra - Quito | 115 | 1 | 17-sep-19 | 18-sep-19 | 80,00 | 80,00 | 24,00 | 56,00 | 6,00 | 0,00 | | 66,00 | 18,00 | 80,00 | 18,00 | 6,00 | 104,00 | |
| 1708066954 | | | | | | | | | | | | | | | | | | | | |

TOTAL DE PAGO DE COMISION JUSTIFICANDO YA LOS GASTOS (FACTURAS)

DESTINO DE LA COMISION.- Quito - Ibarra - Quito
SALIDA A LAS 07H30 EL 17 DE SEPTIEMBRE DE 2019
LLEGADA A LAS 19H00 EL 18 DE SEPTIEMBRE DE 2019
APLICACION DE LA BASE LEGAL--DE CONFORMIDAD AL ACUERDO No. MRI-2014-0165-R.OFICIAL No.326 DEL 4 DE SEP.2014, ACUERDO No.MRI-2014-0194-R.OFICIAL No.356 DEL 17 DE OCTUBRE 2014, ACUERDO No.MDT-2015-250 DEL 16 DE DIC.2015 Y ACUERDO No. MDT-2016-0073-A DEL 23 DE MARZO DE 2016 Y A LA RESOLUCION INTERNA DEL INPC No. 050-DE-INPC-2017 DEL 19 DE SEPTIEMBRE DEL 2017.

DESCRIPCION: Comision de servicios en Ibarra para realizar visita en los repositorios del Registro de la Propiedad. Explicacion respecto a la elaboracion del cuadro de valoracion de bienes documentales existentes. Elaboracion de la matriz de jerarquizacion de bienes documentales para su evacuacion. Revisión y corrección de mapa de riesgos. Registro fotográfico. Entrevista con el Director de MOVIDELNOR-EP para asesoramiento técnico, según solicitud DRCP-SAL-2019-010. CP520. **343**

***NOTA:** No se entregó anticipo debido a que el Formulario se presentó fuera del tiempo establecido en la Resolución Nro. 050-DE-INPC-2017 (no se cumplió las 48 horas previas a la comisión).

****NOTA:** Se aplica la Resolución Nro. 050-DE-INPC-2017 para el pago de alimentación al día siguiente (retorno).

ADJUNTA. FACTURAS

| | |
|-------------------------------------|----------------|
| DIRECCION ADMINISTRATIVA FINANCIERA | |
| CONTROL PREVIO | |
| CONTABILIDAD | TESORERIA |
| RESPONSABLE | RESPONSABLE |
| ELABORADO POR: Daniela Hailo | <i>[Firma]</i> |

| INFORME DE SERVICIOS INSTITUCIONALES | |
|--|---|
| Nro. SOLICITUD DE AUTORIZACIÓN PARA CUMPLIMIENTO DE SERVICIOS INSTITUCIONALES DRPC-SAL-2019-010 | FECHA DE INFORME: 19-09-2019 |
| DATOS GENERALES | |
| APELLIDOS - NOMBRES DE LA O EL SERVIDOR ALFREDO ARMENDARIZ | PUESTO QUE OCUPA: ANALISTA DE RIESGOS Y TRÁFICO ILÍCITO |
| CIUDAD – PROVINCIA DEL SERVICIO INSTITUCIONAL IMBABURA-IBARRA | NOMBRE DE LA UNIDAD A LA QUE PERTENECE LA O EL SERVIDOR DIRECCIÓN DE RIESGOS |
| SERVIDORES QUE INTEGRAN EL SERVICIO INSTITUCIONAL ALFREDO ARMENDARIS | |
| INFORME DE ACTIVIDADES Y PRODUCTOS ALCANZADOS | |
| <p>ACTIVIDADES REALIZADAS. El día 17 del mes de septiembre salgo con destino a la Ciudad de Ibarra, con el objeto de coordinar actividades con funcionarios del Registro de la Propiedad para la elaboración del plan de emergencia.</p> <p>Día 17 de septiembre de 2019 Hora de salida de Quito desde el terminal de Carcelén a las 7:30 am. y se arriba a la ciudad de Ibarra 10:00 am.; iniciando las actividades en el Registro de la Propiedad 10:10 am.</p> <ol style="list-style-type: none"> 1. Presentación con las autoridades del Registro de la Propiedad. 2. Definición de actividades a realizar en la visita técnica, con los responsables del Repositorio 3. Definición de objetivos y alcance del plan de emergencia 4. Elaboración de hoja de ruta de actividades a realizar los días 17/18 -09-2019 5. Visita técnica del repositorio No. 1 y 2 6. Explicación de cómo realizar el cuadro de valoración de los bienes documentales existentes 7. Elaboración de matriz de jerarquización de bienes documentales para su evacuación 8. Revisión y corrección de mapa de riesgos, recursos existentes en el Registro de la Propiedad. 9. Ingreso de información de localización y ubicación del repositorio. <p>Fin de la jornada: 17:00 pm.</p> <p>Día 18 de septiembre de 2019 Inicio de jornada: 8:00 am</p> <ol style="list-style-type: none"> 10. Presentación de actividades que se están realizando con el archivo del Registro de la Propiedad a funcionarios de MOVIDELNOR EP, con el objeto de solicitar asistencia técnica para sus archivos. 11. Entrevista con el Director de MOVIDELNOR EP de Ibarra, quienes solicitaron asesoramiento técnico para la conservación y organización de sus archivos, y posteriormente la elaboración de un plan de emergencia. 12. Visita guiada a los archivos del Registro de Propiedad. 13. Registro fotográfico para el análisis de riesgos del repositorio (RPI) 14. Elaboración de acta de compromiso para el establecimiento de hoja de ruta para la elaboración del plan de emergencia. <p>Fin de jornada: 14:30 pm.</p> <p>PRODUCTOS ALCANZADOS Siguiendo la hoja de ruta planteada inicialmente se logró el siguiente producto::</p> <ol style="list-style-type: none"> 1. Hoja de ruta de actividades para la elaboración del plan de emergencia 2. Análisis de los riesgos existentes en el repositorio del RPI | |

INFORME
CORREGIDO

INSTITUTO NACIONAL
DE PATRIMONIO CULTURAL



DIRECCIÓN ADMINISTRATIVA FINANCIERA

Recibido por: Glace Ibarra
 Fecha: 23-09-2019 Hora: 12:21
 Designado a:
 Fecha: Hora:

DETALLE DE GASTOS REALIZADOS

| Nro. | Clase de Gasto | Nro. Documento | Monto |
|--------------|----------------|----------------|----------------|
| 1 | HOSPEDAJE / | 0000812 / | 40,00 / |
| 2 | ALIMENTOS / | 0000300 / | 5,00 / |
| 3 | ALIMENTOS / | 0002663 / | 8,00 / |
| 4 | ALIMENTOS / | 000001241 / | 13,00 / |
| 5 | ALIMENTOS / | 000001240 / | 11,00 / |
| 6 | ALIMENTOS / | 0002662 / | 9,00 / |
| 7 | MOVILIZACIÓN / | 000099244 / | 3,00 / |
| 8 | MOVILIZACIÓN / | 0410161 / | 3,00 / |
| TOTAL | | | 92,00 / |

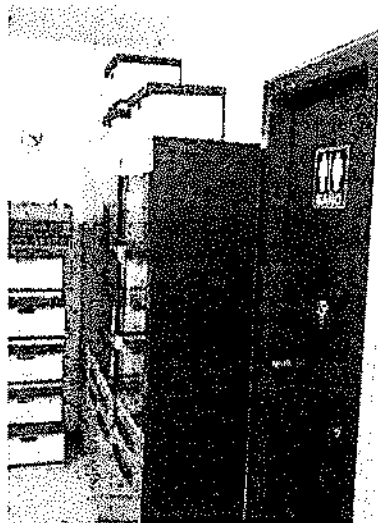
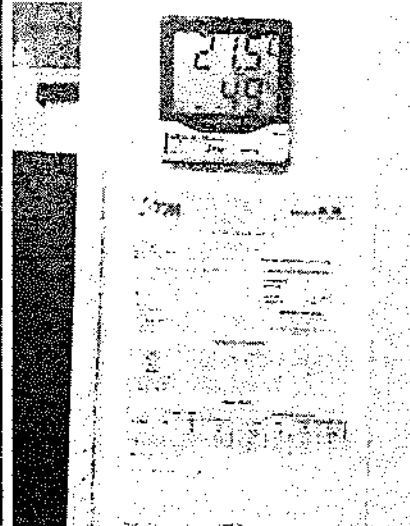
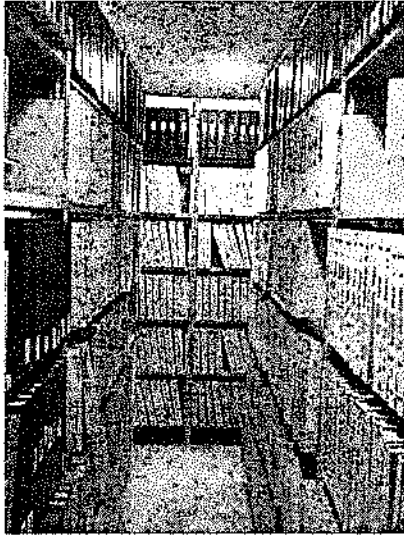

| ITINERARIO | | SALIDA | LLEGADA | NOTA | | | |
|--|----------------------|------------------|----------------------|--|----------------------|---------------|---|
| FECHA dd-mmm-aaa | | 17-09-2019 / | 18-09-2018 / | Estos datos se refieren al tiempo efectivamente utilizado en el cumplimiento del servicio institucional, desde la salida del lugar de residencia o trabajo habituales o del cumplimiento del servicio institucional según sea el caso, hasta su llegada de estos sitios. | | | |
| HORA hh:mm | | 7:30 / | 19:00 / | | | | |
| TRANSPORTE | | | | | | | |
| TIPO DE TRANSPORTE (Aéreo, terrestre, marítimo, otros) | NOMBRE DE TRANSPORTE | RUTA | SALIDA | | LLEGADA | | |
| | | | FECHA dd-mmm-aaaa | HORA hh:mm | FECHA dd-mmm-aaaa | HORA hh:mm | |
| terrestre | interprovincial / | QUITO - IBARRA / | / 17-09-2019 / | 07:30 AM / | 17-09-2019 / | 10:00 AM / | / |
| terrestre | interprovincial | IBARRA-QUITO / | 18-09-2019 / | 14:55 PM / | 18-09-2019 / | 19:00 AM / | / |
| NOTA: En caso de haber utilizado transporte público, se deberá adjuntar obligatoriamente los pases a bordo o boletos. | | | | | | | |
| OBSERVACIONES | | | | | | | |
| FIRMA DE LA O EL SERVIDOR COMISIONADO | | | | NOTA | | | |
|  <hr/> ALFREDO ARMENDARIS | | | | El presente informe deberá presentarse dentro del término de 4 días del cumplimiento de servicios institucionales, caso contrario la liquidación se demorará e incluso de no presentarlo tendría que restituir los valores percibidos. Cuando el cumplimiento de servicios institucionales sea superior al número de días autorizados, se deberá adjuntar la autorización por escrito de la Máxima Autoridad o su Delegado | | | |
| FIRMAS DE APROBACIÓN | | | | | | | |
| FIRMA DE LA O EL RESPONSABLE DE LA UNIDAD DEL SERVIDOR COMISIONADO | | | | FIRMA MÁXIMA AUTORIDAD O DELEGADO/A | | | |
|  LCDO. LUIS GUERRERO DIRECTOR RIESGOS DEL PATRIMONIO | | | |  Mgs. Karina Veloz DIRECTORA ADMINISTRATIVA FINANCIERA | | | |

Descargue su factura electrónica en taca.derechos.net
o en la factura electrónica ingresando su DNI e IDT.
Software desarrollado por Derivati S.A.

TACA TRANSPORTES ANDINA S.A.
RUC: 1090053449001
Dirección: LUIS CABEZAS BORJA #351 INTERSECC
DIRE AV. MARIANO ACOSTA

Información del viaje:

Oficina...: CARCELLEN
Destino...: **IBARRA**
Salida...: 2019-09-17 07:30
Bus...: **017**
Asiento...: **9**
Arden...: 004
Oficialista: CRIVIRA

Información tributaria

C.P.: 1709261901109005344900120060076006392440764332112
Fecha...: 2019/09/17 07:24:03
Serie...: 006-007
Factura...: 000099244
DNI/RUC...: 1708066954
Razón...:
ARRENDARIOS BENAVITES LUIS ALFREDO

Detalle de facturación

| Cant. | Descripción | Asien. | Total |
|-------|-------------|--------|-------|
| 1 | NORMAL | 9 | 3.00 |

Detalle de facturación

| Cant. | Descripción | Precio |
|-------|-------------------|--------|
| 1 | TASA TORNTUQUE II | 0.20 |

VALOR TOTAL TASA USUARIO
1 PASAJEROS x \$ 0.20 \$0.20



0 1 7 7 3 9 1 4 3 1 1 4 4 8 0 2 7 5 2 1

FECHA: 2019-09-17 HORA: 07:24:03
TASA DE USUARIO

Válida para 1 personas
Descargue su factura en
<http://www.ecuair.com.ec>

Handwritten notes and stamps:
- 1708066954
- 18-09-2019
- AIFRER ALBERNIZ
- 1301
- 953
- 111
- 301

Handwritten signature or mark

JUMA PUMA MARIA HERMELINDA

SERVICIOS DE VENTA DE COMIDAS Y BEBIDAS PREPARADAS
 Documento Categorizado: S; Monto autorizado por transacción: Actividades de servicio hasta \$420.0

Dirección: Barrio Yahuarcocha calle Principal

Tel.: 06 2577 089 / 099 053 8443 Ibarra - Ecuador

RUC: 1000850857001

AUT. SRI: 1125375621

| SERIE 001-001- | | NOTA DE VENTA / | |
|---|------------------------------|---------------------------|-------------|
| Cliente: <u>MINISTERIO AGROPECUARIO</u> | | | |
| RUC/CI: <u>1704606475</u> | | Telf: <u>(06) 3355043</u> | |
| Dirección: <u>BARRO</u> | | Fecha: <u>12 DE JUL</u> | |
| Cant. | DESCRIPCIÓN | V. Unit. | V. TOTAL |
| | <u>CONSOLIDADO ALIMENTOS</u> | | <u>1.00</u> |
| | | | |
| | | | |
| | | | |
| | | | |
| | | | |
| | | | |
| | | TOTAL \$ | <u>1.00</u> |

"Contribuyente Régimen Simplificado"

| | | | |
|--|---------------------------------|--|--------------------------------|
| <input checked="" type="checkbox"/> EFECTIVO | <input type="checkbox"/> CHEQUE | <input type="checkbox"/> TARJETA DE CREDITO / DEBITO | <input type="checkbox"/> OTROS |
|--|---------------------------------|--|--------------------------------|

[Firma]
Entregué Conforme

[Firma]
Recibí Conforme

SAI AS YACA PATRICIO ANDRÉS / GRAFICAS DEL NORTE - IBARRA TELFS.: 062 611 623 / RUC. 1001774619001/AUT. 2173 DEL 2551 AL 2750 FECHA DE AUT. 27-AGOSTO 2019 CADUCA 27-AGOSTO 2020 ORIGINAL: AXQUIRIENTE COPIA: EMISSOR

50/1041



SOLICITUD DE AUTORIZACIÓN PARA CUMPLIMIENTO DE SERVICIOS INSTITUCIONALES

Nro. SOLICITUD DE AUTORIZACIÓN PARA CUMPLIMIENTO DE SERVICIOS INSTITUCIONALES: DRPC-SAL-2019-010

FECHA DE SOLICITUD : 16-09-2019

| | | | | | | | |
|----------|-------------------------------------|----------------|--------------------------|---------------|--------------------------|--------------|--------------------------|
| VIÁTICOS | <input checked="" type="checkbox"/> | MOVILIZACIONES | <input type="checkbox"/> | SUBSISTENCIAS | <input type="checkbox"/> | ALIMENTACIÓN | <input type="checkbox"/> |
|----------|-------------------------------------|----------------|--------------------------|---------------|--------------------------|--------------|--------------------------|

DATOS GENERALES

| | |
|--|--|
| APELLIDOS - NOMBRES DEL SERVIDOR ALFREDO ARMENDARIS | PUESTO QUE OCUPA: ANALISTA DE RIESGOS Y TRÁFICO ILÍCITO |
|--|--|

| | |
|--|---|
| CIUDAD - PROVINCIA DEL SERVICIO INSTITUCIONAL Ibabura- Ibarra | NOMBRE DE LA UNIDAD A LA QUE PERTENECE LA O EL SERVIDOR Dirección de Riesgos |
|--|---|

| | | | |
|--------------|-------------|---------------|--------------|
| FECHA SALIDA | HORA SALIDA | FECHA LLEGADA | HORA LLEGADA |
| 17-09-2019 | 07:30 | 18-09-2019 | 19:00 |

SERVIDORES QUE INTEGRAN LOS SERVICIOS INSTITUCIÓN. Lcdo. Alfredo Armendáris.

DESCRIPCIÓN DE LAS ACTIVIDADES A EJECUTARSE: Elaboración de Plan de emergencia del Repositorio del Registro de la Propiedad de Ibarra

TRANSPORTE

| TIPO DE TRANSPORTE (Aéreo, terrestre, marítimo, otros) | NOMBRE DE TRANSPORTE | RUTA | SALIDA | | LLEGADA | |
|---|----------------------|--------------|----------------------|---------------|----------------------|---------------|
| | | | FECHA dd-mmm-aaaa | HORA hh:mm | FECHA dd-mmm-aaaa | HORA hh:mm |
| Terrestre | interprovincial | Quito-Ibarra | 17-09-2019 | 07:30 | 17-09-2019 | 10:00 |
| Terrestre | interprovincial | Ibarra-Quito | 18-09-2019 | 14:55 | 18-09-2019 | 19:00 |

INVERSIÓN: FAVOR CARGAR EGRESO A:

| | | |
|-------------------|-----------|--|
| PROGRAMA: | PROYECTO: | ACTIVIDAD - TAREA |
| GASTO CORRIENTE : | | DIRECTOR(a) SU DELEGADO(A) DE PLANIFICACIÓN: |

DATOS PARA TRANSFERENCIA

| | | |
|---------------------------------|-------------------------|------------------------------|
| NOMBRE DEL BANCO: PICHINCHA. | TIPO DE CUENTA: Ahorros | No. DE CUENTA: 3167079100 |
|---------------------------------|-------------------------|------------------------------|

| | |
|--|---|
| FIRMA DE LA O EL SERVIDOR SOLICITANTE ALFREDO ARMENDARIS | FIRMA DE LA O EL RESPONSABLE DE LA UNIDAD SOLICITANTE Lcdo. Luis Guerrero DIRECTOR DE RIESGOS DEL PATRIMONIO |
| FIRMA DE LA AUTORIDAD NOMINADORA O SU DELEGADO Mgs. Karina Veloz Jefe Financiero | <p>NOTA: Esta solicitud deberá ser presentada para su Autorización, con por lo menos 72 horas de anticipación al cumplimiento de los servicios institucionales; salvo el caso de que por necesidades institucionales la Autoridad Nominadora autorice.</p> <ul style="list-style-type: none"> De no existir disponibilidad presupuestaria, tanto la solicitud como la autorización quedarán insubsistentes El informe de Servicios Institucionales deberá presentarse dentro del término de 4 días de cumplido el servicio institucional <p>Está prohibido conceder servicios institucionales durante los días de descanso obligatorio, con excepción de las Máximas Autoridades o de casos excepcionales debidamente justificados por la Máxima Autoridad o su Delegado.</p> |

AUTORIZACION DE DESCUENTO

| | |
|--|--|
| FIRMA SOLICITANTE ALFREDO ARMENDARIS C C: 1708066954 | INSTITUTO NACIONAL DE PATRIMONIO CULTURAL DIRECCIÓN ADMINISTRATIVA FINANCIERA |
|--|--|

Recibido por: Grace Narvaez
 Fecha: 23-09-2019 Hora: 12:21
 Designado a:
 Fecha: Hora:

HOJA DE RUTA DE ACTIVIDADES PARA EL REPOSITORIO DEL REGISTRO DE LA PROPIEDAD.

18-09-2019

- ① INGRESAR INFORMACION DE LOCALIZACION Y UBICACION.
- ② ELABORAR LISTADO DE JERARQUIZACION DE DOCUMENTALES
- ③ ELABORAR MAPA DE RIESGOS Y RECURSOS
- ④ ELABORAR DIRECTORIO DE CONTACTOS EXTERNOS E INTERNOS
- ⑤ ELABORAR MAPA DE UBICACION DE B.D PARA EVACUACION
- ⑥ ELABORAR DIAGRAMA DE VALORACION DE LA COLECCION
- ⑦ ELABORAR EL OBJETIVO Y EL ALCANCE DEL PLAN DE EMERGENCIAS
- ⑧ ELABORAR EL ANALISIS DE RIESGOS/TOMA DE FOTOGRAFIA Y REQUERIMIENTOS INMEDIATOS (VER PLAN EMERGENCIAS DOCUMENTO)
- ⑨ ELABORAR UN CRONOGRAMA PARA ESTAS ACTIVIDADES.

ALFREDO ARVENDARIZ
RIESGOS-IMPC

alfredo_a13@hotmail.com
0987856643

IBARRA 19-SEPT-2019

JUAN DELGADO
ESTEFANIA LOPEZ
REGISTRO DE LA PROPIEDAD

PLAN OPERATIVO 2019

DIRECCION DE GESTION DE RIESGOS DEL PATRIMONIO CULTURAL

| No. LÍNEA | UBICACIÓN GEOGRÁFICA | UNIDAD REQUERENTE | ACTIVIDADES | INDICADOR | META | NOMBRE / DETALLE DE LA ACTIVIDAD |
|-----------|----------------------|---|--|---|------|---|
| 21 | Regional_1_2 | Dirección de Gestión de Riesgos del Patrimonio Cultural | Capacitación de tráfico ilícito de bienes patrimoniales | No. de talleres realizados | 2 | Capacitación de tráfico ilícito de bienes patrimoniales |
| 22 | Regional_1_2 | Dirección de Gestión de Riesgos del Patrimonio Cultural | Realizar análisis de riesgos y planes de contingencia para contenedores del SNC | No. de contenedores con análisis de riesgos y planes de contingencia elaborados | 1 | Análisis de riesgos y planes de contingencia del Museo Casa de Sucre |
| 23 | Regional_1_2 | Dirección de Gestión de Riesgos del Patrimonio Cultural | Realizar análisis de riesgos y planes de contingencia para contenedores del SNC | No. de contenedores con análisis de riesgos y planes de contingencia elaborados | 1 | Análisis de riesgos y planes de contingencia de la Cinemateca Nacional |
| 24 | Regional_1_2 | Dirección de Gestión de Riesgos del Patrimonio Cultural | Realizar análisis de riesgos y planes de contingencia para contenedores del SNC | No. de contenedores con análisis de riesgos y planes de contingencia elaborados | 1 | Análisis de riesgos y planes de contingencia de la Biblioteca y Archivo Aurelio Polit |
| 25 | Regional_1_2 | Dirección de Gestión de Riesgos del Patrimonio Cultural | Realizar análisis de riesgos y planes de contingencia para contenedores del SNC | No. de contenedores con análisis de riesgos y planes de contingencia elaborados | 1 | Análisis de riesgos y planes de contingencia del MAAAC Guayaquil |
| 26 | Regional_1_2 | Dirección de Gestión de Riesgos del Patrimonio Cultural | Realizar análisis de riesgos y planes de contingencia para contenedores del SNC | No. de contenedores con análisis de riesgos y planes de contingencia elaborados | 1 | Análisis de riesgos y planes de contingencia del Instituto Otavaleño de Antropología |
| 27 | Regional_1_2 | Dirección de Gestión de Riesgos del Patrimonio Cultural | Realizar análisis de riesgos y planes de contingencia para contenedores del SNC | No. de contenedores con análisis de riesgos y planes de contingencia elaborados | 1 | Análisis de riesgos y planes de contingencia del Registro de la propiedad Ibarra |
| 28 | Regional_1_2 | Dirección de Gestión de Riesgos del Patrimonio Cultural | Talleres de sensibilización a las comunidades con alto índice de excavación ilícita en sitios arqueológicos. | No. de talleres realizados | 1 | Talleres de sensibilización en Pimampiro (Imbabura) |
| 29 | Regional_1_2 | Dirección de Gestión de Riesgos del Patrimonio Cultural | Talleres de sensibilización a las comunidades con alto índice de excavación ilícita en sitios arqueológicos. | No. de talleres realizados | 1 | Talleres de sensibilización en La Tolita (Esmeraldas) |
| 30 | Regional_1_2 | Dirección de Gestión de Riesgos del Patrimonio Cultural | Talleres de sensibilización a las comunidades con alto índice de excavación ilícita en sitios arqueológicos. | No. de talleres realizados | 1 | Talleres de sensibilización en Carchi (El Ángel) |
| 31 | Regional_1_2 | Dirección de Gestión de Riesgos del Patrimonio Cultural | Atención a trámites administrativos | % de trámites administrativos atendidos | 100% | Atención a trámites administrativos |
| 32 | Regional_1_2 | Dirección de Gestión de Riesgos del Patrimonio Cultural | Elaborar planes de gestión de riesgos | No. de planes de gestión de riesgos elaborados | 1 | Plan cantonal de gestión de riesgos (San Miguel) |
| 33 | Regional_1_2 | Dirección de Gestión de Riesgos del Patrimonio Cultural | Elaborar planes de gestión de riesgos | No. de planes de gestión de riesgos elaborados | 1 | Plan cantonal de gestión de riesgos (Chillanes) |
| 34 | Regional_1_2 | Dirección de Gestión de Riesgos del Patrimonio Cultural | Elaborar proyecto para implementar punto de control en aeropuertos | No. de proyectos elaborados | 1 | Plan para el aeropuerto internacional de Quito |
| 35 | Regional_1_2 | Dirección de Gestión de Riesgos del Patrimonio Cultural | Caracterizar e identificar los bienes culturales en procesos judiciales a nivel zonal | % de requerimientos atendidos | 100% | Caracterizar e identificar los bienes culturales en procesos judiciales a nivel zonal |

[Handwritten signature]

CERTIFICACION PRESUPUESTARIA

| | | | | | |
|------------------|---|-------------------|----------------------|----|----|
| Institucion: | INSTITUTO NACIONAL DE PATRIMONIO CULTURAL | NO. CERTIFICACION | FECHA DE ELABORACIÓN | | |
| Unid. Ejecutora: | | 593 | 10 | 09 | 19 |
| Unid. Desc: | | | | | |

| | |
|--|--------------------------------|
| TIPO DE DOCUMENTO RESPALDO | CLASE DE DOCUMENTO RESPALDO |
| COMPROBANTES ADMINISTRATIVOS DE GASTOS | COMPROMISO NORMAL OTROS GASTOS |

CLASE DE REGISTRO

COM

CLASE DE GASTO

OGA

CERTIFICACION PRESUPUESTARIA

| PG | SP | PY | ACT | ITEM | UBG | FTE | ORG | N. Prest | DESCRIPCION | MONTO |
|-----------------------------|----|-----|-----|--------|------|-----|------|----------|--|-----------------|
| 01 | 00 | 000 | 001 | 530301 | 1701 | 001 | 0000 | 0000 | Pasajes al Interior | \$120.00 |
| 01 | 00 | 000 | 001 | 530303 | 1701 | 001 | 0000 | 0000 | Viaticos y Subsistencias en el Interior | \$540.00 |
| 01 | 00 | 000 | 001 | 530803 | 1701 | 001 | 0000 | 0000 | Combustibles y Lubricantes | \$190.00 |
| 01 | 00 | 000 | 001 | 570102 | 1701 | 001 | 0000 | 0000 | Tasas Generales- Impuestos- Contribuciones- Permisos- Licencias y Patentes | \$100.00 |
| TOTAL PRESUPUESTARIO | | | | | | | | | | \$950.00 |
| TOTAL | | | | | | | | | | |

SON: NOVECIENTOS CINCUENTA DOLARES

DESCRIPCION:

QUITO.- ACTUALIZACIÓN DE LA CERTIFICACIÓN PRESUPUESTARIA No. 520 CORRESPONDIENTE A VIÁTICOS, MOVILIZACIONES, PEAJES Y COMBUSTIBLES, AUTORIZADO MEDIANTE MEMORANDO No. INPC-DAF-2019-1576-M

DATOS APROBACIÓN

| ESTADO | REGISTRADO: | APROBADO: |
|----------------------|---|---|
| APROBADO |  |  |
| FECHA: 10/09/2019 | Funcionario Responsable | Director Financiero |