



Ministerio de Finanzas  
 del Ecuador



**COMPROBANTE DE PAGO**

Ejercicio: 2019      Entidad: 141-0000-0000      INSTITUTO NACIONAL DE PATRIMONIO CULTURAL  
 No. CUR: 3103      Tipo Registro: DEV  
 Monto: 82,00  
 IVA: 0,00  
 Sub Total: 82,00  
 Retenciones IVA: 0,00  
 Dedución Presupuestaria: 0,00  
 Total Líquido Pagar: 82,00

Estado: APROBADO      Descripción: QUITO.- MURILLO MACAY LEONELA DEL ROCIO ARQUEÓLOGA  
 COMISIÓN DEL 16 AL 17 DE SEPTIEMBRE DEL 2019  
 Cuenta Monetaria No.: 3005299904      QUITO-ESMERALDAS-QUITO, CONSTATAción EMBALAJE Y SELLADO  
 DE 148 PIEZAS ARQUEOLÓGICAS DE METAL (...), SOLICITUD No.

Solicitud de Pago	Aprobado por Tesorería	Entregado al BCE
SI	SI	SI

Cta. Pagadora	Fuente	Descripción de la Fuente	F. Confirmado	Monto Confirmado	Monto Rechazado
1110006	1	RECURSOS FISCALES	23/10/2019	82,00	0,00
Sub - Total				82,00	0,00

Retenciones					
NO PRESENTA RETENCIONES					
Total Deduciones:					0,00

0,00

**Deducciones Sin Factura**

Código	Nombre	Monto
--------	--------	-------

**Monto Líquido: 82,00**

## COMPROBANTE UNICO DE REGISTRO

Institucion:	141 INSTITUTO NACIONAL DE PATRIMONIO CULTURAL	Reporte	rptComprobanteGastos.rdlc		
U. Ejecutora:	0000	Fecha Elaboración		No. CUR	No. Original
Unid. Desc:	0000	021	010	2019	3103 3085
Tipo Documento Respaldo		Clase Documento		No.	
COMPROBANTES ADMINISTRATIVOS DE GASTOS		LIQUIDACION DE GASTOS		INPC-DAF-2019-1576-M	
					No. Expediente
					1124
Clase de Registro:	DEVENGADO	Clase de Gasto:	OTROS GASTOS	RPA	RTO DEV
Banco:		Cuenta Monetaria:			
Comprobante	GASTOS	Numero Operación			0
Beneficiario:	1304163445	MURILLO MACAY LEONELA DEL ROCIO			

### AFECTACION PRESUPUESTARIA

PG	SP	PY	ACT	ITEM	UBG	FTE	ORG	N. Prest	DESCRIPCION	MONTO
01	00	000	001	530301	1701	001	0000	0000	Pasajes al Interior	20.00
01	00	000	001	530303	1701	001	0000	0000	Viaticos y Subsistencias en el Interior	62.00
<b>TOTAL PRESUPUESTARIO</b>										<b>82.00</b>
IVA										0.00
<b>SUB - TOTAL</b>										<b>82.00</b>
RETENCIONES IVA										0.00
<b>TOTAL DEDUCCIONES PRESUPUESTARIO</b>										<b>0.00</b>
<b>TOTAL A PAGAR</b>										<b>82.00</b>

**SON:** OCHENTA Y DOS DOLARES

**DESCRIPCION:** QUITO.- MURILLO MACAY LEONELA DEL ROCIO ARQUEÓLOGA COMISIÓN DEL 16 AL 17 DE SEPTIEMBRE DEL 2019 QUITO-ESMERALDAS-QUITO, CONSTATAción EMBALAJE Y SELLADO DE 148 PIEZAS ARQUEOLÓGICAS DE METAL (...), SOLICITUD No. DAAPPS-003-2019, CP 593

DATOS APROBACIÓN		
ESTADO	REGISTRADO:	APROBADO:
<b>APROBADO</b>  FECHA: 21/10/2019	 _____ Funcionario Responsable	 _____ Director Financiero

**COMPROBANTE UNICO DE REGISTRO**

Institucion:	141 INSTITUTO NACIONAL DE PATRIMONIO CULTURAL	Reporte	rptComprobanteGastos.rdlc		
U. Ejecutora:	0000	Fecha Elaboración		No. CUR	No. Original
Unid. Desc:	0000	021	010	2019	3103 3085
Tipo Documento Respaldo		Clase Documento		No.	
COMPROBANTES ADMINISTRATIVOS DE GASTOS		LIQUIDACION DE GASTOS		INPC-DAF-2019-1576-M	
					No. Expediente
					1124
Clase de Registro:	DEVENGADO	Clase de Gasto:	OTROS GASTOS	RPA	RTO DEV
Banco:		Cuenta Monetaria:			
Comprobante	GASTOS	Numero Operación			0
Beneficiario:	1304163445	MURILLO MACAY LEONELA DEL ROCIO			

**DEDUCCIONES**

DATOS APROBACIÓN		
ESTADO	REGISTRADO:	APROBADO:
<b>APROBADO</b>  FECHA: 21/10/2019	   <hr/> Funcionario Responsable	   <hr/> Director Financiero

**COMPROBANTE UNICO DE REGISTRO**

Institucion:	141 INSTITUTO NACIONAL DE PATRIMONIO CULTURAL	Reporte	rptComprobanteGastos.rdlc		
U. Ejecutora:	0000	Fecha Elaboración	No. CUR	No. Original	
Unid. Desc:	0000	021 010 2019	3103	3085	
Tipo Documento Respaldo		Clase Documento	No.	No. Expediente	
COMPROBANTES ADMINISTRATIVOS DE GASTOS		LIQUIDACION DE GASTOS	INPC-DAF-2019-1576-M	1124	
Clase de Registro:	DEVENGADO	Clase de Gasto:	OTROS GASTOS	RPA	RTO DEV
Banco:		Cuenta Monetaria:			
Comprobante	GASTOS	Numero Operación			0
Beneficiario:	1304163445	MURILLO MACAY LEONELA DEL ROCIO			

**AFECTACION PRESUPUESTARIA**

PG	SP	PY	ACT	ITEM	UBG	FTE	ORG	N. Prest	DESCRIPCION	MONTO
01	00	000	001	530301	1701	001	0000	0000	Pasajes al Interior	20.00
01	00	000	001	530303	1701	001	0000	0000	Viaticos y Subsistencias en el Interior	62.00
<b>TOTAL PRESUPUESTARIO</b>										<b>82.00</b>
IVA										0.00
<b>SUB - TOTAL</b>										<b>82.00</b>
RETENCIONES IVA										0.00
<b>TOTAL DEDUCCIONES PRESUPUESTARIO</b>										<b>0.00</b>
<b>TOTAL A PAGAR</b>										<b>82.00</b>

**SON:** OCHENTA Y DOS DOLARES

**DESCRIPCION:** QUITO.- MURILLO MACAY LEONELA DEL ROCIO ARQUEÓLOGA COMISIÓN DEL 16 AL 17 DE SEPTIEMBRE DEL 2019 QUITO-ESMERALDAS-QUITO, CONSTATAción EMBALAJE Y SELLADO DE 148 PIEZAS ARQUEOLÓGICAS DE METAL (...), SOLICITUD No. DAAPPS-003-2019, CP 593

**DATOS APROBACION**

<b>ESTADO</b>	<b>REGISTRADO:</b>	<b>APROBADO:</b>
<b>SOLICITADO</b>		
FECHA:		
	Funcionario Responsable	Director Financiero

**COMPROBANTE UNICO DE REGISTRO**

Institucion:	141 INSTITUTO NACIONAL DE PATRIMONIO CULTURAL	Reporte	rptComprobanteGastos.rdlc			
U. Ejecutora:	0000	Fecha Elaboración			No. CUR	No. Original
Unid. Desc:	0000	021	010	2019	3103	3085
Tipo Documento Respaldo		Clase Documento		No.		No. Expediente
COMPROBANTES ADMINISTRATIVOS DE GASTOS		LIQUIDACION DE GASTOS		INPC-DAF-2019-1576-M		1124

Clase de Registro:	DEVENGADO	Clase de Gasto:	OTROS GASTOS	RPA	RTO	DEV
Banco:		Cuenta Monetaria:				
Comprobante	GASTOS	Numero Operación				0
Beneficiario:	1304163445	MURILLO MACAY LEONELA DEL ROCIO				

**DEDUCCIONES**

DATOS APROBACIÓN		
ESTADO	REGISTRADO:	APROBADO:
SOLICITADO		
FECHA:		
	_____ Funcionario Responsable	_____ Director Financiero

## COMPROBANTE UNICO DE REGISTRO

Institucion:	141 INSTITUTO NACIONAL DE PATRIMONIO CULTURAL	Reporte	rptComprobanteGastos.rdlc			
U. Ejecutora:	0000	Fecha Elaboración			No. CUR	No. Original
Unid. Desc:	0000	018	010	2019	3085	3085
Tipo Documento Respaldo		Clase Documento		No.	No. Expediente	
COMPROBANTES ADMINISTRATIVOS DE GASTOS		LIQUIDACION DE GASTOS		INPC-DAF-2019-1576-M	1124	

Clase de Registro:	COMPROMETIDO	Clase de Gasto:	OTROS GASTOS	RPA	RTO	DEV
Banco:		Cuenta Monetaria:				
Comprobante	GASTOS	Numero Operación				0
Beneficiario:	1304163445	MURILLO MACAY LEONELA DEL ROCIO				

### AFECTACION PRESUPUESTARIA

PG	SP	PY	ACT	ITEM	UBG	FTE	ORG	N. Prest	DESCRIPCION	MONTO
01	00	000	001	530301	1701	001	0000	0000	Pasajes al Interior	20.00
01	00	000	001	530303	1701	001	0000	0000	Viaticos y Subsistencias en el Interior	62.00
<b>TOTAL PRESUPUESTARIO</b>										<b>82.00</b>
IVA										0.00
<b>SUB - TOTAL</b>										<b>82.00</b>
RETENCIONES IVA										0.00
<b>TOTAL DEDUCCIONES PRESUPUESTARIO</b>										<b>0.00</b>
<b>TOTAL A PAGAR</b>										<b>82.00</b>

**SON:** OCHENTA Y DOS DOLARES

**DESCRIPCION:** QUITO - MURILLO MACAY LEONELA DEL ROCIO ARQUEÓLOGA COMISIÓN DEL 16 AL 17 DE SEPTIEMBRE QUITO-ESMERALDAS-QUITO, CONSTATAción EMBALAJE Y SELLADO DE 148 PIEZAS ARQUEOLÓGICAS (...), SOLICITUD No. DAAPPS-003-2019, CP 593

  
 Cecilia Pazmiño  
 CONTABILIDAD  
 21/10/2019  
 10:09

DATOS APROBACIÓN		
ESTADO	REGISTRADO:	APROBADO:
<b>APROBADO</b>  FECHA: 18/10/2019	 DIRECCION ADMINISTRATIVA FINANCIERA Funcionario Responsable	 Director Financiero

**COMPROBANTE UNICO DE REGISTRO**

Institucion:	141 INSTITUTO NACIONAL DE PATRIMONIO CULTURAL	Reporte	rptComprobanteGastos.rdic			
U. Ejecutora:	0000	Fecha Elaboración			No. CUR	No. Original
Unid. Desc:	0000	018	010	2019	3085	3085
Tipo Documento Respaldo		Clase Documento		No.		No. Expediente
COMPROBANTES ADMINISTRATIVOS DE GASTOS		LIQUIDACION DE GASTOS		INPC-DAF-2019-1576-M		1124
Clase de Registro:	COMPROMETIDO	Clase de Gasto:	OTROS GASTOS	RPA	RTO	DEV
Banco:		Cuenta Monetaria:				
Comprobante	GASTOS	Numero Operación				0
Beneficiario:	1304163445	MURILLO MACAY LEONELA DEL ROCIO				

**DEDUCCIONES**

DATOS APROBACION		
ESTADO	REGISTRADO:	APROBADO:
APROBADO		
FECHA: 18/10/2019	_____ Funcionario Responsable	_____ Director Financiero



3085

REINTEGRO DE VIATICOS, SUBSISTENCIAS, MOVILIZACIONES Y ALIMENTACION EN EL PAIS  
SERVIDORES PUBLICOS DE LAS INSTITUCIONES DEL ESTADO

NOMBRES	CARGO	LUGAR DE COMISION	DISTANCIA 100 Km	No. DIAS	DESDE	HASTA	VALOR VIATICOS	TOTAL DE VIATICO	30%	70%	MOVILIZACION	ANTICIPO	HOSPEDAJE	JUSTIFICACION DEL 70% DEL VIATICO (FACTURAS)	ALIMENTACION SEGUN RESOLUCION 050-DE-INPC-2017	TOTAL POR RECIBIR VIATICOS	TOTAL POR RECIBIR ALIMENTACION 050-DE-INPC-2017	TOTAL POR RECIBIR MOVILIZACION	TOTAL POR RECIBIR
Rocio Murillo	Arqueóloga	Quito - Esmeraldas - Quito	321	1	16-sep-19	17-sep-19	80,00	80,00	24,00	56,00	20,00	0,00		38,00	0,00	62,00	0,00	20,00	82,00
1304163445																			
<b>TOTAL DE PAGO DE COMISION JUSTIFICANDO YA LOS GASTOS (FACTURAS)</b>																			82,00

DESTINO DE LA COMISION.- Quito - Esmeraldas - Quito

SALIDA A LAS 23H15 EL 15 DE SEPTIEMBRE DE 2019  
LLEGADA A LAS 18H00 EL 17 DE SEPTIEMBRE DE 2019

APLICACION DE LA BASE LEGAL-DE CONFORMIDAD AL ACUERDO No.MRL-2014-0165-R.OFICIAL No.326 DEL 4 DE SEP.2014, ACUERDO No.MRL-2014-0194-R.OFICIAL No.356 DEL 17 DE OCTUBRE 2014, ACUERDO No.MDT-2015-290 DEL 16 DE DIC.2015 Y ACUERDO No. MDT-2016-0073-A DEL 23 DE MARZO DE 2016 Y A LA RESOLUCIÓN INTERNA DEL INPC No. 050-DE-INPC-2017 DEL 19 DE SEPTIEMBRE DEL 2017.

DESCRIPCIÓN: Comisión de servicios en Esmeraldas para constatación, embalaje y sellado de 148 piezas arqueológicas de metal (oro, cobre y tumbaga) que se encuentran en la caja fuerte de la Tesorería del GADME (15 cajas). Inspección en el edificio donde funciona la Biblioteca, según solicitud DAAPPS-003-2019. CPS20.  
\*\*NOTA: No se entregó anticipo debido a que el Formulario se presentó fuera del tiempo establecido en la Resolución Nro. 050-DE-INPC-2017 (no se cumplió las 48 horas previas a la comisión).  
\*\*NOTA: Se aplica la Resolución Nro. 050-DE-INPC-2017 para el pago de alimentación al día siguiente (retorno).

593

ADJUNTA. FACTURAS

DIRECCION ADMINISTRATIVA FINANCIERA	
CONTROL PREVIO	
CONTABILIDAD	TESORERIA
RESPONSABLE	RESPONSABLE
ELABORADO POR: Daniela Hall	

*[Handwritten signature]*





**INFORME DE SERVICIOS INSTITUCIONALES**

SOLICITUD N° DAAPP5-003-2019 /

FECHA DE INFORME (dd-mmm-aaaa)

23-09-2019 /

**DATOS GENERALES**

APELLIDOS - NOMBRES DE LA O EL SERVIDOR  
**Murillo Macay Leonela del Rocío** /

PUESTO QUE OCUPA:

**Arqueóloga** /

CIUDAD - PROVINCIA DEL SERVICIO INSTITUCIONAL  
**Esmeraldas - Esmeraldas** /

NOMBRE DE LA UNIDAD A LA QUE PERTENECE LA O EL SERVIDOR

**Dirección de Áreas Arqueológicas, Paleontológicas y Patrimonio Sbacuático** /

SERVIDORES QUE INTEGRAN EL SERVICIO INSTITUCIONAL: Rocío Murillo /

**INFORME DE ACTIVIDADES Y PRODUCTOS ALCANZADOS**

**Actividades Realizadas:**

Antecedente.-

El 23 de octubre de 2014, las funcionarias Rosario Arreguá y Elizabeth Cárdenas, realizaron constatación y embalaje de 704 piezas arqueológicas que el Municipio de Esmeraldas había comprado para la creación de un museo arqueológico, sin embargo el Municipio no contaba con un espacio para la exhibición de las piezas arqueológicas por lo que decidieron resguardarlas en la caja fuerte y en cartones, embaladas con cinta de embalaje con el logo del INPC en custodia de la tesorera municipal y de la bibliotecaria de dicho Municipio. La constatación y embalaje fue realizado por Rosario Arreguá y Elizabeth Cárdenas, de las 704 piezas arqueológicas 656 son de cerámica y se encuentran embaladas en cartones y se ubican en la biblioteca municipal, las 148 restantes son de oro, cobre y tumbaga, éstas se encuentran en la tesorería Municipal en 15 cajas en un solo contenedor (foto N° 1) resguardadas en caja fuerte. En vista de que Contraloría General del estado, realizó una observación al Municipio, debido a que las piezas arqueológicas no están cumpliendo la función que justifique su adquisición, la Contraloría, ha solicitado que dichas piezas sean exhibidas, con este antecedente la Tesorera Municipal Ing. Laura Cevallos Pacheco solicitó al INPC se proceda con la apertura de las cajas para su constatación.

EL GOBIERNO DE TODOS  
INSTITUTO NACIONAL DE PATRIMONIO CULTURAL  
DIRECCIÓN ADMINISTRATIVA FINANCIERA

Recibido por: *Carla Barce*  
Fecha: *23-09-2019*  
Hora: *13h00*



Foto N° 1



Foto N° 2

Salida Domingo 15 Quito 23h15 - Llegada a Esmeraldas 08h00 /  
**Lune 16 de septiembre, Inicio de actividades 08h30** /

participaron las siguientes personas: Antrop. Adison Güizamano Director de Patrimonio del GADMCE, Ing. Laura Cevallos, Tesorera Municipal GADMCE, ABG Narcisa Altafuya, Jefa de Biblioteca GADMCE, Rocio Murillo INPC, Dícimo Rangel e Ing. Jennifer Pérez, estos dos últimos en calidad de veedores.

Se procedió con la apertura de las 15 cajas que contienen 148 piezas de metal (oro, Cobre y tumbaga), se verificó y comparó con el acta suscrita el 23 de octubre de 2014, fecha en que se embaló y guardó en un solo contenedor y en una caja fuerte que reposa en la tesorería de dicho Municipio.



Fotos N° 3



Foto N° 4



Foto N° 5

Las piezas revisadas contienen dos códigos EDG 000 y TDG 000 que es el código asignado por el Municipio de Esmeraldas (Biblioteca), las piezas cuentan con el inventario y el código es BM-08-01-68-001-13-000687...



Foto N° 6



Foto N° 7

Todas las piezas de metal, que fueron constatadas, cuentan con el respectivo código escrito en papel y sujetos con hilo a cada pieza, se constató y se fotografió cada uno de los artefactos, (foto N° 3) a excepción de dos cajas (fotos N° 4 y 5) que la fotografía se la realizó en grupos para evitar manipular este material que es muy frágil. La manipulación de estos artefactos se los realizó utilizando guantes quirúrgicos.

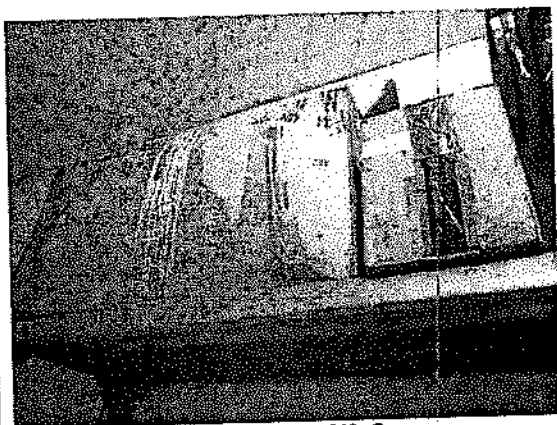
Las piezas se encuentran en muy buen estado de conservación, y de seguridad, constan todas las piezas que fueron constatadas el 23 de octubre de 2014, por lo tanto se procedió a embalar de nuevo las 15 cajas de piezas arqueológicas en metal, y se las selló en el mismo contenedor, esta vez la cinta de embalaje es de color transparente en la que el antropólogo Adison Güizamano, Director de Patrimonio, puso su firma en cada una de las cajas y del contenedor, y de inmediato se guardó el contenedor en la misma caja fuerte ubicada en la tesorería

del GAGMCE, sin embargo hasta el momento, el Municipio no cuenta con un espacio físico para la exhibición de las piezas arqueológicas. La afectación que sufrió el edificio por los efectos del terremoto de abril de 2016, aún no han sido subsanadas, por tal motivo una parte de la administración del Municipio funciona en otro edificio, como por ejemplo la Alcaldía y la biblioteca, mientras que otros espacios funcionan en su propio edificio ubicado en las calles 9 de octubre y Simón Bolívar. La administración actual está preocupada por reconstruir el actual edificio e incrementar otros espacios en el mismo edificio y se plantea ya un espacio para el museo arqueológico del GAMCE.

Se suscribió acta de constatación de las piezas constatadas entre los participantes de dicha constatación.

Fin de la jornada 17h00 /

### **Martes 17 de septiembre (07h00 a 08h50)**

Se realizó inspección al edificio donde funciona la biblioteca, ubicada a cuatro cuadras al Sur del edificio municipal. /

En este espacio se encuentran las cajas con el material cultural cerámico. Se comprobó que las cajas de cartón se encuentran resguardadas en dichas dependencias, embaladas y con los sellos del INPC (fotos N° 6 y 7). /

Retorno Esmeralda Quito 09h20 /

### **LOGROS ALCANZADOS:**

Se procedió con la constatación de las 148 piezas arqueológicas que se encuentran en la caja fuerte de la tesorería del GADMCE, no se lo hizo con el material cultural cerámica, por cuanto la solicitud estuvo direccionada solamente para la constatación de las 148 piezas que se encuentran en la Tesorería. Las piezas constatadas quedaron resguardadas en la caja fuerte de la Tesorería y en el mismo contenedor en la que han permanecido desde su adquisición, puesto que las medidas de seguridad y de conservación son muy buenas, puesto que no ha existido manipulación de los objetos por funcionarios de dicho municipio sin presencia de un técnico del INPC. /

### **RECOMENDACIÓN:**

Las piezas de cerámica no fueron constatadas ni manipuladas, se encuentran a buen recaudo. /

Las piezas de metal fueron guardadas en la misma caja fuerte en la que han sido resguardadas desde su adquisición, se sugiere que las 704 piezas arqueológicas no sean exhibidas hasta que el GADMCE cuente con un espacio físico que además garantice la seguridad y las medidas de conservación, para los artefactos de cerámica y de metal. /

La mayoría de restaurantes ubicados en el centro del cantón Esmeraldas, no cuentan con el servicio de emisión de facturas, tampoco conté con transporte interno para movilizarme en busca de locales que emitan factura por alimentación, de igual manera no todos los servicios de transporte público (TAXI) emiten facturas por el servicio que brindan, y a falta de facturas los rubros de taxi desde mi domicilio hasta el terminal de Quitumbe y viceversa, desde el terminal de Esmeraldas al hotel y hacia el centro de la ciudad y viceversa, así como el consumo de alimentos en la ciudad de Esmeraldas, al no contar con facturas, son



rubros que el funcionario debe cancelar con fondos de su propio bolsillo, en tal virtud, sugiero que al momento de realizar reglamentos internos relacionados con viáticos, se tome en consideración estas observaciones, al fin y al cabo, se está cumpliendo actividades netamente institucionales.

DETALLE DE GASTOS REALIZADOS				
No	FECHA	CLASE DE GASTO	FACTURA No.	VALOR
1	/14/09/2019	Pasaje Quito Esmeraldas /	018-005-000037389 /	11,00 /
2	/17/09/2019	Pasaje Esmeraldas Quito /	032-005-000456491 /	9,00 /
2	/16/09/2019	Hospedaje /	002-001-000000589 /	38,00 /
		TOTAL		58,00 /

**TOTAL: CINCUENTA Y OCHO DÓLARES (\$58,00 USD)** /

Foto N° 2	SALIDA	LLEGADA	NOTA
FECHA dd-mmm-aaa	15-09-2019 /	17-09-2019 /	Estos datos se refieren al tiempo efectivamente utilizado en el cumplimiento del servicio institucional, desde la salida del lugar de residencia o trabajo habituales o del cumplimiento del servicio institucional según sea el caso, hasta su llegada de estos sitios.
HORA hh:mm	23h15 /	18h00 /	

TRANSPORTE							
TIPO DE TRANSPORTE (Aéreo, terrestre, marítimo, otros)	NOMBRE DE TRANSPORTE	RUTA	SALIDA		LLEGADA		
			FECHA dd-mmm-aaa	HORA hh:mm	FECHA dd-mmm-aaa	HORA hh:mm	
TERRESTRE /	Trans Esmeraldas /	Quito - Esmeraldas /	15-09-2019 /	23:15 /	16-09-2019 /	08:00 /	
TERRESTRE /	Trans Esmeraldas /	Esmeraldas - Quito /	17-09-2019 /	09:20 /	17-09-2019 /	18:00 /	

NOTA: En caso de haber utilizado transporte público, se deberá adjuntar obligatoriamente los pases a bordo o boletos.

OBSERVACIONES	
<b>FIRMA DE LA O EL SERVIDOR</b>   NOMBRE: Rocío Murillo CARGO: Arqueóloga	<b>NOTA</b> El presente informe deberá presentarse dentro del término de 4 días del cumplimiento de servicios institucionales, caso contrario la liquidación se demorará e incluso de no presentarlo tendría que restituir los valores percibidos. Cuando el cumplimiento de servicios institucionales sea superior al número de días autorizados, se deberá adjuntar la autorización por escrito de la Máxima

FIRMAS DE APROBACION	
<b>FIRMA DE LA O EL RESPONSABLE DE LA UNIDAD DEL SERVIDOR COMISIONADO</b>   NOMBRE: Mgs. Marcos Labrada	<b>MAXIMA AUTORIDAD O DELEGADO/A (DIRECTOR REGIONAL -DIRECTORA ADMINISTRATIVA FINANCIERA)</b>   NOMBRE: DIRECTOR DE ADMINISTRACIÓN FINANCIERA



TRANS ESMERALDAS INTERNACION  
"TEISA"

BOULEVARD DE LA LIBERTAD 13072, ALEG

RIO DE JANEIRO 20061

CELAZ DE A. FERREIRA

TRANS ESMERALDAS INTERNACIONAL

TRANS ESMERALDAS INTERNACIONAL

Viaje Martes, 17/09/2019 09:20  
Auto(s) 12 Autobus 528

--- TURNO NORMAL ---

DATA 016 005 00047699 Pago 130416  
1304163416  
RUA DE ALEGRIA 13072  
ESMERALDAS INTERNACIONAL

de paso

Descrição	R. Unit.	P. Subt.
BOL ALMOITADO	\$700	4
TR. Transporte de Passageiros	Subtotal	4
transesmeraldas.com	IVA	2
1304163416	Otros	1
maleta23	TOTAL	1

Info: ATRIBUICAO: Andromeda  
As tarifas e condições são a base de OEBP  
De: protocolo de ATRIBUICAO ANDROMEDA  
AMEMBUELA@TEISA

TRANS ESMERALDAS INTERNACION  
"TEISA"

BOULEVARD DE LA LIBERTAD 13072, ALEG

RIO DE JANEIRO 20061

CELAZ DE A. FERREIRA

TRANS ESMERALDAS INTERNACIONAL

TRANS ESMERALDAS INTERNACIONAL

Viaje Domingo, 15/09/2019 23:15  
Auto(s) 03 Autobus

--- TURNO NORMAL ---

FATURA 016 005 00047699 Pago 130416  
1304163416  
RUA DE ALEGRIA 13072  
ESMERALDAS INTERNACIONAL

de paso

Descrição	R. Unit.	P. Subt.
BOL ALMOITADO	\$7100	3
TR. Transporte de Passageiros	Subtotal	3
transesmeraldas.com	IVA	2
1304163416	Otros	1
maleta23	TOTAL	1

Info: ATRIBUICAO: Andromeda  
As tarifas e condições são a base de OEBP  
De: protocolo de ATRIBUICAO ANDROMEDA  
AMEMBUELA@TEISA

VALOR TASA USUARIO  
(Passajero(s) x \$0,70) = \$0,70

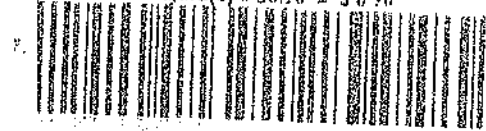





TRANS ESMERALDAS INTERNACIONAL "TEISA"

TEISA

Matriz: CARLOS FREIRE S/N Y MARCOS ESCORZA

Sucursal: CARLOS FREIRE S/N Y MARCOS ESCORZA

Obligado a llevar Contabilidad SI

Contribuyente Especial Nro 214

R.U.C. 1790320359001

FACTURA Nro 018-005-000037389 /

Numero Autorización

1409201901179032035900120180050000373891234567811

Fecha Autorización 14/09/2019 08:56:32.000

Ambiente PRODUCCION

Emision OFFLINE

CLAVE DE ACCESO



1409201901179032035900120180050000373891234567811

Razón Social ROCIO MURILLO /

Identificación 1304163445 /

Fecha Emisión 14/09/2019 / 08:55:31

Código	Cant	Descripción	Detalle Adicional	Precio Unit	Subtotal
ESM01	1	ESMERALDAS	BOLETO A ESMERALDAS	11.00	11.00 /

Forma Pago 01 SIN USO DEL SISTEMA FINANCIERO

Telefono

E-mail leonelamurillo@yahoo.es

PARA DESCARGAR FACTURA

[www.transesmeraldas.com](http://www.transesmeraldas.com)

Numero 1304163445

Subtotal 0%	\$11.00 /
Subtotal 12%	\$0.00
IVA	\$0.00
Otros	\$0.00
TOTAL	\$11.00 /



TRANS ESMERALDAS INTERNACIONAL "TEISA"

TEISA

Matriz: CARLOS FREIRE S/N Y MARCOS ESCORZA

Sucursal: CARLOS FREIRE S/N y MARCOS ESCORZA

Obligado a llevar Contabilidad SI

Contribuyente Especial Nro 214

R.U.C. 1790320359001

FACTURA Nro 032-005-000456491 /

Numero Autorización

1709201901179032035900120320050004564911234567816

Fecha Autorización 17/09/2019 08:47:30.000

Ambiente PRODUCCION

Emision OFFLINE

CLAVE DE ACCESO



1709201901179032035900120320050004564911234567816

Razón Social ROCIO MURILLO /

Identificación 1304163445 /

Fecha Emisión 17/09/2019 / 08:46:24

Código	Cant	Descripción	Detalle Adicional
QUI01	1	QUITO	BOLETO A QUITO

Precio Unit	Subtotal
9.00	9.00

Forma Pago 01 SIN USO DEL SISTEMA FINANCIERO

Telefono

E-mail leonelamurillo@yahoo.es

PARA DESCARGAR FACTURA

[www.transesmeraldas.com](http://www.transesmeraldas.com)

Usuario 1304163445

Subtotal 0% \$9.00 /

Subtotal 12% \$0.00

IVA \$0.00

Otros \$0.00

TOTAL \$9.00 /

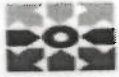

Instituto Nacional de Patrimonio Cultural



Ministerio de Relaciones Laborales

**SOLICITUD DE AUTORIZACION PARA CUMPLIMIENTO DE SERVICIOS INSTITUCIONALES**

Nro. SOLICITUD DE AUTORIZACION PARA CUMPLIMIENTO DE SERVICIOS INSTITUCIONALES: **DAAPPS-003-2019** / FECHA DE SOLICITUD (dd-mm-aaaa): **9-Sep-19**

VIATICOS:  / MOVILIZACIONES:  / SUBSISTENCIAS:  / ALIMENTACION:

**DATOS GENERALES**

APELLIDOS - NOMBRES DE LA O EL SERVIDOR: **Murillo Macay Leonela del Rocío** / PUESTO QUE OCUPA: **Arqueóloga**

Ciudad - Provincia del Servicio Institucional: **Cantón Esmeraldas, provincia de Esmeraldas** / Nombre de la Unidad a la que pertenece la O el Servidor: **DIRECCIÓN DE ÁREAS ARQUEOLÓGICAS, PALEONTOLÓGICAS Y PATRIONIO SUBACUÁTICO**

FECHA SALIDA (dd-mm-aaaa): **15-09-2019** / HORA SALIDA (hh:mm): **23H15** / FECHA LLEGADA (dd-mm-aaaa): **17-09-2019** / HORA LLEGADA (hh:mm): **18H00**

SERVIDORES QUE INTEGRAN LOS SERVICIOS INSTITUCIONALES: **Rocío Murillo**

DESCRIPCIÓN DE LAS ACTIVIDADES A EJECUTARSE: **Atención a oficio N° 036-GADMCE-TM-06-2019 en el que el GAD Municipal de Esmeraldas, solicita los procedimientos para la apertura de las cajas que contienen 148 piezas arqueológicas que fueron embaladas por el INPC en el año 2014. Además la Tesorera Municipal comunica que entre las obserbaciones realizadas por Contraloría General del Estado ha solicitado al GADMCE la exhibición de las 148 piezas arqueológicas.**

**TRANSPORTE**

TIPO DE TRANSPORTE (Aéreo, terrestre, marítimo, otros)	NOMBRE DE TRANSPORTE	RUTA	SALIDA		LLEGADA	
			FECHA dd-mm-aaaa	HORA hh:mm	FECHA dd-mm-aaaa	HORA hh:mm
TERRESTRE /	Transporte público /	Quito - Esmeraldas /	15-09-2019 /	23H15 /	16-09-2019 /	08h00 /
TERRESTRE /	Transporte público /	Esmeraldas - Quito /	17-09-2019 /	09h20 /	17-09-2019 /	18H00 /

**NOTA:**  
**INVERSIÓN:**

PROGRAMA: / PROYECTO: / ACTIVIDAD - TAREA: / DIRECTOR(A) O SU DELEGADO(A) DE PLANIFICACIÓN: / GASTO CORRIENTE:

**DATOS PARA TRANSFERENCIA**

NOMBRE DEL BANCO: Banco del Pichincha / TIPO DE CUENTA: Corriente / No. DE CUENTA: 3005299904

FIRMA DE LA O EL SERVIDOR SOLICITANTE / FIRMA DE LA O EL RESPONSABLE DE LA UNIDAD SOLICITANTE

*Rocío Murillo M* / *Mcs. Marcos Labrada*  
NOMBRE DE LA O EL SERVIDOR: **Murillo Macay Leonela del Rocío** / NOMBRE DE LA O EL RESPONSABLE DE LA UNIDAD SOLICITANTE: **Mcs. Marcos Labrada**

FIRMA DE LA AUTORIDAD NOMINADORA O SU DELEGADO (DIRECTOR REGIONAL - DIRECTORA ADMINISTRATIVA FINANCIERA) / NOTA: Esta solicitud deberá ser presentada para su Autorización, con por lo menos 72 horas de anticipación al cumplimiento de los servicios institucionales; salvo el caso de que por necesidades institucionales la Autoridad Nominadora autorice.

*Karina Veloz* / De no existir disponibilidad presupuestaria, tanto la solicitud como la autorización quedarán insubsistentes. El informe de Servicios Institucionales deberá presentarse dentro del término de 4 días de cumplido el servicio institucional. Está prohibido conceder servicios institucionales durante los días de descanso obligatorio, con excepción de las Máximas Autoridades o de casos excepcionales debidamente justificados por la Máxima Autoridad o su Delegado.  
NOMBRE DE LA AUTORIDAD NOMINADORA O SU DELEGADO: **Msc. Karina Veloz**

**AUTORIZACIÓN DE DESCUENTO**

INSTITUTO NACIONAL DE PATRIMONIO CULTURAL / DIRECCIÓN ADMINISTRATIVA FINANCIERA

*Rocío Murillo M* / Recibido por: *Graciela Barrera*  
FIRMA SOLICITANTE: **C.C. 1304163445** / Fecha: **23-09-2019** Hora: **13h00**

Designado a: / Fecha: / Hora:



Memorando Nro. INPC-DAAPPS-2019-0327-M

Quito, 10 de septiembre de 2019

**PARA:** Srta. Mgs. Karina Fernanda Veloz Navas  
Directora Administrativa Financiera

Sr. Manuel Chalacan Noquez  
Asistente de Servicios Generales y transporte

**ASUNTO:** Solicitando vehículo para el cantón Esmeraldas, provincia de Esmeraldas

Estimada Karina:

Con el objetivo de atender el oficio N° 036-GADCE-TM-06-2019, en el que el GAD Municipal del cantón Esmeraldas, solicita a este Instituto el procedimiento para la apertura de las cajas que contienen 148 piezas arqueológicas mismas que fueron embaladas en el año de 2014, bajo la supervisión de funcionarias de la ex Dirección de Inventario, me permito poner en su conocimiento que una vez coordinado con funcionarios del GAD Municipal del cantón Esmeraldas, la fecha prevista para la apertura de las cajas que contienen 148 piezas arqueológicas.

Con estos antecedentes solicito a usted se designe un vehículo institucional para el cumplimiento de esta solicitud a la funcionaria Rocío Murillo, a la ciudad de Esmeraldas, provincia de Esmeraldas, de acuerdo al siguiente detalle:

Salida: Lunes 16 de septiembre de 2019 a las 06h00

Regreso martes 17 de septiembre de 2019 a las 20h00

Agradezco de antemano la atención.

Atentamente,

*Documento firmado electrónicamente*

Mgs. Marcos Octavio Labrada Ochoa

**DIRECTOR DE AREAS ARQUEOLÓGICAS PALEONTOLOGICAS Y PATRIMONIO SUBACUATICO**

Copia:

Sra. Mgs. Leonela Del Rocio Murillo Macay  
Arqueóloga

Lcd. Leonor León Pilco  
Secretaria

Im



Marcos Octavio Labrada Ochoa  
**MARCOS OCTAVIO  
LABRADA OCHOA**



## Hoja de Ruta

Fecha y hora generación: 2019-09-20 10:27:15 (GMT-5)

Generado por: Daniela Hallo Rodríguez

Información del Documento			
No. Documento:	INPC-DAAPPS-2019-0327-M	Doc. Referencia:	-
De:	Sr. Mgs. Marcos Octavio Labrada Ochoa, Director de Areas Arqueológicas Paleontológicas y Patrimonio Subacuático, Instituto Nacional de Patrimonio Cultural	Para:	Sra. Mgs. Karina Fernanda Veloz Navas, Directora Administrativa Financiera, Instituto Nacional de Patrimonio Cultural Sr. Manuel Chalacán Noquez, Asistente de Servicios Generales y transporte, Instituto Nacional de Patrimonio Cultural
Asunto:	Solicitando vehículo para el cantón Esmeraldas, provincia de Esmeraldas	Descripción Anexos:	--
Fecha Documento:	2019-09-10 (GMT-5)	Fecha Registro:	2019-09-10 (GMT-5)

Ruta del documento						
Área	De	Fecha/Hora	Acción	Para	No. Días	Comentario
0105 Dirección Administrativa Financiera - Matriz	Karina Fernanda Veloz Navas (INPC)	2019-09-13 12:24:39 (GMT-5)	Reasignar	Daniela Hallo Rodríguez (INPC)	3	Para tu conocimiento y seguimiento
0114 Dirección de Areas Arqueológicas, Paleontológicas y Patrimonio Subacuático	Marcos Octavio Labrada Ochoa (INPC)	2019-09-13 05:21:28 (GMT-5)	Reasignar	Karina Fernanda Veloz Navas (INPC)	3	Estimada Karina. Muchas gracias por la información. Agradecemos que nos mantengan al tanto de las soluciones que se den desde la DAF. Saludos cordiales. Marcos Labrada.
0101 Subdirección Técnica	Gabriela Maribel Lopez Moreno (INPC)	2019-09-11 17:10:47 (GMT-5)	Reasignar	Marcos Octavio Labrada Ochoa (INPC)	1	Estimado Marcos, por favor considerar criterio de la DAF
0114 Dirección de Areas Arqueológicas, Paleontológicas y Patrimonio Subacuático	Marcos Octavio Labrada Ochoa (INPC)	2019-09-11 08:33:47 (GMT-5)	Reasignar	Gabriela Maribel Lopez Moreno (INPC)	1	Estimada Gabriela: Nos preocupa esta situación, la disponibilidad de vehículos y fondos son indispensables para el trabajo arqueológico de campo. En tal sentido, y de la manera más cordial, solicitamos todo el apoyo que sea posible. Muchas gracias. Marcos Labrada.
0105 Dirección Administrativa Financiera - Matriz	Karina Fernanda Veloz Navas (INPC)	2019-09-10 16:13:42 (GMT-5)	Reasignar	Marcos Octavio Labrada Ochoa (INPC)	0	Estimado Marcos no es posible asignar un vehículo debido a que el momento no contamos con presupuesto en viáticos para los señores conductores agradezco coordinar con el GAD Esmeraldas para apoyo con el transporte
0114 Dirección de Areas Arqueológicas, Paleontológicas y Patrimonio Subacuático	Marcos Octavio Labrada Ochoa (INPC)	2019-09-10 09:04:29 (GMT-5)	Envío Electrónico del Documento		0	
0114 Dirección de Areas Arqueológicas, Paleontológicas y Patrimonio Subacuático	Marcos Octavio Labrada Ochoa (INPC)	2019-09-10 09:04:29 (GMT-5)	Firma Digital de Documento		0	Documento Firmado Electrónicamente
0114 Dirección de Areas Arqueológicas, Paleontológicas y Patrimonio Subacuático	Marcos Octavio Labrada Ochoa (INPC)	2019-09-10 09:04:11 (GMT-5)	Registro	Karina Fernanda Veloz Navas (INPC)	0	

**CERTIFICACION PRESUPUESTARIA**

Institucion:

INSTITUTO NACIONAL DE PATRIMONIO CULTURAL

Unid. Ejecutora:

Unid. Donat:

NO. CERTIFICACION

593

FECHA DE ELABORACION

10 09 19

TIPO DE DOCUMENTO RESPALDO

CLASE DE DOCUMENTO RESPALDO

COMPROBANTES ADMINISTRATIVOS  
DE GASTOS

COMPROMISO NORMAL OTROS GASTOS

CLASE DE REGISTRO

COM

CLASE DE GASTO

OGA

**CERTIFICACION PRESUPUESTARIA**

PG	SP	PY	ACT	ITEM	UBG	FTE	ORG	N. Prest	DESCRIPCION	MONTO
01	00	000	001	530301	1701	001	0000	0000	Pasajes al Interior	\$120.00
01	00	000	001	530303	1701	001	0000	0000	Vialicos y Subsistencias en el Interior	\$540.00
01	00	000	001	530803	1701	001	0000	0000	Combustibles y Lubricantes	\$190.00
01	00	000	001	570102	1701	001	0000	0000	Tasas Generales- Impuestos- Contribuciones- Permisos- Licencias y Patentes	\$100.00
<b>TOTAL PRESUPUESTARIO</b>										<b>\$950.00</b>
<b>TOTAL</b>										

SON: NOVECIENTOS CINCUENTA DOLARES

DESCRIPCION:

QUITO - ACTUALIZACIÓN DE LA CERTIFICACIÓN PRESUPUESTARIA No. 520 CORRESPONDIENTE A VIÁTICOS, MOVILIZACIONES, PEAJES Y COMBUSTIBLES, AUTORIZADO MEDIANTE MEMORANDO No. INPC-DAF-2019-1576-M

**DATOS APROBACIÓN**

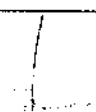
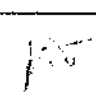
ESTADO	REGISTRADO:	APROBADO:
APROBADO		
FECHA:		