



21

**DETALLE DE DOCUMENTOS SOPORTE DE PAGO**

<b>PROVEEDOR</b>	MERCEDES CECIVEL ABRIL MORAN		
<b>OBJETO:</b>	PAGO DE VIATICOS POR COMISIÓN A ESPÍNDOLA		
<b>VALOR:</b>	\$41,50		
<b>FACTURA No.</b>		<b>COMPROMISO</b>	809

FECHA	DETALLE	Nº DOCUMENTO	RESPONSABLE	CARGO	OBSERVACIONES
29-ene-19	SALIDA DE COMISIÓN	INPC-DT7-2019-0283-M	IOVANA JARAMILLO	DIRECTORA	
12-mar-19	SOLICITUD DE VIATICOS		CECIVEL ABRIL	ARQUEOLOGA	
13-mar-19	PERMISO OCASIONAL		CECIVEL ABRIL	ARQUEOLOGA	
15-mar-19	FACTURAS DE RESPALDO	0	CECIVEL ABRIL	ARQUEOLOGA	3 FACTURAS
15-mar-19	INFORME DE SERVICIOS	0	CECIVEL ABRIL	ARQUEOLOGA	
15-mar-19	SOLICITUD DE PAGO	INPC-PM-R7-2019-015-M	CECIVEL ABRIL	CHOFER	
21-mar-19	MAPA DE RECORRIDO		SOLEDAD CALVA	ANALISTA DE CONTABILIDAD	
21-mar-19	HOJA DE CALCULO VIATICOS		SOLEDAD CALVA	ANALISTA DE CONTABILIDAD	
11-ene-19	CERTIFICACIÓN PRESUPUESTARIA	20	YESSENIA QUEZADA	ASISTENTE ADMINISTRATIVA FINANCIERA	
21-mar-19	CUR DE COMPROMISO	809	YESSENIA QUEZADA	ASISTENTE ADMINISTRATIVA FINANCIERA	
21-mar-19	CUR DE DEVENGADO	811	SOLEDAD CALVA	ANALISTA DE CONTABILIDAD	
21-mar-19	CHEQ LIST DE PAGO		SOLEDAD CALVA	ANALISTA DE CONTABILIDAD	

Fecha: Loja, 21/03/2019

Elaborado por:  <b>SOLEDAD CALVA</b> CONTROL PREVIO	<b>ARCHIVO TESORERIA</b>	
	Nº.CUR	811
FINALES Nº.: 23 Fecha: 21/03/2019		

Archivado por:  <b>YESSENIA QUEZADA</b> TESORERA
---



3

**FUNCIONARIO: MERCEDES CECIVEL ABRIL MORAN**

**SERVICIO: PAGO DE VIÁTICOS AL CANTÓN ESPÍNDOLA**

CONTROL PREVIO			
		APLICA	O NO APLICA
1	Solicitud delegación de Comisión	X	
2	Solicitud de autorización / formulario	X	
3	Permiso ocasional	X	
4	Facturas utilizadas en la comisión	X	
5	Informe de servicios institucionales	X	
6	Solicitud pidiendo cancelación viáticos	X	
7	Ruta de la comisión	X	
8	Certificación Presupuestaria	X	
9	Compromiso	X	
10			
11			
12			
13			
14			
15			
16			
17			
18			
19			
20			
21			
22			
23			
24			
25			
26			
27			

Fecha: Loja, 21-03-2019

Elaborado por:

SOLEDAD CALVA CALOPIÑA  
CONTROL PREVIO

20

**COMPROBANTE UNICO DE REGISTRO**

Institucion:	141 INSTITUTO NACIONAL DE PATRIMONIO CULTURAL	Reporte	rptComprobanteGastos.rdlc		
U. Ejecutora:	0000	Fecha Elaboración		No. CUR	No. Original
Unid. Desc:	0000	021	03	2019	811 809
Tipo Documento Respaldo		Clase Documento		No. Expediente	
COMPROBANTES ADMINISTRATIVOS DE GASTOS		LIQUIDACION DE GASTOS		INPC-DTZ7-2019-0028-M	
				359	

Clase de Registro:	DEVENGADO	Clase de Gasto:	OTROS GASTOS	RPA	RTO	DEV
Banco:		Cuenta Monetaria:				
Comprobante:	GASTOS	Numero Operación:				0
Beneficiario:	0701908659	ABRIL MORAN MERCEDES CECIVEL				

**AFECTACION PRESUPUESTARIA**

PG	SP	PY	ACT	ITEM	UBG	FTE	ORG	N. Prest	DESCRIPCION	MONTO
01	00	000	001	530303	1101	001	0000	0000	Viaticos y Subsistencias en el Interior	41.50
<b>TOTAL PRESUPUESTARIO</b>										41.50
IVA										0.00
<b>SUB - TOTAL</b>										41.50
RETENCIONES IVA										0.00
<b>TOTAL DEDUCCIONES PRESUPUESTARIO</b>										0.00
<b>TOTAL A PAGAR</b>										41.50

SON: CUARENTA Y UN DOLARES CON 50/100 CENTAVOS

DESCRIPCION: LOJA-GEOGRÁFICO 1101-53000.- PARA REGISTRAR EL PAGO DE VIATICOS A FAVOR DE LA SRTA. CECIVEL ABRIL ARQUEÓLOGA DEL INPC R7 POR LA COMISIÓN A AMALUZA PROV. DE LOJA PARA REALIZAR INSPECCIONES TÉCNICAS EN SITIO ARQUEOLOGICO DEL 14 AL 15 DE MARZO DEL 2019. CERTIFICACIÓN PRESUPUESTARIA N°20.

21 MAR 2019  
Autorizado

DATOS APROBACIÓN		
ESTADO	REGISTRADO:	APROBADO:
APROBADO		
FECHA: 21/03/2019	Funcionario Responsable	Director Financiero





**COMPROBANTE UNICO DE REGISTRO**

Institucion:	141 INSTITUTO NACIONAL DE PATRIMONIO CULTURAL	Reporte	rptComprobanteGastos.rdic			
U. Ejecutora:	0000	Fecha Elaboración		No. CUR	No. Original	
Unid. Desc:	0000	021	03	2019	809	809
Tipo Documento Respaldo		Clase Documento		No.	No. Expediente	
COMPROBANTES ADMINISTRATIVOS DE GASTOS		LIQUIDACION DE GASTOS		INPC-DT27-2019-0028-M	359	

Clase de Registro:	COMPROMETIDO	Clase de Gasto:	OTROS GASTOS	RPA	RTO	DEV
Banco:		Cuenta Monetaria:				
Comprobante	GASTOS	Numero Operación				0
Beneficiario:	0701908659	ABRIL MORAN MERCEDES CECIVEL				

**AFECTACION PRESUPUESTARIA**

PG	SP	PY	ACT	ITEM	UBG	FTE	ORG	N. Prest	DESCRIPCION	MONTO
01	00	000	001	530303	1101	001	0000	0000	Viaticos y Subsistencias en el Interior	41.50
<b>TOTAL PRESUPUESTARIO</b>										<b>41.50</b>
<b>IVA</b>										<b>0.00</b>
<b>SUB - TOTAL</b>										<b>41.50</b>
<b>RETENCIONES IVA</b>										<b>0.00</b>
<b>TOTAL DEDUCCIONES PRESUPUESTARIO</b>										<b>0.00</b>
<b>TOTAL A PAGAR</b>										<b>41.50</b>

SON: CUARENTA Y UN DOLARES CON 50/100 CENTAVOS

DESCRIPCION: LOJA-GEOGRÁFICO 1101-53000.- PARA REGISTRAR EL PAGO DE VIATICOS A FAVOR DE LA SRTA. CECIVEL ABRIL ARQUEÓLOGA DEL INPC R7 POR LA COMISIÓN A AMALUZA PROV. DE LOJA PARA REALIZAR INSPECCIONES TÉCNICAS EN SITIO ARQUEOLOGICO DEL 14 AL 15 DE MARZO DEL 2019. CERTIFICACIÓN PRESUPUESTARIA N°20.

DATOS APROBACION		
ESTADO	REGISTRADO:	APROBADO:
APROBADO		
FECHA: 21/03/2019	_____ Funcionario Responsable	_____ Director Financiero



CLASE DE REGISTRO

COM

CLASE DE GASTO

OGA

**CERTIFICACION PRESUPUESTARIA**

PG	SP	PY	ACT	ITEM	UBG	FTE	ORG	N. Prest	DESCRIPCION	MONTO
01	00	000	001	530303	1101	001	0000	0000	Viativos y Subsistencias en el Interior	\$3,835.00
<b>TOTAL PRESUPUESTARIO</b>										<b>\$3,835.00</b>
<b>TOTAL</b>										

SON: TRES MIL OCHOCIENTOS TREINTA Y CINCO DOLARES

**DESCRIPCION:**

LOJA-GEOGRÁFICO 1101-53000.- PARA REGISTRAR LA CERTIFICACIÓN PRESUPUESTARIA PARA EL PAGO DE VIÁTICOS Y SUBSISTENCIAS A LOS FUNCIONARIOS DEL INC R7. AÑO 2019.

**DATOS APROBACIÓN**

ESTADO	REGISTRADO:	APROBADO:
<b>APROBADO</b>		
FECHA: 11/01/2019	<hr/> <small>Funcionario Responsable</small>	<hr/> <small>Director Financiero</small>





**INPC Z7**

CALCULO DE ANTICIPO DE VIATICOS, SUBSISTENCIAS, MOVILIZACIONES Y ALIMENTACION EN EL PAIS  
SERVIDORES PUBLICOS DE LAS INSTITUCIONES DEL ESTADO  
21/03/2019

NOMBRES	CARGO	LUGAR DE COMISION	DISTANCI A 100 Km	No. DIA	DESDE	HASTA	VALOR VIATICO \$	VALOR SUBSISTENCIA \$	PRESEN TA COPIA DE PASAJE ELECTRONICO	COMBUSTIBLE	PEAJE/ GARAJE	30% DEL VIATICO O SUBSISTENCIA	JUSTIFICACION DEL VIATICO	JUSTIFICACION FACTURA HASTA TERMINO DE COMISION	TOTAL A RECIBIR
MERCEDES CECIVEL ABRIL MORAN 0701908659	ARQUEOLOGA REGIONAL	AMALUZA	134	2	14-03-19	15-03-19	80,00	0,00	PRESEN TA COPIA DE PASAJE AEREO	0		24	10	7,5	41,50
<b>TOTAL DE PAGO DE COMISION</b>															<b>41,50</b>

DESTINO DE LA COMISION.- ESPINDOLA AMALUZA  
SALIDA LOJA 07H00  
LLEGADA LOJA 17H00

APLICACIÓN DE LA BASE LEGAL.- DE CONFORMIDAD AL ACUERDO No. MRL-2014-0165-R-OFICIAL No. 326 DEL 4 DE SEP. 2014, ACUERDO No. MRL-2014-0194-R-OFICIAL No. 356 DEL 17 DE OCTUBRE 2014 Y ACUERDO No. MDT-2015-290 DEL 16 DE DIC. 2015.

DESCRIPCION DE LA COMISION.- SOLICITUD No. INPC-DT77-2019-0283-M REALIZAR INSPECCIÓN TÉCNICA ARQUEOLÓGICA EN EL SITIO YAMACANCHI  
NO ADJUNTA COPIA DE PASAJE ELECTRONICO

DIRECCION ADMINISTRATIVA FINANCIERA	
CONTROL PREVIO	
CONTABILIDAD	TESORERIA
RESPONSABLE	RESPONSABLE



**Memorando Nro. INPC-PM-R7-2019-0153-M**

**Loja, 20 de marzo de 2019**

**PARA:** Sra. Mgs. Iovana Jaramillo Valdivieso  
**Directora Técnica Zonal INPC-R7**

**ASUNTO:** Solicita cancelación de viaticos por comisión a Espindola-Sitio Arqueológico Yamacanchi

De mi consideración:

Por medio del presente solicito a usted de la manera mas respetuosa, se sirva disponer al área financiera la cancelación de viaticos por comisión a Espindola-Sitio Arqueológico Yamacanchi, realizada los días 14 y 15 de marzo de 2019. Se adjuntan en fisico los documentos de respaldo.

Con sentimientos de distinguida consideración y estima.

Atentamente,

Srta. Mercedes Cecivel Abril Morán  
**ARQUEÓLOGA REGIONAL**

Referencias:  
- INPC-DTZ7-2019-0277-M

DIRECCIÓN REGIONAL INPC Z-7  
AUTORIZADO

Fecha: 20-03-2019





Instituto Nacional de  
Patrimonio Cultural



Ministerio  
de Relaciones  
Laborales

### INFORME DE SERVICIOS INSTITUCIONALES

Nro. SOLICITUD DE AUTORIZACIÓN PARA CUMPLIMIENTO DE SERVICIOS INSTITUCIONALES  
Memorando Nro. INPC-DTZ7-2019-0277-M

FECHA DE INFORME (dd-mmm-aaaa)  
20-03--2019

### DATOS GENERALES

APELLIDOS - NOMBRES DE LA O EL SERVIDOR  
Abril Morán Mercedes Cecivel

PUESTO QUE OCUPA:  
Arqueóloga Regional (INPC R 7)

CIUDAD – PROVINCIA DEL SERVICIO  
Cantón Espindola, Provincia de Loja

NOMBRE DE LA UNIDAD A LA QUE PERTENECE LA O EL SERVIDOR  
Patrimonio Cultural Material

### SERVIDORES QUE INTEGRAN EL SERVICIO INSTITUCIONAL:

Lcda. Beatriz Ayabaca y Srta. Cecivel Abril Morán  
Conductor: Sr. Eduardo Palacios

### INFORME DE ACTIVIDADES Y PRODUCTOS ALCANZADOS

Se adjunta Informe de inspección

#### Objetivo:

1.- Atender el requerimiento de inspección del Sr. Luis Castillo pues se pretende realizar unas cabañas en el lugar para fortalecimiento turístico.  
En vista de que el sitio se encuentra en las proximidades de la sección San José – Llamacanchi - Las Limas del Q-Ñ, parroquia Bellavista cantón Espindola, declarado como patrimonio mundial es importante ver su estado actual de conservación.

#### Detalle de gastos realizados

N.	Clase de Gasto	Monto	N. Documento
1	Alimentación	2,50	000005830
		5,00	0003031
	Hospedaje	10,00	000001919
		17,50	

#### En caso de haber utilizado transporte público:

#### HOJA DE RUTA

FECHA	
LUGAR DE PARTIDA	
LUGAR DE DESTINO	
RAZÓN SOCIAL (Nombre de la institución que brindó el servicio de transporte.)	
N. DOCUMENTO	
VALOR	

Autorizo al INPC a descontar de mi siguiente RMU aquellos valores no justificados en mi comisión.



ITINERARIO	SALIDA	LLEGADA	NOTA			
FECHA dd-mmm-aaa	14-03-2019	15-03-2019	Estos datos se refieren al tiempo efectivamente utilizado en el cumplimiento del servicio institucional, desde la salida del lugar de residencia o trabajo habituales o del cumplimiento del servicio institucional según sea el caso, hasta su llegada de estos sitios.			
HORA hh:mm	07:00	17:00				
TRANSPORTE						
TIPO DE TRANSPORTE (Aéreo, terrestre, marítimo, otros)	NOMBRE DE TRANSPORTE	RUTA	SALIDA		LLEGADA	
			FECHA dd-mmm-aaa	HORA hh:mm	FECHA dd-mmm-aaa	HORA hh:mm
Terrestre	INPC R7	Loja-Espindola-Loja	14-03-2019	07:00	15-03-2019	17:00
NOTA: En caso de haber utilizado transporte público, se deberá adjuntar obligatoriamente los pases a bordo o boletos.						
OBSERVACIONES						
FIRMA DE LA O EL SERVIDOR COMISIONADO			NOTA			
 Srta. Cecivel Abril Morán 0701908659			El presente informe deberá presentarse dentro del término de 4 días del cumplimiento de servicios institucionales, caso contrario la liquidación se demorará e incluso de no presentarlo tendría que restituir los valores percibidos. Cuando el cumplimiento de servicios institucionales sea superior al número de días autorizados, se deberá adjuntar la autorización por escrito de la Máxima Autoridad o su Delegado			
FIRMAS DE APROBACIÓN						
FIRMA DE LA O EL RESPONSABLE DE LA UNIDAD DEL SERVIDOR COMISIONADO			FIRMA DE LA O EL JEFE INMEDIATO DE LA O EL RESPONSABLE DE LA UNIDAD			
 X NOMBRE: ARQ. WILLIAM MEDINA CARGO: ANALISTA BIENES MATERIALES (E).			 NOMBRE: ARQ. IOVANA JARAMILLO. CARGO: DIRECTORA TÉCNICA 2-7			

3



# 134 Km - Distancia entre Loja y Amaluza



<b>Comenzar</b>	Loja, Ecuador
<b>Fin</b>	Amaluza, Loja, Ecuador
<b>Unidad</b>	<input checked="" type="radio"/> Automático <input type="radio"/> Millas <input type="radio"/> Km
<b>¡Calcular Distancia!</b> <b>Retorno!</b>	

Map interface showing a route from Loja to Amaluza. The map includes a sidebar with navigation options and a top menu.

- Opciones de viaje:** (Dropdown menu)
- Clima:** (Dropdown menu)
- Geografía:** (Dropdown menu)
- Entorno:** (Dropdown menu)

Map features and sidebar:

- Mapa Satélite
- GPS
- Elevación
- CO2
- Calorías
- Humedad
- Temperatura
- Sal
- Viento
- Tamaño del mapa: normal
- Google
- 100 m
- Tráfico en vivo
- Modo: Conducción

12

**Informe de inspección  
INSTITUTO NACIONAL DE PATRIMONIO CULTURAL REGIONAL ZONA 7  
INSPECCION DEL INPC-Z7 A:**

**LLAMACANCHI**

Loja, 20 de marzo de 2019

**Lugar:** Cantón Espíndola, Provincia de Loja

**Fecha:** Inspección 14 y 15 de marzo 2019

**Comisión del INPC Z7:** Lic. Beatriz Ayabaca y Cecivel Abril (Arqueología INPC Z7),

**Objetivo:** Inspección al sitio arqueológico Llamacanchi que se encuentra en la ruta del Qhapaq-Ñan (sección San José – Llamacanchi - Las Limas) ubicado en la parroquia Bellavista cantón Espindola con el fin de atender el requerimiento de inspección del señor Luis Castillo morador de la localidad.

La intención del señor Castillo es realizar acciones tendientes a la conservación de los rasgos arqueológicos del sector.

**Metodología:**

Recorridos pedestres y Revisión de la superficie  
Revisión del entorno y registro fotográfico

**Actividades Realizadas:**

**14 de marzo 2019**

Recorrido por sitio arqueológico Llamacanchi (vivienda del señor Luis Castillo) y corral adyacente con estructuras de piedra.

En un informe anterior el área de arqueología expuso que el sitio arqueológico corral Llamacanchi, "requiere investigación arqueológica para conocer su función y relación con el camino además, de conservación preventiva es decir acciones que desaceleren su deterioro mismas que deben planificarse con la participación de la comunidad local. El riesgo de este sitio es alto, pues se encuentra a pocos metros de la vía carrozable que conduce a San José" (informe INPC Z7 20 de julio de 2017).



Detalle de fragmento de cerámica



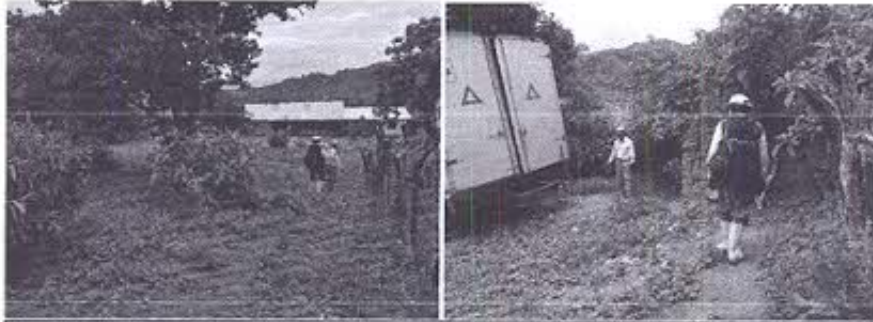

Sitio arqueológico prehispánico Llamacanchi, registrado por el INPC durante el Q-Ñ, de aquí se sacaron las piedras para construir el corral para el ganado por orden de los antiguos propietarios de las haciendas: los señores Eguiguren. El Sr. Castillo indica el lugar donde se pueden realizar excavaciones arqueológicas para obtener alguna evidencia.

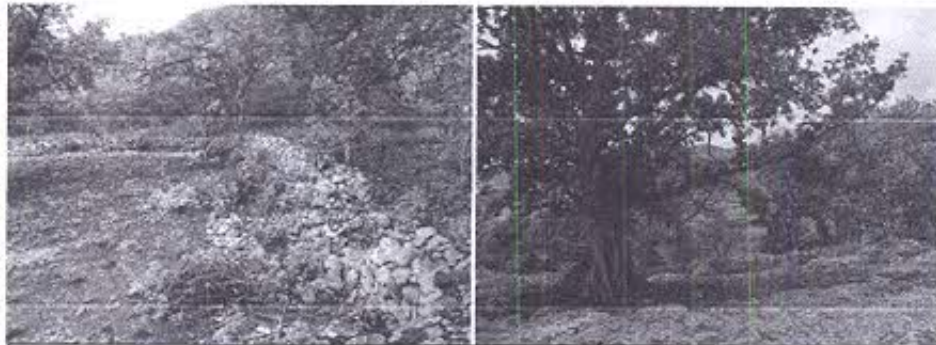

Corral antiguo para ganado vacuno con el árbol de higuera en el centro. Presenta dos compartimientos

El corral es de forma oblonga, presenta 3 puntos angulares o vértices con un extremo redondeado. Dimensiones: 35.0 m N-S x 30.0 m E-W

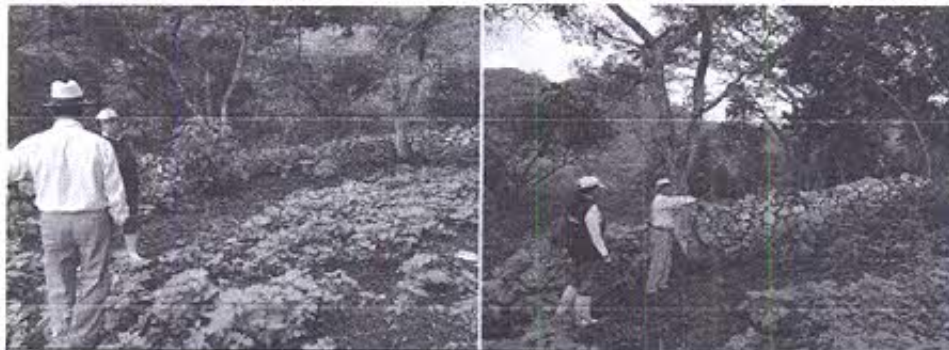

Recorrido pedestre por el corral de Llamacanchi: con piedras reubicadas procedentes del corral prehispánico Llamacanchi reportado por el INPC en el Q-Ñ.

### Inspección a Corral Jibiruche

Es una de las evidencias de corrales antiguos más grandes, lamentablemente fue impactado por el acceso a la vivienda.



Corral antiguo de Jibiruche, detalle de los muros y camino de acceso que corta la estructura..

En síntesis podemos concluir que esta comisión reportó:

- Registro de corral Llamacanchi
- Registro de vía Llamacanchi-El Playón
- Registro de corral Santa Rosa
- Registro de corral Jibiruche

En relación al requerimiento del Señor Luis Castillo se acordó: Don Luis Castillo va a realizar sus contactos con las autoridades locales y con la población, pues señala que la comunidad está interesada en la conservación de este bien antiguo; no obstante para realizar una conservación preventiva se necesita el consenso y la ayuda de la comunidad mediante mingas. El requirente quedó en darnos una fecha para una reunión con la comunidad aprovechando la convocatoria del seguro campesino.

Es todo lo que puedo informar

Atentamente,

Cecivel Abril Morán  
Arqueóloga Regional







22



DEPARTAMENTO DE PERSONAL

PERMISO OCASIONAL

Permiso: Espejo de Prov. Loja

Comisión: Espejo de Prov. Loja

Fecha: 14-03-2019,

Tiempo solicitado: 2 días

Salida: \_\_\_\_\_

Llega: \_\_\_\_\_

Nombre: Cecilia Sotomayor

Departamento: Arqueología INPC E7

Motivo: Inspección a Monumento Espejo

[Signature]  
(F) Jefe Inmediato

[Signature]  
(F) Servidor

[Signature]  
(F) Jefe de Personal





Instituto Nacional de  
Patrimonio Cultural

**SOLICITUD DE AUTORIZACIÓN PARA CUMPLIMIENTO DE SERVICIOS INSTITUCIONALES**

Nro. SOLICITUD DE AUTORIZACIÓN PARA CUMPLIMIENTO DE SERVICIOS INSTITUCIONALES: **Memorando Nro. INPC-DT27-2019-0277-M**  
FECHA DE SOLICITUD (dd-mm-aaaa): **11-03-2019**

VIÁTICOS	<input checked="" type="checkbox"/>	MOVILIZACIONES	<input type="checkbox"/>	SUBSISTENCIAS	<input type="checkbox"/>	ALIMENTACIÓN	<input type="checkbox"/>
----------	-------------------------------------	----------------	--------------------------	---------------	--------------------------	--------------	--------------------------

**DATOS GENERALES**

APELLIDOS - NOMBRES DE LA O EL SERVIDOR <b>ABRIL MORÁN MERCEDES CECIVEL</b>		PUESTO QUE OCUPA: <b>ARQUEÓLOGA REGIONAL</b>	
CIUDAD - PROVINCIA DEL SERVIDOR INSTITUCIONAL <b>Espindola, Provincia de Loja</b>		NOMBRE DE LA UNIDAD A LA QUE PERTENECE LA O EL SERVIDOR <b>Patrimonio Material- Arqueología</b>	
FECHA SALIDA (dd-mm-aaaa)	HORA SALIDA (hh:mm) con sesión	FECHA LLEGADA (dd-mm-aaaa)	HORA LLEGADA (hh:mm)
<b>14-03-2019</b>	<b>07:00</b>	<b>15-03-2019</b>	

SERVIDORES QUE INTEGRAN LOS SERVICIOS INSTITUCIONALES Lic. Beatriz Ayabaca y Srta. Cecivel Abril Morán.

NOMBRE DEL SEÑOR CONDUCTOR: Sr. Eduardo Palacios

**Objetivo:** Inspección al sitio arqueológico Llamacanchi

**TRANSPORTE**

TIPO DE TRANSPORTE (Aéreo, terrestre, marítimo, otros)	NOMBRE DE TRANSPORTE	RUTA	SALIDA		LLEGADA	
			FECHA dd-mm-aaaa	HORA hh:mm	FECHA dd-mm-aaaa	HORA hh:mm
Terrestre	ELITE TOURS	Loja— Espindola- Loja	14-03-2019	07:00	15-03-2019	

**INVERSIÓN: FAVOR CARGAR EGRESO A:**

PROGRAMA:	<input type="text"/>	PROYECTO:	<input type="text"/>	ACTIVIDAD – TAREA	<input type="text"/>
-----------	----------------------	-----------	----------------------	-------------------	----------------------

GASTO CORRIENTE:	<input type="text"/>	DIRECTOR(a) SU DELEGADO(A) DE PLANIFICACIÓN:	<input type="text"/>
------------------	----------------------	--	----------------------

**DATOS PARA TRANSFERENCIA**

NOMBRE DEL BANCO: Banco del Pacífico	TIPO DE CUENTA: AHORROS	No. DE CUENTA: 1003201252
---	----------------------------	------------------------------

<b>FIRMA DE LA O EL SERVIDOR SOLICITANTE</b>	<b>FIRMA DE LA O EL RESPONSABLE DE LA UNIDAD SOLICITANTE</b>

NOMBRE DE LA O EL SERVIDOR <b>Cecivel Abril Morán 0701908659</b>	NOMBRE DE LA O EL RESPONSABLE DE LA UNIDAD SOLICITANTE: <b>Arq. Iovana Jaramillo</b>
---	---

**FIRMA DE LA AUTORIDAD NOMINADORA O SU DELEGADO**

	<p>NOTA: Esta solicitud deberá ser presentada para su Autorización, con por lo menos 72 horas de anticipación al cumplimiento de los servicios institucionales; salvo el caso de que por necesidades institucionales la Autoridad Nominadora autorice.</p> <ul style="list-style-type: none"> <li>De no existir disponibilidad presupuestaria, tanto la solicitud como la autorización quedarán insubsistentes</li> <li>El Informe de Servicios Institucionales deberá presentarse dentro del término de 4 días de cumplido el servicio institucional</li> </ul> <p>Está prohibido conceder servicios institucionales durante los días de descanso obligatorio, con excepción de las Máximas Autoridades o de casos excepcionales debidamente justificados por la Máxima Autoridad o su Delegado.</p>
--	---

AUTORIZACIÓN DE DEPARTAMENTO  
  
FIRMA DEL SOLICITANTE  
C.I. 0701908659





93

Memorando Nro. INPC-DTZ7-2019-0283-M

Loja, 12 de marzo de 2019

**PARA:** Srta. Mercedes Cecivel Abril Morán  
**Arqueóloga Regional**

Srta. Lcda. Beatriz Del Rocio Ayabaca Valladares  
**Arqueóloga Regional**

Sr. Emanuel Eduardo Palacios Torres  
**Chofer**

**ASUNTO:** Alcance a Memorando: Salida a Espindola-Sitio Arqueológico Yamacanchi

De mi consideración:

Por medio del presente, en alcance al Memorando Nro. INPC-DTZ7-2019-0277-M de fecha 11 de marzo de 2019, delego a usted para que realice la inspección técnica arqueológica en el Sitio Arqueológico Yamacanchi, cantón Espindola los días **jueves 14** y **viernes 15** de marzo del presente año.

**Día de salida:**  
Jueves 14 de marzo de 2019

**Hora de salida:**  
07H00

**Retorno:**  
Cuando termine la comisión

Con sentimientos de distinguida consideración y estima.

Atentamente,

*Documento firmado electrónicamente*

Mgs. Iovana Jaramillo Valdivieso  
**DIRECTORA TÉCNICA ZONAL INPC-R7**

Copia:  
Srta. Ing. Elizabeth Banda Jiménez  
Analista de Planificación

21-03-19