

**COMPROBANTE UNICO DE REGISTRO**

Institución:	141 INSTITUTO NACIONAL DE PATRIMONIO CULTURAL	Reporte	rptComprobanteGastos.rdlc		
U. Ejecutora:	0000	Fecha Elaboración	No. CUR No. Original		
Unid. Desc:	0000	029 02 2016	720	682	
Tipo Documento Respaldo		Clase Documento	No.	No. Expediente	
COMPROBANTES ADMINISTRATIVOS DE GASTOS		LIQUIDACION DE GASTOS	003-DAF-2016-INPC	300	
Clase de Registro:	DEVENGADO	Clase de Gasto:	OTROS GASTOS	RPA	RTO DEV
Banco:		Cuenta Monetaria:			
Comprobante	GASTOS	Numero Operación			0
Beneficiario:	0800628369	SORIA SARRIA VICTOR MANUEL			

**AFECTACION PRESUPUESTARIA**

PG	SP	PY	ACT	ITEM	UBG	FTE	ORG	N. Prest.	DESCRIPCION	MONTO
01	00	000	001	530303	1701	001	0000	0000	Viajes y Subsistencias en e- Interior	37.55
01	00	000	001	570102	1701	001	0000	0000	Tasas Generales- Impuestos- Contribuciones- Permiso- Licencias y Patentes	3.20
<b>TOTAL PRESUPUESTARIO</b>										<b>40.75</b>
IVA										0.00
<b>SUB - TOTAL</b>										<b>40.75</b>
RETENCIONES IVA										0.00
<b>TOTAL DEDUCCIONES PRESUPUESTARIO</b>										<b>0.00</b>
<b>TOTAL A PAGAR</b>										<b>40.75</b>

**SON:** CUARENTA DOLARES CON 75/100 CENTAVOS

**DESCRIPCION:** QUITO-GRUPO 53-SORIA VICTOR MANUEL-ARQUITECTO-COMISION OTAVALO 15-02-2016 INSPECCION DE DOS EDIFICACIONES, ANALISIS ESTADO DE CONSERVACION Y REUNION CON TECNICOS DE LA DIRECCION DE PLANIFICACION, POSIBLES ACCIONES A TOMARSE N SITU EN LOS INMUEBLES EN OTAVALO CP 170

DATOS APROBACION		
ESTADO	REGISTRADO:	APROBADO:
<b>APROBADO</b>		
FECHA: 29/02/2016	Financiera Responsable	Director Financiero



01 MAR 2016

Del 700

**COMPROBANTE UNICO DE REGISTRO**

Institucion:	141 INSTITUTO NACIONAL DE PATRIMONIO CULTURAL	Reporte	rptComprobanteGastos.rdc			
U. Ejecutora:	0000	Fecha Elaboración			No. CUR	No. Original
Unid. Desc:	0000	025	02	2016	682	682
Tipo Documento Respaldo		Clase Documento		No.	No. Expediente	
COMPROBANTES ADMINISTRATIVOS DE GASTOS		LIQUIDACION DE GASTOS		003-DAF-2016-INPC	300	

Clase de Registro:	COMPROMETIDO	Clase de Gasto:	OTROS GASTOS	RPA	RTO	DEV
Banco:		Cuenta Monetaria:				
Comprobante	GASTOS	Numero Operación				0
Beneficiario:	0800628869	SORIA SARRIA VICTOR MANUEL				

**AFECTACION PRESUPUESTARIA**

PG	SP	PY	ACT	ITEM	UBG	FTE	ORG	N. Prest	DESCRIPCION	MONTO
01	00	000	001	530303	1701	001	0000	0000	Viaticos y Subsistencias en el Interior	37.55
01	00	000	001	570102	1701	001	0000	0000	Tasas Generales- Impuestos- Contribuciones- Permisos- Licencias y Patentes	3.20
<b>TOTAL PRESUPUESTARIO</b>										<b>40.75</b>
IVA										0.00
<b>SUB - TOTAL</b>										<b>40.75</b>
RETENCIONES IVA										0.00
<b>TOTAL DEDUCCIONES PRESUPUESTARIO</b>										<b>0.00</b>
<b>TOTAL A PAGAR</b>										<b>40.75</b>

**SON:** CUARENTA DOLARES CON 75/100 CENTAVOS

**DESCRIPCION:** QUITO-GRUPO 53-SORIA VICTOR MANUEL-ARQUITECTO-COMISION OTAVALO 19-02-2016 INSPECCION DE DOS EDIFICACIONES, ANALISIS ESTADO DE CONSERVACION Y REUNION CON TECNICOS DE LA DIRECCION DE PLANIFICACION, POSIBLES ACCIONES A TOMARSE IN SITU EN LOS INMUEBLES EN OTAVALO CP 170

DATOS APROBACIÓN		
ESTADO	REGISTRADO:	APROBADO:
APROBADO	 Aux. González	 Director Financiero
FECHA: 25/02/2016	Funcionario Responsable	

15-32  
25/02/2016



CR 607

REINTEGRO DE VIATICOS, SUBSISTENCIAS, MOVILIZACIONES Y ALIMENTACION EN EL PAIS  
SERVIDORES PUBLICOS DE LAS INSTITUCIONES DEL ESTADO  
FECHA 24/02/2016

NOMBRES	CARGO	LUGAR DE COMISION	DISTANCIA Km	No. DIAS	DESDE	HASTA	VALOR VIATICO \$	VALOR SUBSISTENCIA \$	TOTAL DE VIATICO O Y/O SUBSISTENCIA	PRESENTACION COPIA DE PASAJE ELECTRONICO	30%	70%	COMBUSTIBLE	PEAJE	JUSTIFICACION DEL 70% DEL VIATICO (FACTURAS)	TOTAL A RECIBIR
SORIA VICTOR MANUEL	ARQUITECTO	OTAVALO	91,1	1	19-Feb	19-Feb	40,00	40,00	40,00		12,00	28,00		3,20	25,55	40,75
0800628869																
<b>TOTAL DE PAGO DE COMISION JUSTIFICANDO YA LOS GASTOS (FACTURAS)</b>																
<b>40,75</b>																

DESTINO DE LA COMISION.- QUITO -OTAVALO-QUITO  
SALIDA A LAS 07H30 EL 19 DE FEBRERO DE 2016  
LLEGADA A LAS 18 H00 DEL 19 DE FEBRERO DE 2016

APLICACION DE LA BASE LEGAL.- DE CONFORMIDAD AL ACUERDO No. MRL-2014-0165-R OFICIAL No. 326 DEL 4 DE SEP-2014, ACUERDO No. MRL-2014-0194-R OFICIAL No. 356 DEL 17 DE OCTUBRE 2014 Y ACUERDO No. MDT-2015-290 DEL 16 DE DIC-2015.

DESCRIPCION DE LA COMISION.- QUITO.-SORIA VICTOR MANUEL.-ARQUITECTO-SATICOS No. DCP-011-INSPECCION DE DOS EDIFICACIONES, ANALISIS ESTADO DE CONSERVACION Y REUNION CON TECNICOS DE LA DIRECCION DE PLANIFICACION, POSIBLES ACCIONES A TOMARSE IN SITU EN LOS INMUEBLES

ADJUNTA. FACTURAS Y PEAJE

DIRECCION ADMINISTRATIVA FINANCIERA	RESPONSABLE
CONTROL PREVIO	RESPONSABLE
CONTABILIDAD	RESPONSABLE
TESORERIA	RESPONSABLE

"RECIBIDO PRESUPUESTO"

24 FEB 2016  
Firma: *[Firma]*

ELABORADO POR: ARA GOMEZ MANCENO



**SOLICITUD DE AUTORIZACIÓN PARA CUMPLIMIENTO DE SERVICIOS INSTITUCIONALES**

Nro. SOLICITUD DE AUTORIZACIÓN PARA CUMPLIMIENTO DE SERVICIOS INSTITUCIONALES: <b>DCP-011</b>		FECHA DE SOLICITUD (dd-mmm-aaaa): <b>16-02-2016</b>	
VIÁTICOS	MOVILIZACIONES	SUBSISTENCIAS	<input checked="" type="checkbox"/> ALIMENTACIÓN

**DATOS GENERALES**

APELLIDOS - NOMBRES DE LA O EL SERVIDOR <b>Victor Manuel Soria Sarria</b>		PUESTO QUE OCUPA: <b>Arquitecto (Servidor Público 5)</b>	
CIUDAD - PROVINCIA DEL SERVICIO INSTITUCIONAL <b>Quito, Otavalo, Quito</b>		NOMBRE DE LA UNIDAD A LA QUE PERTENECE LA O EL SERVIDOR <b>Dirección de conservación</b>	
FECHA SALIDA (dd-mmm-aaaa)	HORA SALIDA (hh:mm)	FECHA LLEGADA (dd-mmm-aaaa)	HORA LLEGADA (hh:mm)
<b>19-02-16</b>	<b>8h00</b>	<b>19-02-16</b>	<b>17h00</b>

SERVIDORES QUE INTEGRAN LOS SERVICIOS INSTITUCIONALES:  
**Arq. Victor Soria.**

DESCRIPCIÓN DE LAS ACTIVIDADES A EJECUTARSE: **Inspección de dos edificaciones, análisis estado de conservación y reunión con técnicos de la "Dirección de Planificación", posibles acciones a tomarse in situ en los inmuebles.**

**TRANSPORTE**

TIPO DE TRANSPORTE <small>(Aéreo, terrestre, marítimo, otros)</small>	NOMBRE DE TRANSPORTE	RUTA	SALIDA		LLEGADA	
			FECHA <small>dd-mmm-aaaa</small>	HORA <small>hh:mm</small>	FECHA <small>dd-mmm-aaaa</small>	HORA <small>hh:mm</small>
TERRESTRE	INPC	Quito- Otavalo -Quito	19-02-16	8h00	19-02-16	17h00

**INVERSIÓN: FAVOR CARGAR EGRESO A:**

PROGRAMA:	PROYECTO:	ACTIVIDAD – TAREA
GASTO CORRIENTE : <input checked="" type="checkbox"/>	DIRECTOR(a) SU DELEGADO(A) DE PLANIFICACIÓN:	

**DATOS PARA TRANSFERENCIA**

NOMBRE DEL BANCO: <b>Banco de Guayaquil</b>	TIPO DE CUENTA: <b>Corriente</b>	No. DE CUENTA: <b>920942-5</b>
------------------------------------------------	-------------------------------------	-----------------------------------

<b>FIRMA DE LA O EL SERVIDOR SOLICITANTE</b>	<b>FIRMA DE LA O EL RESPONSABLE DE LA UNIDAD SOLICITANTE</b>
NOMBRE DE LA O EL SERVIDOR <b>Arq. Víctor Soria</b>	NOMBRE DE LA O EL RESPONSABLE DE LA UNIDAD SOLICITANTE <b>Arq. Ruth Aguirre</b>

<b>FIRMA DE LA AUTORIDAD NOMINADORA O SU DELEGADO</b>	<p><b>NOTA:</b> Esta solicitud deberá ser presentada para su Autorización, con por lo menos 72 horas de anticipación al cumplimiento de los servicios institucionales; salvo el caso de que por necesidades institucionales la Autoridad Nominadora autorice.</p> <ul style="list-style-type: none"> <li>De no existir disponibilidad presupuestaria, tanto la solicitud como la autorización quedarán insubsistentes</li> <li>El informe de Servicios Institucionales deberá presentarse dentro del término de 4 días de cumplido el servicio institucional</li> </ul> <p>Está prohibido conceder servicios institucionales durante los días de descanso obligatorio, con excepción de las Máximas Autoridades si los casos excepcionales debidamente justificados por la Máxima Autoridad o su Delegado.</p>
<b>Angelita Suasnavas</b> DIRECTORA ADMINISTRATIVA FINANCIERA	

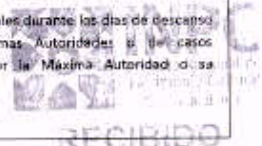

DIRECCIÓN ADMINISTRATIVA FINANCIERA  
 Nombre: *Germana D.* Hora: *9:23*  
 No. Trámite: Fecha: *18-02-16*





**INFORME DE SERVICIOS INSTITUCIONALES**

Nro. SOLICITUD DE AUTORIZACIÓN PARA CUMPLIMIENTO DE SERVICIOS INSTITUCIONALES DCP-011	FECHA DE INFORME (dd-mmm-aaaa) 22-02-16
---------------------------------------------------------------------------------------	-----------------------------------------

**DATOS GENERALES**

APELLIDOS - NOMBRES DE LA O EL SERVIDOR Víctor Soria Sarria	PUESTO QUE OCUPA: Arquitecto (SP 5)
CIUDAD – PROVINCIA DEL SERVICIO INSTITUCIONAL. Quito – Otavalo - Quito	NOMBRE DE LA UNIDAD A LA QUE PERTENECE LA O EL SERVIDOR: Dirección Conservación

SERVIDORES QUE INTEGRAN EL SERVICIO INSTITUCIONAL:  
Nombre: Arq. Víctor Soria Sarria; Arq. Mariana Vaca; conductor Germán Salazar

**INFORME DE ACTIVIDADES Y PRODUCTOS ALCANZADOS**

Pedido de inspección sobre inmuebles patrimoniales, ubicados en el Cantón Otavalo. Inspección realizada el 19 de febrero del presente año, se adjuntan fotografías del estado actual de los inmuebles y sus condiciones de conservación y propuesta del hotel Riviera Sucre.

Los inmuebles, pertenecientes a la Sra. Brazales como a la Sra. Villalba, se encuentran en proceso de deterioro por el inadecuado mantenimiento y el abandono que poco a poco van sufriendo las edificaciones. Funcionalmente cumplen con los requisitos para el uso de vivienda, teniendo que adaptar ciertos ambientes de la vivienda para aseo y alimentos. Los pedidos de inspección se basaban en planteamientos de intervención y autorización de derrocamiento para las posibles ventas de los inmuebles.

En el caso del Hotel Riviera, se plantea la ampliación con obra nueva, en la parte posterior o patio del Hotel, el mismo que colinda con el nuevo pasaje peatonal realizado por la municipalidad. Obra que se encuentra en proceso de ejecución y sancionada con su clausura por parte del Municipio.

Se conversó con los técnicos de la Dirección de Planificación de la municipalidad y se toparon aspectos de la Línea de Fábrica actual respecto a los proyectos propuestos.

ITINERARIO	SALIDA	LLEGADA	NOTA
FECHA dd-mmm-aaa	19-02-16	19-02-16	
HORA hh:mm	07h30	18:00	

**TRANSPORTE**

TIPO DE TRANSPORTE <small>(Aéreo, terrestre, marítimo, otros)</small>	NOMBRE DE TRANSPORTE	RUTA	SALIDA		LLEGADA	
			FECHA <small>dd-mmm-aaaa</small>	HORA <small>hh:mm</small>	FECHA <small>dd-mmm-aaaa</small>	HORA <small>hh:mm</small>
Terrestre	INPC	Quito-Otavalo-Quito	19-02-16	07h30	19-02-16	18h00

NOTA: En caso de haber utilizado transporte público, se deberá adjuntar obligatoriamente los pases a bordo o boletos.

RECIBIDO

**OBSERVACIONES**  
Adjunto gastos de alimentación y peajes. A Ceang 15/25  
23-02-2016



Fotografías:



Vistas de la casa formando parte del conjunto urbano en Otavalo (Sra. Aida Brazales)



Vistas del zaguan de acceso y patio central de la vivienda

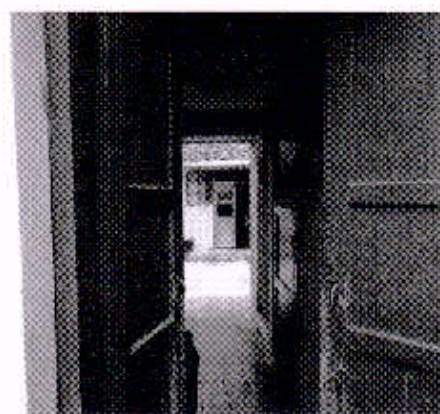

Vistas del patio central, segundo zaguan y patio posterior





Vistas del bloque posterior de la vivienda, añadidos y falta de mantenimiento



Vistas de la parte posterior de la vivienda y el patio posterior más la denominada "cuadra".



Vistas exteriores del Hotel Riviera Sucre de Otavalo



Vistas del acceso al pasaje peatonal posterior al inmueble del Hotel Riviera Sucre



RUC: 1791317025001  
Contribuyente Especial  
Resolución N° NAC-0476  
MATRIZ: Abraham Lincoln N26-16 y San Ignacio  
PBX: 02-3982500-Quito  
SUCURSAL: Panamericana Norte km 4+000  
Tramo: Calderón - Guayllabamba

FACTURA ORIGINAL  
PANAMERICANA VIAL S.A. PANAVIAL  
AUT. SRI : 1116824608  
FECHA AUTORIZACION  
28/Abr/2015  
VALIDEZ: 28/Abr/2016  
CARRIL:11N  
FACTURA:010-004-003228071  
19/Feb/2016 08:22:51  
Clase:T01A  
SERVICIO DE PEAJE  
TARIFA: \$ 0,60  
IVA: \$ 0,00  
TOTAL : \$ 0,60  
CLIENTE: CONSUMIDOR FINAL  
RUC/CI: 99999999999999  
ORIGINAL ADQUIRIENTE

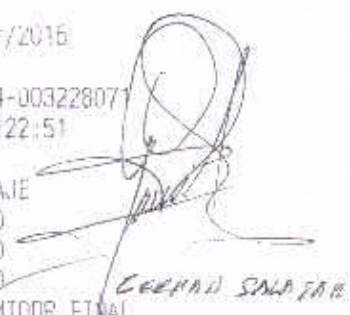

GERARDO SALAZAR

RUC: 1791317025001  
Contribuyente Especial  
Resolución N° NAC-0476  
MATRIZ: Abraham Lincoln N26-16 y San Ignacio  
PBX: 02-3982500-Quito  
SUCURSAL: Panamericana Norte km 30+130  
Tramo: Guayllabamba-Tabacundo-Cayambe

FACTURA ORIGINAL  
PANAMERICANA VIAL S.A. PANAVIAL  
AUT. SRI : 1116824808  
FECHA AUTORIZACION  
28/Abr/2015  
VALIDEZ: 28/Abr/2016  
CARRIL:6N  
FACTURA:006-016-001536472  
19/Feb/2016 08:46:17  
Clase:T01A  
SERVICIO DE PEAJE  
TARIFA: \$ 1,00  
IVA: \$ 0,00  
TOTAL : \$ 1,00  
CLIENTE: CONSUMIDOR FINAL  
RUC/CI: 99999999999999  
ORIGINAL ADQUIRIENTE



GERARDO SALAZAR

RUC: 1791317025001  
Contribuyente Especial  
Resolución N° NAC-0476  
MATRIZ: Abraham Lincoln N26-16 y San Ignacio  
PBX: 02-3982500-Quito  
SUCURSAL: Panamericana Norte km 30+130  
Tramo: Guayllabamba-Tabacundo-Cayambe

FACTURA ORIGINAL  
PANAMERICANA VIAL S.A. PANAVIAL  
AUT. SRI : 1116824808  
FECHA AUTORIZACION  
28/Abr/2015  
VALIDEZ: 28/Abr/2016  
CARRIL:1N  
FACTURA:006-009-002228227  
19/Feb/2016 17:04:36  
Clase:T01A  
SERVICIO DE PEAJE  
TARIFA: \$ 1,00  
IVA: \$ 0,00  
TOTAL : \$ 1,00  
CLIENTE: CONSUMIDOR FINAL  
RUC/CI: 99999999999999  
ORIGINAL ADQUIRIENTE



GERARDO SALAZAR

RUC: 1791317025001  
Contribuyente Especial  
Resolución N° NAC-0476  
MATRIZ: Abraham Lincoln N26-16 y San Ignacio  
PBX: 02-3982500-Quito  
SUCURSAL: Panamericana Norte km 4+000  
Tramo: Calderón - Guayllabamba

FACTURA ORIGINAL  
PANAMERICANA VIAL S.A. PANAVIAL  
AUT. SRI : 1116824808  
FECHA AUTORIZACION  
28/Abr/2015  
VALIDEZ: 28/Abr/2016  
CARRIL:3N  
FACTURA:010-013-003738576  
19/Feb/2016 17:33:47  
Clase:T01A  
SERVICIO DE PEAJE  
TARIFA: \$ 0,60  
IVA: \$ 0,00  
TOTAL : \$ 0,60  
CLIENTE: CONSUMIDOR FINAL  
RUC/CI: 99999999999999  
ORIGINAL ADQUIRIENTE



GERARDO SALAZAR





RESTAURANTE CABAÑAS DE NÁPOLES  
 MENDEZ JACOME NESTOR AMADO  
 RUC 1701662665001  
 Panamericana Norte Km. 1 1/2 - Telf. 2360366

AUT. SRL 1117945642 del 20/11/2015

**FACTURA** S001-001  
**Nº 0038345**

Documento categorizado: NO

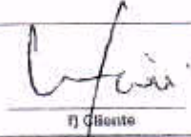
FECHA	19. feb. 2016		
CLIENTE	Victor Soria		
DIRECCION	Quito		
C.I./RUC.	0800628869		
CANT.	DESCRIPCION	V. UNIT.	V. TOTAL
	consumo		12,10
	alimentos		
Son:		SUBTOTAL S	12,10
		12% SERVICIO	
		IWA 0%	
		IWA 12%	1,45
		TOTAL USD.	13,55
 Responsable		 Cliente	
1108204407001 Marangón Monteros Luis Eduardo, 5476 Telefonía Graf Abya Yala Imp. 20/11/2015 Del 38001 al 40000 CADUCA 26 NOVIEMBRE 2016 Original: Cliente - Copia: Emisor			



**EL PALACIO DEL SEÑOR BIZCOCHO**

NOVOA MENDEZ CLARA INES

R.U.C. 1716817001601  
 Dirección: Panamericana Norte Km. 1 1/2 Telf. 2360366  
 Panamericana Norte / MEDIO MONCAYO  
 CALF. ARTESANAL Nº 113210  
 Teléfono: 26010200 / 26095541

AUT. 1117945642

**FACTURA 002-001000031439**

Ref:88877

CLIEN: VICTOR SORIA

CI/RUC: 0800628869 FECHA: 19/02/16

DIREC. QUITO

TELEF: Cajero: sa

CANT. DETALLE TOTAL

1 CONSUMO ALIMENTOS 9,56

10,71 0,00 10,71 1,29 12,00  
 SUBTOT IMP. 0% IMP. 12% IVA TOTAL

IMPORTE  
 IMPORTE  
 IMPORTE  
 IMPORTE





INSTITUTO NACIONAL DE PATRIMONIO NACIONAL

FORMULARIO PARA REPOSICION DE GASTOS

BENEFICIARIO

No.	FECHA	No. FACTURA	PROVEEDOR	DESCRIPCION	VALOR
1	19/02/2016	010-004-003228071	PANAVIAL	PAGO DE PEAJE	0.60
2	19/02/2016	006-016-001536472	PANAVIAL	PAGO DE PEAJE	1.00 ✓
3	19/02/2016	006-009-002228227	PANAVIAL	PAGO DE PEAJE	1.00 ✓
4	19/02/2016	010-013-003738576	PANAVIAL	PAGO DE PEAJE	0.60
				TOTAL	3.20 USD ✓

OBSERVACIONES

VICTOR SORIA

FIRMA DEL FUNCIONARIO