

COMPROBANTE UNICO DE REGISTRO

Institucion:	141 INSTITUTO NACIONAL DE PATRIMONIO CULTURAL	Reporte	rptComprobanteGastos.rdlc	
U. Ejecutora:	0000	Fecha Elaboración	No. CUR	No. Original
Unid. Desc:	0000	04 02 2016	316	314
Tipo Documento Respaldo		Clase Documento	No.	No. Expediente
COMPROBANTES ADMINISTRATIVOS DE GASTOS		LIQUIDACION DE GASTOS	003-DAF-2016-INPC	150

Clase de Registro:	DEVENGADO	Clase de Gasto:	OTROS GASTOS	RPA	RTO	DEV
Banco:		Cuenta Monetaria:				
Comprobante:	GASTOS	Numero Operación				0
Beneficiario:	1706615257	CARRION RODRIGUEZ MARIA FERNANDA				

AFECTACION PRESUPUESTARIA

PG	SP	PY	ACT	ITEM	UBG	FTE	ORG	N. Prest	DESCRIPCION	MONTO
01	00	000	001	530303	1701	001	0000	0000	Viaticos y Subsistencias en el Interior	37.64
TOTAL PRESUPUESTARIO										37.64
IVA										0.00
SUB - TOTAL										37.64
RETENCIONES IVA										0.00
TOTAL DEDUCCIONES PRESUPUESTARIO										0.00
TOTAL A PAGAR										37.64

SON: TREINTA Y SIETE DOLARES CON 64/100 CENTAVOS

DESCRIPCION: QUITO-GRUPO 53000 CARRION RODRIGUEZ MARIA FERNANDA CONSERVACION DE BS MATERIALES. COMISION GUAYAQUIL 2 -01-2016 VISITA A INMUEBLES DE REG 5 CP 11

DATOS APROBACION		
ESTADO	REGISTRADO:	APROBADO:
APROBADO		
FECHA: 04/02/2016	Responsable	Director Financiero



DIRECCION ADMINISTRATIVA-FINANCIERA

Ing. Thyrule Tin Carrion
ADMINISTRACION DE CAJA

04 FEB 2016

00000001

12
P.R.

Dep. 316

COMPROBANTE UNICO DE REGISTRO

Institucion:	141 INSTITUTO NACIONAL DE PATRIMONIO CULTURAL	Reporte	rptComprobanteGastos.rdlc		
U. Ejecutora:	0000	Fecha Elaboración		No. CUR No. Original	
Unid. Desc:	0000	04	02	2016	314 314
Tipo Documento Respaldo		Clase Documento		No.	No. Expediente
COMPROBANTES ADMINISTRATIVOS DE GASTOS		LIQUIDACION DE GASTOS		003-DAF-2016-INPC	150

Clase de Registro:	COMPROMETIDO	Clase de Gasto:	OTROS GASTOS	RPA	RTO	DEV
Banco:		Cuenta Monetaria:				
Comprobante	GASTOS	Numero Operación				0
Beneficiario:	1706615257 CARRION RODRIGUEZ MARIA FERNANDA					

AFECTACION PRESUPUESTARIA

PG	SP	PY	ACT	ITEM	UBG	FTE	ORG	N. Prest	DESCRIPCION	MONTO
01	00	000	001	530303	1701	001	0000	0000	Viaticos y Subsistencias en el Interior	37.64
TOTAL PRESUPUESTARIO										37.64
IVA										0.00
SUB - TOTAL										37.64
RETENCIONES IVA										0.00
TOTAL DEDUCCIONES PRESUPUESTARIO										0.00
TOTAL A PAGAR										37.64

SON: TREINTA Y SIETE DOLARES CON 64/100 CENTAVOS

DESCRIPCION: QUITO-GRUPO 53000 CARRION RODRIGUEZ MARIA FERNANDA CONSERVACION DE BS MATERIALES COMISION GUAYAQUIL 2 -01-2016 VISITA A INMUEBLES DE REG 5 CP 11

DATOS APROBACIÓN		
ESTADO	REGISTRADO:	APROBADO:
APROBADO		
FECHA: 04/02/2016	Funcionario Responsable	Director Financiero

00000002

REINTEGRO DE VIATICOS, SUBSISTENCIAS, MOVILIZACIONES Y ALIMENTACION EN EL PAIS
SERVIDORES PUBLICOS DE LAS INSTITUCIONES DEL ESTADO
FECHA 4/02/2016

NOMBRES	CARGO	LUGAR DE COMISION	DISTANCIA 60 Km	No. DIAS	DESDE	HASTA	VALOR VIATICO \$	VALOR SUBSISTENCIA \$	PRESENTA COPIA DE PASAJE ELECTRONICO	30%	70%	JUSTIFICACION DEL 70% DEL VIATICO (FACTURAS)	TOTAL A RECIBIR
MARIA FERNANDA CARRION 1706615257	CONSERVACION DE B.S. MATERIALES E INMATERIALES	GUAYAQUIL	409,4KM	1	21-Ene	21-Ene		40,00		12,00	28,00	25,64	37,64
TOTAL DE PAGO DE COMISION JUSTIFICANDO YA LOS GASTOS (FACTURAS)													37,64

DESTINO DE LA COMISION.- QUITO -GUAYAQUIL-QUITO
SALIDA A LAS 9H00 EL 21 DE ENERO DE 2016
LLEGADA A LAS 19H50 DEL 21 DE ENERO DE 2016

APLICACION DE LA BASE LEGAL.- DE CONFORMIDAD AL ACUERDO No. MRL-2014-0165-R. OFICIAL No. 326 DEL 4 DE SEP. 2014.- ACUERDO No. MRL-2014-0194-R. OFICIAL No. 356 DEL 17 DE OCTUBRE 2014 Y ACUERDO No. MDT-2015-290 DEL 16 DE DIC. 2015.

DESCRIPCION DE LA COMISION.- QUITO.- CARRION RODRIGUEZ MARIA FERNANDA-S/VTICOS No. CT-002-2016 -COMISION A GUAYAQUIL EL 21 ENERO 2016-VISITA A LOS INMUEBLES DE LA REG. 5 PARA VISUALIZAR LA SITUACION ACTUAL, REUNION CON PERSONAL TITULARIDAD DE LA CASA MANDINGA, SITUACION DE BS. PLAZA FEBRES CORDERO, ENTREGA DE BS. BANCA CERRADA Y RESOLVER SITUACION DE VACANTES.

NOTA.- ADJ. COPIA DE PASAJE ELECTRONICO Y BORDING PASS

DIRECCION ADMINISTRATIVA FINANCIERA	
CONTROL PREVIO	
CONTABILIDAD	TESORERIA
RESPONSABLE	RESPONSABLE

[Firma]

ELABORADO POR ANA GOMEZ MARCHENO

"RECIBIDO PRESUPUESTO"

314

04 FEB 2016

Fecha: 04 FEB 2016
Firma: *[Firma]*



SOLICITUD DE AUTORIZACIÓN PARA CUMPLIMIENTO DE SERVICIOS INSTITUCIONALES

Nro. SOLICITUD DE AUTORIZACIÓN PARA CUMPLIMIENTO DE SERVICIOS INSTITUCIONALES CT-002-2016		FECHA DE SOLICITUD (dd-mm-aaaa) 18-01-2016	
VIÁTICOS	MOVILIZACIONES	SUBSISTENCIAS	X ALIMENTACIÓN

DATOS GENERALES

APELLIDOS - NOMBRES DE LA O EL SERVIDOR CARRION RODRÍGUEZ MARÍA FERNANDA		PUESTO QUE OCUPA: CONSERVADOR DE BIENES MATERIALES E INMATERIALES	
CIUDAD - PROVINCIA DEL SERVIDOR INSTITUCIONAL GUAYAQUIL - GUAYAS		NOMBRE DE LA UNIDAD A LA QUE PERTENECE LA O EL SERVIDOR COORDINACIÓN GENERAL TÉCNICA	
FECHA SALIDA (dd-mm-aaaa)	HORA SALIDA (hh:mm)	FECHA LLEGADA (dd-mm-aaaa)	HORA LLEGADA (hh:mm)
21-01-2016	07h00	21-01-2016	21H00

SERVIDORES QUE INTEGRAN LOS SERVICIOS INSTITUCIONALES:
Mgs. Lucía Chiriboga, Mgs. Tania García, Arq. María Fernanda Carrión

DESCRIPCIÓN DE LAS ACTIVIDADES A EJECUTARSE:
Las actividades que se realizarán son las siguientes: visita a los inmuebles sede de la Regional 5 con el objeto de visualizar situación actual, reunión con el personal de la R5 para tratar los siguientes puntos: Titularidad de la casa Madinjá, situación de bienes Plaza Febres Cordero, entrega de bienes Banca Cerrada y resolver situación de vacantes y personal de la R5.

TRANSPORTE

TIPO DE TRANSPORTE (Aéreo, terrestre, marítimo, otros)	NOMBRE DE TRANSPORTE	RUTA	SALIDA		LLEGADA	
			FECHA dd-mm-aaaa	HORA hh:mm	FECHA dd-mm-aaaa	HORA hh:mm
Aéreo	TAME	Quito-Guayaquil	21-01-2016	09H00	21-01-2016	09h50
Aéreo	TAME	Guayaquil - Quito	21-01-2016	19H00	21-01-2016	19h50

INVERSIÓN: FAVOR CARGAR EGRESO A:

PROGRAMA:	PROYECTO:	ACTIVIDAD - TAREA
GASTO CORRIENTE: <input checked="" type="checkbox"/>	DIRECTOR(a) SU DELEGADO(A) DE PLANIFICACIÓN:	

DATOS PARA TRANSFERENCIA

NOMBRE DEL BANCO: PRODUBANCO	TIPO DE CUENTA: AHORROS	No. DE CUENTA: 06116354013
--	-----------------------------------	--------------------------------------

FIRMA DE LA O EL SERVIDOR SOLICITANTE	FIRMA DE LA O EL RESPONSABLE DE LA UNIDAD SOLICITANTE
NOMBRE DE LA O EL SERVIDOR: ARQ. MARÍA FERNANDA CARRIÓN	NOMBRE DE LA O EL RESPONSABLE DE LA UNIDAD SOLICITANTE: MGS. TANIA GARCÍA COORDINADORA GENERAL TÉCNICA
FIRMA DE LA AUTORIDAD NOMINADORA O SU DELEGADO	<p>NOTA: Esta solicitud deberá ser presentada para su Autorización, con por lo menos 72 horas de anticipación al cumplimiento de los servicios institucionales; salvo el caso de que por necesidades institucionales la Autoridad Nominadora autorice.</p> <ul style="list-style-type: none"> De no existir disponibilidad presupuestaria, tanto la solicitud como la autorización quedarán insubsistentes. El Informe de Servicios Institucionales deberá presentarse dentro del término de 4 días de cumplido el servicio institucional. <p>Está prohibido conceder servicios institucionales durante los días de descanso obligatorio, con excepción de las Máximas Autoridades o de casos excepcionales debidamente justificados por la Máxima Autoridad o su Delegado.</p>
 DIRECTORA ADMINISTRACION FINANCIERA MGS. ANGELITA SUASNAVAS	

DIRECCIÓN ADMINISTRATIVA FINANCIERA
 Nombre: **A. Góngora** Hora: **3H20**
 No. Trámite: Fecha: **20-01-2016**

00000004

edgar Pazmiño

De: noreply@tame.com.ec
Enviado el: lunes, 18 de enero de 2016 16:10
Para: edgar.pazmino@inpc.gob.ec
Asunto: * Confirmación de compra de ticket * - TAME Línea Aérea del Ecuador
Importancia: Alta



Gracias. Su compra fue realizada satisfactoriamente.

Thank you. Your purchase was completed successfully. Please find the details of your flight below.



Información de Compra y Puntajes de Miles

Item	Detalle
Record Localizador / Record Locator	MZ2YF
Número de Pedido / Order Reference	1351203
Número Autorización / Confirmation Number	FP2695060063061
Tarjeta de Crédito / Credit Card	
Valor Total / Total Amount	739,23
Boleros y pasajeros / Tickets, baggage and Passengers	2133262412/GARRIBON MARIA 2133262413/CHIRIBOGA LUCIA 2133262414/GARCIA TANIA

Ida	Salida	Llegada	Tarifa
Quito-Guayaquil			
21 enero 2016	9:00	9:50	FLEXIBLE
193			
Retorno	Salida	Llegada	Tarifa
Guayaquil-Quito			
21 enero 2016	19:00	19:50	FLEXIBLE
318			

Para realizar cambios en su itinerario, escriba a: / To change your itinerary, please contact: reservas@tame.com.ec

TAME, Línea Aérea del Ecuador
Todos los derechos reservados. 2009

INFORME DE SERVICIOS INSTITUCIONALES

Nro. CT-INPC-002-2016

FECHA DE INFORME 26/01/2016

DATOS GENERALES

APELLIDOS - NOMBRES DE LA O EL SERVIDOR:
CARRION RODRÍGUEZ MARÍA FERNANDA

PUESTO QUE OCUPA:
CONSERVADOR DE BIENES MATERIALES E INMATERIALES

CIUDAD - PROVINCIA DEL SERVICIO INSTITUCIONAL
GUAYAQUIL - GUAYAS

NOMBRE DE LA UNIDAD A LA QUE PERTENECE LA O EL SERVIDOR:
COORDINACIÓN GENERAL TÉCNICA

SERVIDORES QUE INTEGRAN EL SERVICIO INSTITUCIONAL:
MGS. LUCÍA CHIRIBOGA, LCDO. TANIA GARCÍA Y ARQ. MARIA FERNANDA CARRIÓN

INFORME DE ACTIVIDADES Y PRODUCTOS ALCANZADOS

OBJETIVO:

VISITA AL INMUEBLE CASA CALDERÓN SEDE DE LA REGIONAL 5 DEL INPC, ANÁLISIS DE LA SITUACION ACTUAL DEL INMUEBLE, INSTALACIONES, REUNIÓN CON EL PERSONAL DE CADA UNA DE LAS ÁREAS QUE FORMAN PARTE DE LA REGIONAL.
VISITA A LAL INMUEBLE "CASA MADINYA", INSTALACIONES EN DONDE SE ENCUENTRAN UBICADOS LOS BIENES CULTURALES - RESERVA.

ACTIVIDADES Y PRODUCTOS ALCANZADOS:

Jueves 21 de enero de 2016

09h00: Vuelo Quito -Guayaquil

10h10 a 10h30: Traslado desde Aeropuerto a Sede R5

10h30 a 14h00: Visita al Inmueble Casa Calderón Sede de la Regional 5 INPC

Recorrido por las Instalaciones, reunión con los funcionarios, Reunión con la Directora (E)

14h00 a 15h00: Almuerzo

15h00 a 15h30: Traslado al Inmueble "Casa Madinya"

15h30 a 17h00: Recorrido por el Inmueble

17h30 a 18h00: Traslado a Aeropuerto

RESUMEN DE FACTURAS:

DETALLE	Nº DE FACTURA	VALOR
ALIMENTACIÓN	017-001-000016488	9.65
	002-008-000021493	15.99
	TOTAL	25.64

Visita al Inmueble patrimonial "Casa Calderón" - Sede de la Regional 5 - Guayaquil

Una vez en el inmueble "Casa Calderón", se procede conjuntamente con la Directora Regional 5 encargada Arq. Lilian Ricaurte, a realizar un recorrido por todos los espacios que conforman el inmueble, con el objeto de visualizar la situación actual en cuanto al uso del espacio. Durante el recorrido se realizó la presentación de los funcionarios y sus espacios de trabajo, así como de la gestión a nivel de Regional en el territorio. Se presenta el objetivo planteado para el año 2016 de implementar el Centro de Investigación de la Memoria y el Patrimonio Cultural, que abrirá el patrimonio subacuático a la ciudadanía en general.

Se realiza una reunión con la Directora encargada, con el objeto de presentar la problemática de algunos casos legales que deberán ser solucionados a la brevedad posible como: Inmueble "Casa Madinya", Colegio de Abogados y caso Cica.

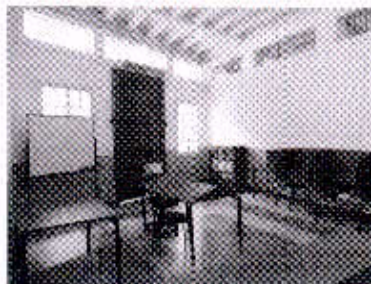

INPC

INPC
INSTITUTO NACIONAL DE PATRIMONIO CULTURAL
CARRION RODRIGUEZ MARIA FERNANDA
COORDINADORA GENERAL TECNICA
A 609
Hora: 11:49
Fecha: 02-02-2016

00000006

OBSERVACIONES**FIRMA DE LA O EL SERVIDOR COMISIONADO**Arq. María Fernanda Carrión
Conservador de Bienes Materiales e Inmateriales

NOTA: El presente informe deberá presentarse dentro del término de 4 días del cumplimiento de servicios institucionales, caso contrario la liquidación se demorará e incluso de no presentarlo tendría que restituir los valores percibidos. Cuando el cumplimiento de servicios institucionales sea superior al número de días autorizados, se deberá adjuntar la autorización por escrito de la Máxima Autoridad o su Delegado

FIRMAS DE APROBACIÓN**JEFE INMEDIATO DEL RESPONSABLE DE LA UNIDAD**Mgs. Tania García
Coordinadora General Técnica**MAXIMA AUTORIDAD O DELEGADO/A**
Mgs. Lucía Chiriboga Vega
Directora Ejecutiva INPC

Edgar Pazmiño

De: noreply@tame.com.ec
Enviado el: lunes, 18 de enero de 2016 16:10
Para: edgar.pazmiño@inpc.gob.ec
Asunto: * Confirmación de compra de ticket * - TAME Línea Aérea del Ecuador

Importancia: Alta



Gracias. Su compra fue realizada satisfactoriamente.

Thank you. Your purchase was completed successfully. Please find the details of your reservation below.



Información de Compra

Item	Detalle
Record Localizador / Record Locator	MZ2YF
Número de Pedido / Order Number	1351293
Número Autorización / Authorization Number	FP2695060063061
Tarjeta de Crédito / Credit Card	
Valor Total / Total Amount	739,23
Tickets y pasajeros / Tickets and Passengers	2133262412/CARRION MARIA 2133262413/FRIBOGA LUCIA 2133262414/GARCIA TANIA

Ida	Salida	Llegada	Tarifa
Quito-Guayaquil			
21 enero 2016	9:00	9:50	FLEXIBLE
193			
Retorno	Salida	Llegada	Tarifa
Guayaquil-Quito			
21 enero 2016	19:00	19:50	FLEXIBLE
318			

Para realizar cambios en su itinerario, escriba a: / To change your itinerary, please contact: reservas@tame.com.ec

TAME Línea Aérea del Ecuador
Todos los derechos reservados, 2009



R.U.C. 1792379776001

FACTURA

No.017-001-000016488

No. de Autorización

2101201608313417923797760013477530369

Fecha de Autorización: 2016-01-21 T 8:31:34

Ambiente: PRODUCCIÓN

Emisión: EMISIÓN NORMAL

Clave de Acceso



2101201601179237977600120170010000164883298157710

MERAMEXAIR S.A

Matriz:SANTA ROSA N18 VIA YARUQUI

Tel.- 02 382 7450

Sucursal: Nuevo Aereopuerto, Santa Rosa No. 18 y Via Yaruquí.

Contribuyente Especial No.CONTRIBUYENTES ESPECIALES RESOLUCIÓN No. 615

Obligado a llevar Contabilidad:SI

Quito - Ecuador

Datos Cliente

Fecha de emisión: 21/01/2016 08:30:31a. m.

Cliente: MARIA FERNANDA CARRION

RUC/CED/PASS: 1706615257

Dirección: QUITO

Telefono: 2278362

No. Ticket Cliente: 18742101161706113

No. Transaccion: 1706113

No. Check: 1874

Cajero: 63. SILVIA TIPANTIZA

No. Vuelo:

Cantidad	Codigo	Descripción	P.U	Descuento	Precio Total
1.00	320402	Crois Pavo C/Qu	5.27	0.00	5.27
1.00	32000151	Mocaccino Bonz	3.35	0.00	3.35

Observaciones:

Subtotal12%	8.62
Subtotal. 0%	0.00
Subtotal No Sujeto%:	0.00
Descuento	0.00
Subtotal	8.62
I.V.A 12%	1.03
10% Propina-Tip:	0.00
Valor Total	9.65

Forma pago: EFECTIVO 9.650

00000000

FIVECOMISO HOTEL CIUDAD DEL RIO
 RUC099264641001
 WYNDHAM HOTEL GUAYAQUIL
 Barrio Cerro Santa Ana Lote 3 Puerto Santa
 Tel +593 4 3717600
 TERRAZA BAR
 Factura: 002-009-000021493

CONTRIBUYENT ESP RESO_#0616 OCT/02/13

RAZON SOCIAL: MARIA FERNANDA
 CARRION

RUC: 1706615267

DIR: QUITO

TEL: 2278362

FECHA: 20160121

MESA MESERO HAB PAX AMB/CUENTA

NBT05 017 4 TBAR-031925

Detalle	Cant	Unit	SubTotal
---------	------	------	----------

TRILOGIA DE	1	13.11	13.11
-------------	---	-------	-------

*** FORMAS DE PAGO***

EFFECTIVO		0.00	-15.99
-----------	--	------	--------

Valor Bruto	13.11
-------------	-------

Descuento	0.00
-----------	------

Valor IVA 12%	1.57
---------------	------

Servicio 10%	1.31
--------------	------

TOTAL USD	15.99
-----------	-------

OBS:

NELEND Imp 1 01/21/16 05:58:10 PM

Habitacion:

Nombre:

Firma:

Factura Impresa por Zevis
 Original Cliente/Copia Emisor

59000001



Tarjeta de embarque

Copia para el aeropuerto

NOMBRE		VIAJERO FRECUENTE		SERVICIO ESPECIAL	
CARRION/MARIA					
VUELO	EQ 0193	FECHA	21JAN	CLASE	L
DE	QUITO	A	GUAYAQUIL	PUERTA	
HORA DE EMBARQUE	08:30	HORA DE SALIDA	09:00	ASIENTO	6C
NÚMERO DE BOLETO ELE	2692133262412	CODIGO DE RESERVA	MZ2YF	NÚMERO DE SECUENCIA	4

03000011



Tarjeta de embarque

Copia para el pasajero



VIAJERO FRECUENTE		SERVICIO ESPECIAL	
NOMBRE	CARRION/MARIA	CLASE	K
VUELO	EQ 0318	PUERTA	
DE	GUAYAQUIL	ASIENTO	15A
HORA DE EMBARQUE	18:30	NÚMERO DE SECUENCIA	2
NÚMERO DE BOLETO ELE	2692133262412		
FECHA	21JAN		
A	QUITO		
HORA DE SALIDA	19:00		
CODIGO DE RESERVA	MZ2YF		