

COMPROBANTE UNICO DE REGISTRO

| | | | | | | |
|--|---|-----------------------|--------------------------|-----------------|----------------|--------------|
| Institución: | 141 INSTITUTO NACIONAL DE PATRIMONIO CULTURAL | Reporte | rptComprobanteGastos.rpt | | | |
| U. Ejecutora: | 0000 | Fecha Elaboración | | | No. CUR | No. Original |
| Unid. Desc: | 0000 | 011 | 04 | 2016 | 1618 | 1576 |
| Tipo Documento Respaldado | | Clase Documento | | No. | No. Expediente | |
| COMPROBANTES ADMINISTRATIVOS DE GASTOS | | LIQUIDACION DE GASTOS | | MEMO.DAF-0473-M | 712 | |

| | | | | | | |
|--------------------|------------|---------------------------------|--------------|-----|-----|-----|
| Clase de Registro: | DEVENGADO | Clase de Gasto: | OTROS GASTOS | RPA | RTO | DEV |
| Banco: | | Cuenta Monetaria: | | | | |
| Comprobante: | GASTOS | Numero Operación: | | | | 0 |
| Beneficiario: | 1304163445 | MURILLO MACAY LEONELA DEL ROCIO | | | | |

AFECTACION PRESUPUESTARIA

| PG | SP | PY | ACT | ITEM | UBG | FTE | ORG | N. Prest. | DESCRIPCION | MONTO |
|---|----|-----|-----|--------|------|-----|------|-----------|--|--------------|
| 01 | 00 | 000 | 001 | 530300 | 1701 | 001 | 0300 | 0300 | Vaticos y Subsistencias en el Interior | 28.91 |
| TOTAL PRESUPUESTARIO | | | | | | | | | | 28.91 |
| IVA | | | | | | | | | | 0.00 |
| SUB - TOTAL | | | | | | | | | | 28.91 |
| RETENCIONES IVA | | | | | | | | | | 0.00 |
| TOTAL DEDUCCIONES PRESUPUESTARIO | | | | | | | | | | 0.00 |
| TOTAL A PAGAR | | | | | | | | | | 28.91 |

SON: VEINTIOCHO DOLARES CON CINCO CENTAVOS

DESCRIPCION: QUILOGRUPO 53-MURILLO MACAY LEONELA DEL ROCIO- DIRECCION DE CONSERVACION- SOLICITUD DE MOVILIZACION NRO. INPC-355-DCP-2016-M A LA CIUDAD DE CAYAMBE EL 22 DE MARZO DE 2016- INSPECCION ARQUEOLOGICA SOLICITADA POR EL GADIP CAYAMBE MEDIANTE OFICIO NRO. 174-2016-DAOPIMQ



Ing. Radón Porras
 SERVICIOS INSTITUCIONALES
12 ABR 2016

| DATOS APROBACION | | |
|----------------------|-----------------------------|--------------------------|
| ESTADO | REGISTRADO: | APROBADO: |
| APROBADO | | |
| FECHA: 11/04/2016 | Funcionario Registrable | Encargado Financiero |

000000001



12/04/16
 2:15

Dev.º 1618

| COMPROBANTE UNICO DE REGISTRO | | | | | | | | | |
|--|--------------|---|---------------------------------|---------------------------|------|-----------------|--------------|----------------|--|
| Institución: | 141 | INSTITUTO NACIONAL DE PATRIMONIO CULTURAL | Reporte: | rplComprobanteGastos.rdlc | | | | | |
| U. Ejecutora: | 0000 | | Fecha Elaboración: | | | No. CUR | No. Original | | |
| Unid. Desc: | 0000 | | 011 | 04 | 2016 | 1576 | 1576 | | |
| Tipo Documento Respaldo | | | Clase Documento | | | No. | | No. Expediente | |
| COMPROBANTES ADMINISTRATIVOS DE GASTOS | | | LIQUIDACION DE GASTOS | | | MEMO.DAF-0473-M | | 712 | |
| Clase de Registro: | COMPROMETIDO | | Clase de Gasto: | OTROS GASTOS | | RPA | RTO | DEV | |
| Banco: | | | Cuenta Monetaria: | | | | | | |
| Comprobante: | GASTOS | | Numero Operación | 0 | | | | | |
| Beneficiario: | 1384163445 | | MURILLO MACAY LEONELA DEL ROCIO | | | | | | |

AFECTACION PRESUPUESTARIA

| PG | SP | PY | ACT | ITEM | UBG | FTE | ORG | N. Prest | DESCRIPCION | MONTO |
|----------------------------------|----|-----|-----|--------|------|-----|------|----------|---------------------------------------|-------|
| 01 | 00 | 000 | 001 | 530303 | 1701 | 001 | 0000 | 0000 | Viajes y Subsistencias en el Interior | 28.91 |
| TOTAL PRESUPUESTARIO | | | | | | | | | | 28.91 |
| IVA | | | | | | | | | | 0.00 |
| SUB - TOTAL | | | | | | | | | | 28.91 |
| RETENCIONES IVA | | | | | | | | | | 0.00 |
| TOTAL DEDUCCIONES PRESUPUESTARIO | | | | | | | | | | 0.00 |
| TOTAL A PAGAR | | | | | | | | | | 28.91 |

SON: VEINTIOCHO DOLARES CON 91/100 CENTAVOS

DESCRIPCION: QUITO-GRUPO 53-MURILLO MACAY LEONELA DEL ROCIO- DIRECCION DE CONSERVACION- SOLICITUD DE MOVILIZACION NRO INPC-066-DC/1- 2016-M A LA CIUDAD DE CAYAMBE EL 22 DE MARZO DE 2016- INSPECCION ARQUEOLOGICA SOLICITADA POR EL GADIP CAYAMBE MEDIANTE OFICIO NRO. 174-2016-DADIPMO.

| DATOS APROBACION | | |
|---|---|--|
| ESTADO | REGISTRADO: | APROBADO: |
| APROBADO FECHA: 11/04/2016 |  ADA GOMEZ M. Funcionario Responsable |  Director |

 00000002 M:35
 11/04/2016

REINTEGRO DE VIATICOS, SUBSISTENCIAS, MOVILIZACIONES Y ALIMENTACION EN EL PAIS
 SERVIDORES PUBLICOS DE LAS INSTITUCIONES DEL ESTADO
 FECHA 04/04/2016

| NOMBRES | CARGO | LUGAR DE COMISION | DISTANCIA Km | No. DIAS | DESDE | HASTA | VALOR VIATICO \$ | VALOR SUBSISTENCIA \$ | TOTAL DE VIATICO Y/O SUBSISTENCIA | PRESENTA COPIA DE PASAJE ELECTRONICO | COMBUSTIBLE | 70% | 30% | JUSTIFICACION DEL 70% DEL VIATICO (ACTURAS) | TOTAL A RECIBIR |
|--|------------|-------------------|--------------|----------|------------|------------|------------------|-----------------------|-----------------------------------|--------------------------------------|-------------|-------|-------|---|-----------------|
| ROCIO MURILLO 1304163445 | ARQUEOLOGA | CAYAMBE | 68,6 | 1 | 22/03/2016 | 22/03/2016 | 40,00 | 40,00 | 40,00 | | | 28,00 | 12,00 | 16,91 | 28,91 |
| TOTAL DE PAGO DE COMISION JUSTIFICANDO: | | | | | | | | | | | | | | | 78,91 |

DESTINO DE LA COMISION QUITO -CAYAMBE -QUITO
 SALIDA A LAS 05H30 EL 22 DE MARZO DE 2016
 LLEGADA A LAS 17 H00 DEL 22 DE MARZO DE 2016

APLICACION DE LA BASE LEGAL.- DE CONFORMIDAD AL ACUERDO No. MRL-2014-0165-R OFICIAL No. 325 DEL 4 DE SEP. 2014, ACUERDO No. MRL-2014-0194-R OFICIAL No. 356 DEL 17 DE OCTUBRE 2014 Y ACUERDO No. MDT-2015-230 DEL 16 DE DIC. 2015.

DESCRIPCION DE LA COMISION.- ROCIO MURILLO.- ARQUEOLOGA.- VIATICOS No. DCP-055-2016-INSP.- COMISION ARQUEOLOGICA SOLICITADA POR EL GADIP CAYAMBE, MEDIANTE OFICIO NRO. 174-2016 DADJPMC PREVIO A LA CONSTRUCCION DEL PROYECTO DE AGUA DE CONSUMO PESILLO-IMBARURA EN VEHICULO DEL GAIPMC.
 ADJUNTA. FACTURAL

| | |
|-------------------------------------|-------------|
| DIRECCION ADMINISTRATIVA FINANCIERA | |
| CONTROL PREVIO | TESORERIA |
| CONTABILIDAD | |
| RESPONSABLE | RESPONSABLE |

11/04/2016





Autorizado

 2013-03-24

SOLICITUD DE AUTORIZACIÓN PARA CUMPLIMIENTO DE SERVICIOS INSTITUCIONALES

SOLICITUD DE AUTORIZACIÓN PARA CUMPLIMIENTO DE SERVICIOS INSTITUCIONALES N° 055-DCP-2016

FECHA DE SOLICITUD: 18-03-2016

| | | | | |
|----------|----------------|---------------|----------|--------------|
| VIÁTICOS | MOVILIZACIONES | SUBSISTENCIAS | X | ALIMENTACIÓN |
|----------|----------------|---------------|----------|--------------|

DATOS GENERALES

| | | | |
|--|---------------------|--|----------------------|
| APELLIDOS - NOMBRES DE LA O EL SERVIDOR: MURILLO MACAY LEONELA DEL ROCÍO | | PUESTO QUE OCUPA: ARQUEÓLOGA SERVIDOR PUBLICO 5 - ARQUEÓLOGA | |
| CIUDAD - PROVINCIA DEL SERVICIO INSTITUCIONAL: PICHINCHA - CAYAMBE | | NOMBRE DE LA UNIDAD A LA QUE PERTENECE LA O EL SERVIDOR: DIRECCION DE CONSERVACION | |
| FECHA SALIDA (dd-mm-aaaa) | HORA SALIDA (hh:mm) | FECHA LLEGADA (dd-mm-aaaa) | HORA LLEGADA (hh:mm) |
| 22-03-2016 | 08:30 | 22-03-2016 | 17:00 |

SERVIDORES QUE INTEGRAN LOS SERVICIOS INSTITUCIONALES: MSc. Rocío Murillo (INPC) Ing. Cristhiam Otavalo GAD Municipio de Cayambe.

DESCRIPCIÓN DE LAS ACTIVIDADES A EJECUTARSE: Inspección arqueológica solicitada por el GADIP Cayambe, mediante oficio N° 174-2016-DA-GADIPMC (adjunto) previo a la construcción del Proyecto de Agua de Consumo Pesillo - Imbabura en vehículo del GAIPMC.

TRANSPORTE

| TIPO DE TRANSPORTE (Aéreo, terrestre, marítimo, otros) | NOMBRE DE TRANSPORTE | RUTA | SALIDA | | LLEGADA | |
|---|----------------------|----------------------------|---------------------|---------------|---------------------|---------------|
| | | | FECHA dd-mm-aaaa | HORA hh:mm | FECHA dd-mm-aaaa | HORA hh:mm |
| terrestre | GAD Cayambe | Quito-Cayambe-Dlmedo-Quito | 22-03-2016 | 08:30 | 22-03-2016 | 17:00 |

INVERSIÓN: FAVOR CARGAR EGRESO A: GASTO CORRIENTE

| | | |
|---------------------------------------|--------------------------------|---|
| PROGRAMA: <input type="text"/> | PROYECTO: <input type="text"/> | ACTIVIDAD - TAREA: <input type="text"/> |
| GASTO CORRIENTE: <input type="text"/> | | DIRECTOR(a) SU DELEGADO(A) DE PLANIFICACIÓN: <input type="text"/> |

DATOS PARA TRANSFERENCIA

| | | |
|--|----------------------------------|----------------------------------|
| NOMBRE DEL BANCO: BANCO PICHINCHA | TIPO DE CUENTA: Corriente | No. DE CUENTA: 3005299904 |
|--|----------------------------------|----------------------------------|

| | |
|---------------------------------------|---|
| FIRMA DE LA O EL SERVIDOR SOLICITANTE | FIRMA DE LA O EL RESPONSABLE DE LA UNIDAD SOLICITANTE |
|---------------------------------------|---|

MSc. Rocío Murillo
 SERVIDOR PUBLICO 5

Msc. Ruth Aguirre
 DIRECTORA DE CONSERVACION

FIRMA DE LA AUTORIDAD NOMINADORA O SU DELEGADO

Msc. Angelita Suasnavas
 DIRECTORA FINANCIERO

NOTA: Esta solicitud deberá ser presentada para su Autorización, con por lo menos 72 horas de anticipación al cumplimiento de los servicios institucionales; salvo el caso de que por necesidades institucionales la Autoridad Nominadora autorice.

- De no existir disponibilidad presupuestaria, tanto la solicitud como la autorización quedarán Insubsistentes
- El informe de Servicios Institucionales deberá presentarse dentro del término de 4 días de cumplido el servicio institucional

Está prohibido conceder servicios institucionales durante los días de descanso obligatorio, con excepción de las Máximas Autoridades o de casos excepcionales debidamente justificados por la Máxima Autoridad o su Delegado.

AUTORIZACION DE DESCUENTO

FIRMA DEL SOLICITANTE
 C.C: 1304163445

RECIBIDO

DIRECCION ADMINISTRATIVA FINANCIERA

Nombre: **Germania D** Hora: **15:26**
 Fecha: **24-03-16**



Instituto Nacional de
Patrimonio Cultural



Ministerio
de Relaciones
Laborales

INFORME DE SERVICIOS INSTITUCIONALES

Nº. SOLICITUD DE AUTORIZACIÓN
055-DCP-2016

FECHA DE INFORME (dd-mmm-aaaa)
24-03-2016

DATOS GENERALES

MURILLO MACAY LEONELA DEL ROCIO

SERVIDOR PÚBLICO 5 - ARQUEÓLOGA

Provincia: Pichincha Cantón: Cayambe

DIRECCIÓN DE CONSERVACIÓN

SERVIDORES QUE INTEGRAN EL SERVICIO INSTITUCIONAL: Ing. Cristian Otavalo (GADIPMC) y MSc. Rocío Murillo, (INPC).

INFORME DE ACTIVIDADES Y PRODUCTOS ALCANZADOS

Adjunto Informe Memorando N° INPC-DCSBP-2016-0315-M

| FECHA | SALIDA | LLEGADA | NOTA |
|---------------|------------|------------|---|
| dd-mmm-aaa | 22-03-2016 | 22-03-2016 | Estos datos se refieren al tiempo efectivamente utilizado en el cumplimiento de tareas oficiales o servicios institucionales desde la salida hasta la llegada al lugar de residencia o trabajo habitual o de cumplimiento de las mismas según sea el caso |
| HORA hh:mm | 08:30 | 17:00 | |

TRANSPORTE

| TIPO DE TRANSPORTE (Aéreo, terrestre, marítimo, otros) | NOMBRE DE TRANSPORTE | RUTA | SALIDA | | LLEGADA | |
|---|----------------------|--------------------------------|----------------------|---------------|----------------------|---------------|
| | | | FECHA dd-mmm-aaaa | HORA hh:mm | FECHA dd-mmm-aaaa | HORA hh:mm |
| terrestre | GAD Cayambe | Quito-Cayambe-Olmedo - Pesillo | 22-03-2016 | 08:30 | | |
| Terrestre | GAD Cayambe | Pesillo-Olmedo-Cayambe-Quito | | | 22-03-2016 | 17:00 |

NOTA: En caso de haber utilizado transporte público, se deberá adjuntar obligatoriamente los pases a bordo o boletos.

OBSERVACIONES

FIRMA DE LA O EL SERVIDOR COMISIONADO

NOTA

NOMBRE: MSc. Rocío Murillo

El presente informe deberá presentarse dentro del término de 4 días del cumplimiento de servicios institucionales, caso contrario la liquidación se demorará e incluso de no presentarlo tendría que restituir los valores percibidos. Cuando el cumplimiento de servicios institucionales sea superior al número de días autorizados, se deberá adjuntar la autorización por escrito de la Máxima Autoridad o su Delegado

FIRMAS DE APROBACIÓN

RESPONSABLE DE LA UNIDAD

JEFE INMEDIATO O EL RESPONSABLE DE LA UNIDAD

NOMBRE: MSc. Ruth Aguirre
DIRECTORA TÉCNICA DE CONSERVACIÓN

NOMBRE: MSc. Ruth Aguirre
DIRECTORA TÉCNICA DE CONSERVACIÓN

DIRECCIÓN ADMINISTRATIVA FINANCIERA

Nombre: *Jermanio D* Fecha: 15:26
No. Trámite: Fecha: 24-03-16

00000005



Instituto Nacional de
Patrimonio Cultural

Colón De 1-93 y Av. 10 de Agosto "La Circasiana"
Telefax: (5932) 2227 927 / 2549 257 / 2227 969 / 2545527
secretariainp@inpc.gob.ec - www.inpc.gob.ec

Memorando Nro. INPC-DCSBP-2016-0315-M

Quito, D.M., 24 de marzo de 2016

PARA: Sra. Arq. Ruth Aguirre De La Torre
Directora de Conservación y Salvaguardia de Bienes Patrimoniales

ASUNTO: INSPECCIÓN ARQUEOLÓGICA PROYECTO DE AGUA POTABLE PESILLO -
IMBABURA

De mi consideración:

Antecedentes:

Con oficio N° 174-2016-DA-GADIPMC, el MSc. Guillermo Churuchumbi, Alcalde del Gobierno Autónomo Descentralizado Intercultural y Plurinacional del Municipio de Cayambe, solicita al INPC se le informe sobre el estudio arqueológico en un espacio de 10000 m² donde se construirá la planta de tratamiento de agua potable, información necesaria para el Estudio de Impacto Ambiental del proyecto denominado, "Proyecto de Agua Potable de Consumo Pesillo – Imbabura".

En base a esta solicitud y después de que la Dirección de Conservación coordinó para que el GADIPMC nos proporcione el transporte para dicha inspección, se delegó a la suscrita por el INPC, y al Ing. Cristian Otavalo por parte del Municipio de Cayambe.

Este proyecto se origina en la Subsecretaría de Servicios de Agua Potable y Saneamiento dentro del Proyecto Regional de Agua Potable Pesillo para atender la gran demanda de las comunidades rurales del sector y lograr servicios continuos con agua de calidad adecuada para el consumo humano que mejoren las condiciones de salud y el nivel de vida de la población.

El proyecto regional consta de dos componentes:

1. El Sistema Regional de Agua Potable Pesillo; y,
2. La Rehabilitación y Mejoramiento de los 52 sistemas de agua potable rurales.

Dentro del proyecto de agua potable y riego Pesillo-Imbabura, se está construyendo un túnel que mide 4.748,33 y abastecerá de líquido vital a los pobladores de 162 comunidades rurales y cinco centros urbanos de Cayambe y las zonas nororientales de Pedro Moncayo, Otavalo, Antonio Ante y la sur-oriental de Ibarra.

El caudal de agua que alimentará al proyecto de agua potable y riego Pesillo-Imbabura, se deriva del sistema de riego Cayambe-Tabacundo, a través de un túnel de trasvase.

Actividades

Martes 22 de marzo

Dentro del proyecto de Agua Potable de Consumo Pesillo – Imbabura, la construcción de una planta de tratamiento se ubica en el GADIPMC, misma que se construirá en el sector Guayllabambilla, comunidad Pesillo, parroquia Olmedo, cantón Cayambe, provincia Pichincha, se encuentra hacia el lado Noroeste del cantón Cayambe, en el límite de la Reserva Cayambe Coca (Fig.1).

La construcción de esta infraestructura obedece a la necesidad de tratar el agua para consumo

Cuenca:
Benigno Malo No. 640
Juan Jurimilla
"Casa de las Palmeras"
Telf: (5932) 2833787

Guayaquil:
Narciso Pajungillo Lora
Tta. 182-134, BºBn. Los Peñas,
Telf: (59340) 2362577 / 2368287
Fax: 2363-671

Loja:
Luisdelgado Olmedo
y Guayllabamba
Telf: (5107) 2550-952

Riobamba:
Cde. Hinojosa y Farc. Constituyente
Edificio de la Gobernación
Telefax: (5932) 2858-597

Portoviejo:
Saca 405
Calle Morúa y Rocafuerte
Telefax: (5935) 2451-723



Instituto Nacional de
Patrimonio Cultural

Colón De 1-93 y Av. 10 de Agosto "La Circasiana"
Telefax: (5932) 2227 927 / 2549 257 / 2227 969 / 2543527
secret.ariainpc@inpc.gob.ec - www.inpc.gob.ec

Memorando Nro. INPC-DCSBP-2016-0315-M

Quito, D.M., 24 de marzo de 2016

Mgs. Leonela Del Rocio Murillo Macay
ARQUEOLOGA

Anexos:

- Registro fotográfico de inspección

Copia:

Sr. Richard Gonzalo Santos Abarca
Secretario

Cuenca
Benigno Nolasco No. 640
Juan Jambrillo
"Casa de las Palmeras"
Tel: (5937) 2833787

Guayaquil
Hernán Fierabracci L. 166
No. 182.156, Barrio Las Palmas
Tel: (59341) 2561 67 / 2568247
Fax: 2561 673

Loján
Cristóbal Andrés Olmedo
v. Alvarado Valdivia 20
Tel: (0332) 2560 661

Bibamba
3 de Junio s/n em. Contreras
Edificio de la Gobernación
Telefax: (5915) 2950 997

Portoviejo
Sucre 407
C/ Los Hornos y Rocafuerte
Tel: (5935) 2991 772

REGISTRO FOTOGRÁFICO INSPECCIÓN - PESILLO

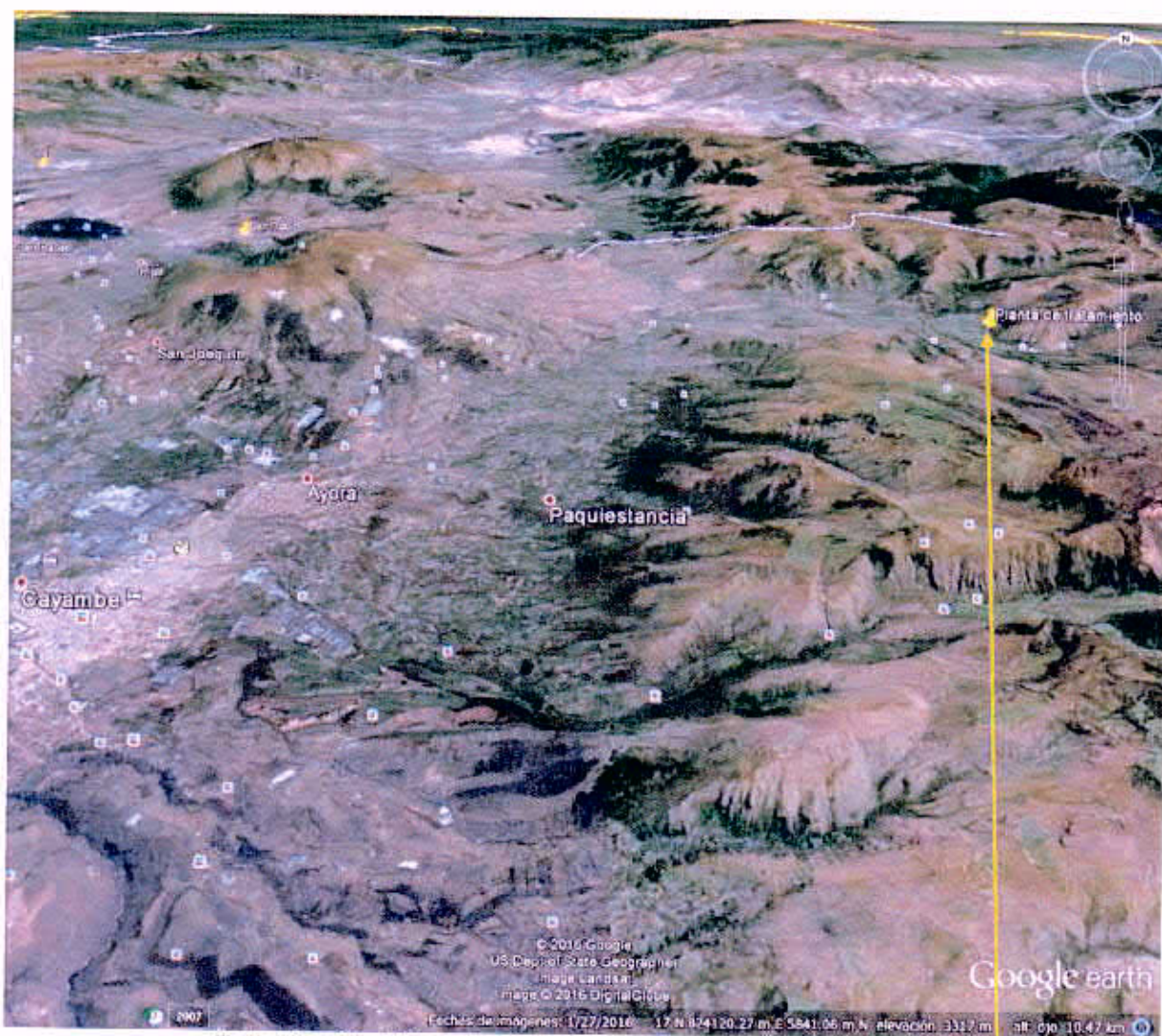

Fig. 1: Ubicación del Proyecto Planta de tratamiento Agua Potable Pesillo.



Fig. 3: sitio de implantación de la planta de tratamiento

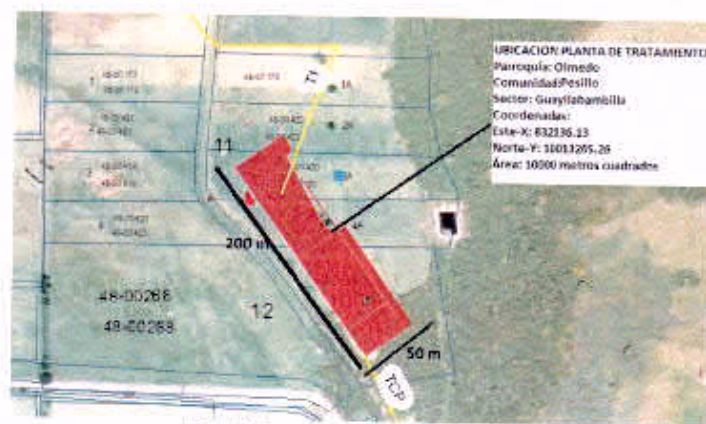

Fig. 4: Proyecto de implantación



Instituto Nacional de
Patrimonio Cultural

INSTITUTONACIONAL DE PATRIMONIO CULTURAL
FORMULARIO DE REPOSICIÓN DE GASTOS.

BENEFICIARIO: Leonela del Rocío Murillo Macay / Comisión a Cayambe - Olmedo - Pesillo

| N° | Fecha | N° de Factura | Proveedor | Descripción | valor |
|----|----------|---------------|-----------------|--------------|-------|
| 1 | 22-marz. | 119180. | La Riobambeñita | Alimentación | 16,91 |
| | | | | | |
| | | | | | |
| | | | | | |
| | | | | | |
| | | | | | |
| | | | | | |
| | | | | | |
| | | | | | |
| | | | | | |
| | | | | | |
| | | | | | |
| | | | | TOTAL | 16,91 |

Observaciones:

MSc. Rocío Murillo

Servidor Público 5 - Arqueóloga

0000010

RESTAURANTE DE ESPECIALIDADES
"LA RIOBAMBENITA"
 ALMACHE PALLARES JORGE ENRIQUE
 "OBLIGADO A LLEVAR CONTABILIDAD"

FACTURA S 001-001-00
Nº 0119180

Simón Bolívar N° 425 y Calle Secundaria • Telf: 235-8148 • Q. Guayaquil • Ecuador

RUC.: 1701132274001

Aut. 1117921105

Fecha de Autorización: 21/Noviembre/2015

SU ESPECIALIDAD EL TIPICO LOCRO

Fecha: 20/6-MARZO-22 Mesa Nº 33

Cliente: Rocio Muvilla

Dirección: Av. Colón - E3-12 Quito

R.U.C./C.I. 130416344-5 Telf. 2233532

| Cant. | DESCRIPCION | V. Unit. | TOTAL |
|-----------------------|---|--------------|---------------|
| | LLAPINGACHOS CON FRITADA | | |
| | CHOCLO CON FRITADA | | |
| | MOTE CON FRITADA | | |
| | CHOCLO CON QUESO | | |
| | LOCRO CON CUERO <input type="checkbox"/> QUESO <input type="checkbox"/> | | |
| <u>1</u> | YAGUARLOCROS | | <u>480</u> |
| | PAPAS CON CUERO | | |
| | CALDO DE POLLO | | |
| | SECO DE POLLO | | |
| <u>1</u> | SECO DE CHIVO | | <u>850</u> |
| | MOTE CON CHICHARRON | | |
| | CHURRASCO | | |
| | APANADOS | | |
| | PORCION DE MAIZ TOSTADO | | |
| | CERVEZAS | | |
| <u>2</u> | COLAS COLA LIGTH | | <u>180</u> |
| | NESTEA | | |
| | LIMONADA VASOS <input type="checkbox"/> JARRA <input type="checkbox"/> | | |
| | JUGOS VASOS <input type="checkbox"/> JARRA <input type="checkbox"/> | | |
| | AGUA CON GAS <input type="checkbox"/> SIN GAS <input type="checkbox"/> | | |
| | PORCION DE ARROZ | | |
| | AGUACATE EXTRA | | |
| | PORCION DE PAPAS FRITAS | | |
| | PORCION DE LLAPINGACHOS | | |
| | PORCION DE MOTE | | |
| | PORCION | | |
| GRACIAS POR SU VISITA | | Sub-Total \$ | <u>1510</u> |
| | | % IVA \$ | <u>181</u> |
| | | TOTAL \$ | <u>1691</u> ✓ |

acomprobante

RESTAURANTE DE ESPECIALIDADES
"LA RIOBAMBEÑITA"

ALMACHE PALLARES JORGE ENRIQUE

"OBLIGADO A LLEVAR CONTABILIDAD"

Santo Domingo Píez - Av. Bolívar N-1425 y Calle Secundaria - Telf. 738-8148 - Guayaquil - Ecuador

FACTURA S 001-001-001

Nº 0119180

RUC: 1701132274001

Aut. 1117921105

Fecha de Autorización: 21/09/2016

SU ESPECIALIDAD EL TIPICO LOCRO

Fecha: 20/03 MARZO - 22 Mesa Nº 33

Cliente: Rocío Nuñez

Dirección: Av. Colón - E3-12 QUITO

RUC/C.I. 30416344-5 Telf. 2233532

| Cant. | DESCRIPCION | V. Unit. | TOTAL |
|-----------------------|---|--------------|-------|
| | LLAPINGACHOS CON FRITADA | | |
| | CHOCLO CON FRITADA | | |
| | MOTE CON FRITADA | | |
| | CHOCLO CON QUESO | | |
| | LOCRO CON CUERO <input type="checkbox"/> QUESO <input type="checkbox"/> | | |
| 1 | YAGUARLOCROS | | 480 |
| | PAPAS CON CUERO | | |
| | CALDO DE POLLO | | |
| | SECO DE POLLO | | |
| 1 | SECO DE CHIVO | | 850 |
| | MOTE CON CHICHARRON | | |
| | CHURRASCO | | |
| | APANADOS | | |
| | PORCION DE MAIZ TOSTADO | | |
| | CERVEZAS | | |
| 2 | COLAS COLA LIGTH | | 180 |
| | NESTEA | | |
| | LIMONADA VASOS <input type="checkbox"/> JARRA <input type="checkbox"/> | | |
| | JUGOS VASOS <input type="checkbox"/> JARRA <input type="checkbox"/> | | |
| | AGUA CON GAS <input type="checkbox"/> SIN GAS <input type="checkbox"/> | | |
| | PORCION DE ARROZ | | |
| | AGUACATE EXTRA | | |
| | PORCION DE PAPAS FRITAS | | |
| | PORCION DE LLAPINGACHOS | | |
| | PORCION DE MOTE | | |
| | PORCION | | |
| GRACIAS POR SU VISITA | | Sub-Total \$ | 1510 |
| | | % IVA \$ | 181 |
| | | TOTAL \$ | 1691 |

Instituto Registral y Catastral - QUITO - P.O. BOX 17000 - TEL. 2233532 - RUC: 171100001002 - AUT. 1117921105 - 21/09/2016
 001191801 - VALIDO PARA SU EMISION HASTA 31 DE NOVIEMBRE DE 2016
 Original CL. EMTE / Rosado EMSOF

0011918012