

COMPROBANTE UNICO DE REGISTRO

| | | | | | |
|-------------------------|-----------------------------------------------|-------------------|--------------------------|----------------|---------|
| Institucion: | 141 INSTITUTO NACIONAL DE PATRIMONIO CULTURAL | Reporte | rptComprobanteGastos.rdc | | |
| U. Ejecutora: | 0000 | Fecha Elaboración | 011 | 09 | 2015 |
| Unid. Desc: | 0000 | No. CUR | 6506 | | |
| | | No. Original | 6492 | | |
| Tipo Documento Respaldo | COMPROBANTES ADMINISTRATIVOS DE GASTOS | Clase Documento | LIQUIDACION DE GASTOS | No. | 67-DRPC |
| | | | | No. Expediente | 2838 |

| | | | | | | |
|--------------------|------------|--------------------|--------------|-----|-----|-----|
| Clase de Registro: | DEVENGADO | Clase de Gasto: | OTROS GASTOS | RPA | RTO | DEV |
| Banco: | | Cuenta Monetaria: | | | | |
| Comprobante | GASTOS | Numero Operación | | | | 0 |
| Beneficiario: | 1706996418 | LUCERO PALMA LENIN | | | | |

AFECTACION PRESUPUESTARIA

| PG | SP | PY | ACT | ITEM | UBG | FTE | ORG | N. Prest | DESCRIPCION | MONTO |
|-----------------------------------------|----|-----|-----|--------|------|-----|------|----------|---------------------|-------------|
| 01 | 00 | 000 | 001 | 530301 | 1701 | 001 | 0000 | 0000 | Pasajes al Interior | 9.98 |
| TOTAL PRESUPUESTARIO | | | | | | | | | | 9.98 |
| IVA | | | | | | | | | | 0.00 |
| SUB - TOTAL | | | | | | | | | | 9.98 |
| RETENCIONES IVA | | | | | | | | | | 0.00 |
| TOTAL DEDUCCIONES PRESUPUESTARIO | | | | | | | | | | 0.00 |
| TOTAL A PAGAR | | | | | | | | | | 9.98 |

SON: NUEVE DOLARES CON 98/100 CENTAVOS

DESCRIPCION: QUITO-LUCERO PALMA LENIN ANALISTA DE RIESGOS COMISION GUAYAQUIL 31 AGO A 4 SEP 2015 PAGO POR MOVILIZACION CP 641

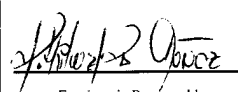
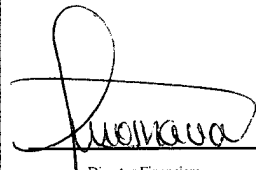
| DATOS APROBACIÓN | | |
|----------------------|-------------------------------------------------------------------------------------|--------------------------------------------------------------------------------------|
| ESTADO | REGISTRADO: | APROBADO: |
| APROBADO |  |  |
| FECHA: 11/09/2015 | Funcionario Responsable | Director Financiero |



DIRECCION ADMINISTRATIVA FINANCIERA

Ing. Elizabeth Caceres
ADMINISTRACION DE CAJA

11/09/15

COMPROBANTE UNICO DE REGISTRO

| | | | | | |
|----------------------------------------|-----------------------------------------------|-----------------------|---------------------------|----------------|--------------|
| Institucion: | 141 INSTITUTO NACIONAL DE PATRIMONIO CULTURAL | Reporte | rptComprobanteGastos.rdlc | | |
| U. Ejecutora: | 0000 | Fecha Elaboración | | No. CUR | No. Original |
| Unid. Desc: | 0000 | 011 | 09 | 2015 | 6506 6492 |
| Tipo Documento Respaldo | | Clase Documento | | No. Expediente | |
| COMPROBANTES ADMINISTRATIVOS DE GASTOS | | LIQUIDACION DE GASTOS | | 67-DRPC 2838 | |
| Clase de Registro: | DEVENGADO | Clase de Gasto: | OTROS GASTOS | RPA | RTO DEV |
| Banco: | | Cuenta Monetaria: | | | |
| Comprobante | GASTOS | Numero Operación | | | 0 |
| Beneficiario: | 1706996418 | LUCERO PALMA LENIN | | | |

DEDUCCIONES

| DATOS APROBACION | | |
|-----------------------------------------------------|---------------------------------------------|-----------------------------------------|
| ESTADO | REGISTRADO: | APROBADO: |
| <p>APROBADO</p> <p>FECHA: 11/09/2015</p> | <p>_____</p> <p>Funcionario Responsable</p> | <p>_____</p> <p>Director Financiero</p> |

Dr: 6506

COMPROBANTE UNICO DE REGISTRO

| | | | | | |
|----------------------------------------|-----------------------------------------------|-----------------------|---------------------------|----------------|------|
| Institucion: | 141 INSTITUTO NACIONAL DE PATRIMONIO CULTURAL | Reporte | rptComprobanteGastos.rdlc | | |
| U. Ejecutora: | 0000 | Fecha Elaboración | 011 | 09 | 2015 |
| Unid. Desc: | 0000 | No. CUR | 6492 | | |
| | | No. Original | 6492 | | |
| Tipo Documento Respaldo | | Clase Documento | No. | No. Expediente | |
| COMPROBANTES ADMINISTRATIVOS DE GASTOS | | LIQUIDACION DE GASTOS | 67-DRPC | 2838 | |



| | | | | | | |
|--------------------|--------------|--------------------|--------------|-----|-----|-----|
| Clase de Registro: | COMPROMETIDO | Clase de Gasto: | OTROS GASTOS | RPA | RTO | DEV |
| Banco: | | Cuenta Monetaria: | | | | |
| Comprobante | GASTOS | Numero Operación | | | | 0 |
| Beneficiario: | 1706996418 | LUCERO PALMA LENIN | | | | |

AFECTACION PRESUPUESTARIA

| PG | SP | PY | ACT | ITEM | UBG | FTE | ORG | N. Prest | DESCRIPCION | MONTO |
|-----------------------------------------|----|-----|-----|--------|------|-----|------|----------|---------------------|-------------|
| 01 | 00 | 000 | 001 | 530301 | 1701 | 001 | 0000 | 0000 | Pasajes al Interior | 9.98 |
| TOTAL PRESUPUESTARIO | | | | | | | | | | 9.98 |
| IVA | | | | | | | | | | 0.00 |
| SUB - TOTAL | | | | | | | | | | 9.98 |
| RETENCIONES IVA | | | | | | | | | | 0.00 |
| TOTAL DEDUCCIONES PRESUPUESTARIO | | | | | | | | | | 0.00 |
| TOTAL A PAGAR | | | | | | | | | | 9.98 |

SON: NUEVE DOLARES CON 98/100 CENTAVOS

DESCRIPCION: QUITO-LUCERO PALMA LENIN ANALISTA DE RIESGOS COMISION GUAYAQUIL 31 AGO A 4 SEP 2015 PAGO POR MOVILIZACION CP 641

| DATOS APROBACIÓN | | |
|----------------------|-------------------------------------------------------------------------------------|--------------------------------------------------------------------------------------|
| ESTADO | REGISTRADO: | APROBADO: |
| APROBADO |  |  |
| FECHA: 11/09/2015 | Funcionario Responsable | Director Financiero |

COMPROBANTE UNICO DE REGISTRO

| | | | | | | |
|----------------------------------------|-----------------------------------------------|--------------------------|---------------------------|------------|----------------|-----------------------|
| Institucion: | 141 INSTITUTO NACIONAL DE PATRIMONIO CULTURAL | Reporte | rptComprobanteGastos.rdlc | | | |
| U. Ejecutora: | 0000 | Fecha Elaboración | | | No. CUR | No. Original |
| Unid. Desc: | 0000 | 011 | 09 | 2015 | 6492 | 6492 |
| Tipo Documento Respaldo | | Clase Documento | | No. | | No. Expediente |
| COMPROBANTES ADMINISTRATIVOS DE GASTOS | | LIQUIDACION DE GASTOS | | 67-DRPC | | 2838 |

| | | | | | | |
|---------------------------|--------------|--------------------------|--------------|--------------------|--|---|
| Clase de Registro: | COMPROMETIDO | Clase de Gasto: | OTROS GASTOS | RPA RTO DEV | | |
| Banco: | | Cuenta Monetaria: | | | | |
| Comprobante | GASTOS | Numero Operación | | | | 0 |
| Beneficiario: | 1706996418 | LUCERO PALMA LENIN | | | | |

DEDUCCIONES

| DATOS APROBACIÓN | | |
|-------------------------|----------------------------------|------------------------------|
| ESTADO | REGISTRADO: | APROBADO: |
| APROBADO | | |
| FECHA: 11/09/2015 | _____ Funcionario Responsable | _____ Director Financiero |

PLANILLA DE PAGO DE VIATICOS, MOVILIZACION Y SUBSISTENCIAS EN EL PAIS

FECHA 11/09/2015

| NOMBRES | CARGO | NO DIAS | DESDE | HASTA | TABLA DE VIATICO | VALOR DEL VIATICO DIARIO | MOVILIZACION | ALIMENTACION | SUBSISTENCIA | COMBUSTIBLE | PEAJES | VALOR A RECIBIR |
|----------------------------------|--------------------------|---------|--------|--------|------------------|--------------------------|--------------|--------------|--------------|-------------|--------|-----------------|
| LUCERO PALMA LENIN 1706996418 | ANALISTA GESTION RIESGOS | | 31-ago | 04-sep | | | 9,98 | | | | | 9,98 |
| TOTAL PLANILLA DE PAGO | | | | | | | | | | | | |
| 9,98 | | | | | | | | | | | | |

DESTINO DE LA COMISION: Guayaquil

APLICACION BASE LEGAL: De conformidad a la Resolución N: MRL-2014-0165 del 04 de Septiembre 2014
DESCRIPCION DE LA COMISION: Quito, Lucero Palama Lenin, pago de movilizacion segun facturas adjuntas de la comisión realizada a Guayaquil

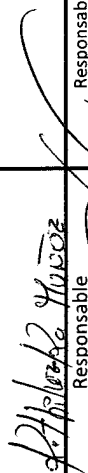
| | |
|------------------------------------------------------------------------------------------------------|-----------|
| DIRECCION ADMINISTRATIVA FINANCIERA | |
| Control Previo | |
| Contabilidad | Tesorería |
|  Responsable | |
| Elaborado por: Flor Guama | |

Handwritten mark

"RECIBIDO PRESUPUESTO"

Hora: 9:30
 Firma: *[Signature]*



INFORME DE SERVICIOS INSTITUCIONALES

Nro. SOLICITUD DE AUTORIZACIÓN PARA CUMPLIMIENTO DE SERVICIOS INSTITUCIONALES
DRPC-SAL- 67 -2015

FECHA DE INFORME : 8 de agosto -2015

DATOS GENERALES

APELLIDOS - NOMBRES DE LA O EL SERVIDOR
Lucero Palma Lenin Augusto.

PUESTO QUE OCUPA:
Analista de Riesgos del Patrimonio Cultural

CIUDAD – PROVINCIA DEL SERVICIO :
Guayaquil-Zamorondón -Guayas Santa Elena-
Salinas –Libertad Chanduy -Santa Elena
Quevedo- Babahoyo – Vinces-Los Ríos

NOMBRE DE LA UNIDAD A LA QUE PERTENECE LA O EL SERVIDOR

RIESGOS DEL PATRIMONIO CULTURAL

SERVIDORES QUE INTEGRAN EL SERVICIO INSTITUCIONAL: Rest. Ober sevillano y Rest. Lenin Lucero

INFORME DE ACTIVIDADES Y PRODUCTOS ALCANZADOS

Actividades Realizadas:

Trabajos de conservación preventiva fumigación en 17 contenedores de la Regional 5, Guayas, Los Ríos y Santa Elena.

PROCEDIMIENTOS REALIZADOS

Inspección de áreas de intervención, plano de circulación, charla de temas de seguridad de riesgo del contenedor fumigado, con responsable del contenedor, sellado de ventanas puertas juntas claraboyas, selección de producto aplicarse y procedimiento por métodos de nebulización y gasificación, colocación de sellos y cintas de seguridad de áreas intervenidas, documentación fotográfica antes y durante los procesos y elaboración de informe final.

Día 31 de agosto 2015

- Viaje de ida Quito-Guayaquil
- Coordinación de actividades para trabajos de conservación preventiva con responsables de la Regional 5.
- Traslado al ciudad de Quevedo
- Inspecciona de áreas para intervención del Archivo de la Corte de Justicia y Biblioteca de la Casa de la Cultura de Quevedo

Día 1 de septiembre 2015

Trabajos de conservación preventiva (fumigación)

- Archivo de la Corte de Justicia de Quevedo
- Biblioteca de la Casa de la Cultura de Quevedo
- Traslado a la ciudad de Vinces
- Inspección del contenedor del antiguo edificio de la municipalidad de Vinces, en este contenedor no se realiza la fumigación por tener los espacios muy abiertos, además este

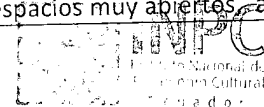

RECIBIDO

DIRECCION ADMINISTRATIVA FINANCIERA

Nombre: *Ros Garmen*
No. Trámite:

Fecha: *08/19*
Hora: *11:00*

10

requiere de una intervención más puntual por encontrarse en un alto deterioro.

- Traslado a la ciudad de Babahoyo
- Inspección del registro de la propiedad, no se realizan los trabajos por no autorización del director, manifestando que el pedirá para una nueva fecha.
- Traslado a la provincia de santa Elena – La Libertad

Día 2 de septiembre 2015

Trabajos de conservación preventiva (fumigación)

- Biblioteca municipal de Salinas Museo de Jama.
- Inspección de la Antigua Biblioteca Municipal, cabe destacar que en este sitio no se procedió a la fumigación por tener áreas totalmente abiertas.
- Traslado a la parroquia de Chanduy y se procede a realizar la intervención de los contenedores del Museo de Real alto.
- Traslado a la ciudad de Libertad
- Inspección de la Iglesia Matriz Libertad, los trabajos de fumigación no se realizan por que el responsable del contenedor no se encontraba en la ciudad.

Día 3 de septiembre 2015

Trabajos de conservación preventiva (fumigación)

- Traslado a la iglesia del Progreso
- Intervención de la iglesia del progreso
- Traslado al cantón Zamborondón
- Intervención de contenedores en el Parque Histórico de la Casa Verde, Banco Territorial y Casa Rosada
- Traslado a la ciudad de Guayaquil
- Intervención de la Biblioteca de la Casona Universitaria

Día 4 de septiembre 2015

Trabajos de conservación preventiva (fumigación)

- Inspección del museo Naihín Isaías, no se realizan los trabajos por tener compromisos establecidos, quedando programado para una nueva fecha.
- Biblioteca, Archivos y Reservas de la Casa de la Cultura Núcleo del Guayas
- Casa Mandinya
- Inspección de la Reserva del Museo de Arte contemporáneo, se comprometen coordinar para una nueva fecha para su intervención.
- Mantenimiento y embalaje de equipos.
- Retorno a la ciudad de Quito

Biblioteca de la corte de la ciudad de Quevedo
Mal almacenamiento áreas con concentración de escombros



Antiguo Municipio de Vinces
Contenedor en alto riesgo



Antigua Biblioteca de Salinas
Alto riesgo de destrucción
Vivienda convertida en albergue de indigentes



Procedimientos de intervención en contenedores.
Bloqueo y sellado de contenedores



Proceso por el método de Nebulización



Proceso por el método de gasificación

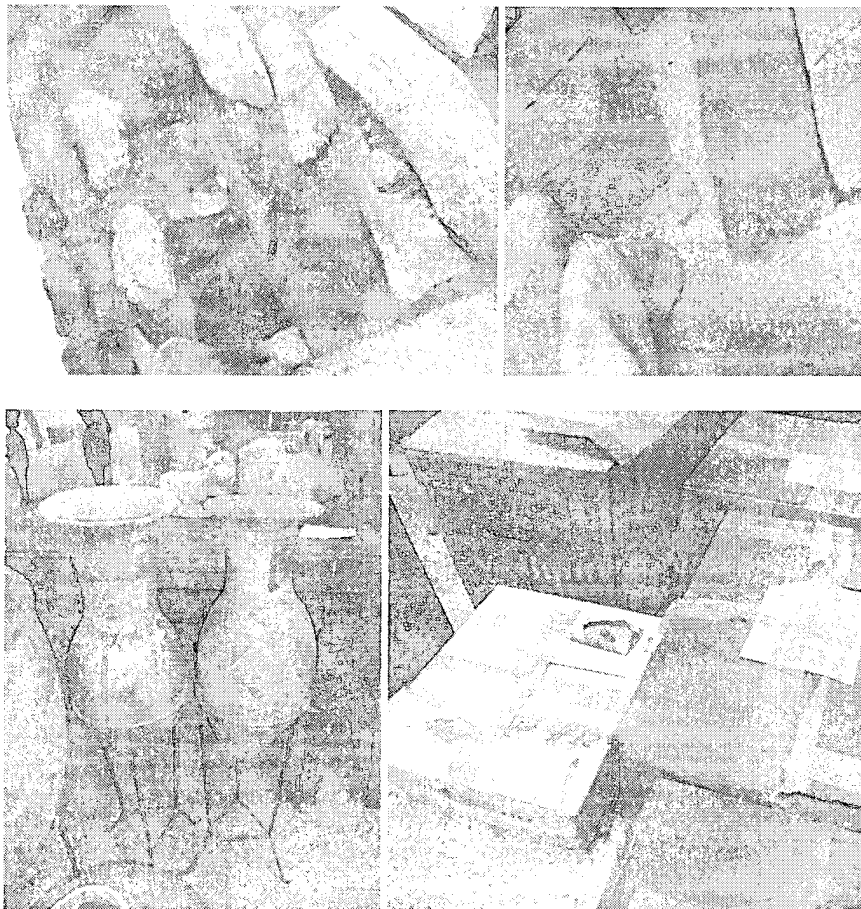

| ITINERARIO | SALIDA | LLEGADA | NOTA | | | |
|-----------------------------------------------------------------------------------------------------------------------|----------------------|-------------------------------------------|----------------------------------------------------------------------------------------------------------------------------------------------------------------------------------------------------------------------------------------------------------------------------------------------------------------------------------------------------------------------------------------------------------------------------|---------------|----------------------|---------------|
| FECHA dd-mmm-aaa | 31/08/2015 | 4/09/2015 | Estos datos se refieren al tiempo efectivamente utilizado en el cumplimiento del servicio institucional, desde la salida del lugar de residencia o trabajo habituales o del cumplimiento del servicio institucional según sea el caso, hasta su llegada de estos sitios. | | | |
| HORA hh:mm | 4h00 | 19:h00 | | | | |
| TRANSPORTE | | | | | | |
| TIPO DE TRANSPORTE (Aéreo, terrestre, marítimo, otros) | NOMBRE DE TRANSPORTE | RUTA | SALIDA | | LLEGADA | |
| | | | FECHA dd-mmm-aaaa | HORA hh:mm | FECHA dd-mmm-aaaa | HORA hh:mm |
| Aéreo | TAME | Quito- Guaqui | 31-08-2015 | 7h00 | 31-08-2015 | 8 h00 |
| Terrestre | INPC | Guayaquil – Quevedo | 31-08-2015 | 12h30 | 31-08-2015 | 16h30 |
| Terrestre | INPC | Quevedo-Vinces | 1-09-2015 | 12h00 | 1-09-2015 | 14h00 |
| Terrestre | INPC | Vinces-Babahoyo | 1-09-2015 | 15h30 | 1-09-2015 | 16h30 |
| Terrestre | INPC | Babahoyo- Libertad | 1-09-2015 | 18h00 | 1-09-2015 | 22h30 |
| Terrestre | INPC | Libertad-Salinas- Chanduy-Libertad | 2-09-2015 | 8h30 | 2-09-2015 | 17h30 |
| Terrestre | INPC | Libertad-Progreso –zamorondón - Guayaquil | 3-09-2015 | 8h00 | 3-09-2015 | 18h00 |
| Aéreo | TAME | Guayaquil-Quito | 4-09-2015 | 16h00 | 4-09-2015 | 18h00 |
| NOTA: En caso de haber utilizado transporte público, se deberá adjuntar obligatoriamente los pases a bordo o boletos. | | | | | | |
| OBSERVACIONES | | | | | | |
| FIRMA DE LA O EL SERVIDOR COMISIONADO | | | NOTA | | | |
|  NOMBRE: Lenin Lucero Palma . | | | El presente informe deberá presentarse dentro del término de 4 días del cumplimiento de servicios institucionales, caso contrario la liquidación se demorará e incluso de no presentarlo tendría que restituir los valores percibidos. Cuando el cumplimiento de servicios institucionales sea superior al número de días autorizados, se deberá adjuntar la autorización por escrito de la Máxima Autoridad o su Delegado | | | |
| FIRMAS DE APROBACIÓN | | | | | | |
| FIRMA DE LA O EL RESPONSABLE DE LA UNIDAD DEL SERVIDOR COMISIONADO | | | FIRMA DE LA O EL JEFE INMEDIATO DE LA O EL RESPONSABLE DE LA UNIDAD | | | |
|  | | |  | | | |
| NOMBRE: Lic. Alfredo Armendáris CARGO: Director de Riesgos del Patrimonio S. | | | NOMBRE: Lic. Alfredo Armendáris CARGO: Director de Riesgos del Patrimonio S. | | | |

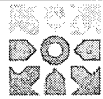

Instituto Nacional de
Patrimonio Cultural

BENEFICIARIO: Lenin lucero Palma

| No | FECHA | No FACTURA | DESCRIPCIÓN | VALOR |
|----|------------|------------|--------------------------------------------------------------|----------------|
| 1 | 31/08/2015 | 0100153 | Transporte Quito al Aeropuerto Mariscal Sucre de Tababela | \$ 4,99 |
| 2 | 4/09/2015 | 0128902 | Transporte Aeropuerto de Tababela Quito | \$ 4,99 |
| | | | Total | \$ 9,98 |

Observaciones:

Lenin lucero Palma

ANALISTA DE RIESGOS DEL PATRIMONIO CULTURAL

ETKT2692132937653C2

FECHA/DATE: 04SEP

VUELO/FLIGHT **0194**

LUCERO/LENIN

DE/FROM: GUAYAQUIL

A/TO: QUITO

ASIENTO/SEAT: **14F**

EQUIP/BAGT: 1 /6

REFERENCIA: 25

tame

ETKT2692132937653C2
FECHA/DATE: 31AUG

VUELO/FLIGHT **0301**

LUCERO/LENIN

DE/FROM: QUITO

A/TO: GUAYAQUIL

ASIENTO/SEAT: **20A**

EQUIP/BAGT: 1 /5

REFERENCIA: 44

tame

