

## COMPROBANTE UNICO DE REGISTRO

Institucion:	141 INSTITUTO NACIONAL DE PATRIMONIO CULTURAL	Reporte	rptComprobanteGastos.rdlc	
U. Ejecutora:	0000	Fecha Elaboración	No. CUR	No. Original
Unid. Desc:	0000	05/05/2015	2946	2935
Tipo Documento Respaldo		Clase Documento		No.
COMPROBANTES ADMINISTRATIVOS DE GASTOS		LIQUIDACION DE GASTOS		No. 099-DCP-2015
				No. Expediente
				1342
Clase de Registro:	DEVENGADO	Clase de Gasto:	OTROS GASTOS	RPA RTO DEV
Banco:		Cuenta Monetaria:		
Comprobante	GASTOS	Numero Operación		0
Beneficiario:	1304163445	MURILLO MACAY ROCIO		

### AFECTACION PRESUPUESTARIA

PG	SP	PY	ACT	ITEM	UBG	FTE	ORG	N. Prest	DESCRIPCION	MONTO
01	00	000	001	530303	1701	001	0000	0000	Viaticos y Subsistencias en el Interior	80.00
<b>TOTAL PRESUPUESTARIO</b>										<b>80.00</b>
IVA										0.00
<b>SUB - TOTAL</b>										<b>80.00</b>
RETENCIONES IVA										0.00
<b>TOTAL DEDUCCIONES PRESUPUESTARIO</b>										<b>0.00</b>
<b>TOTAL A PAGAR</b>										<b>80.00</b>

SON: OCHENTA DOLARES

DESCRIPCION: QUITO-MURILLO MACAY ROCIO ARQUEOLOGA COMISION A MANABI DEL 04 AL 05/05/2015, INSPECCION ARQUEOLOGICA PARA CERTIFICADO DE NO AFECTACION AL PATRIMONIO CULTURAL EN EL SITIO COAQUE DEL CANTON PEDERNALES, CP 23

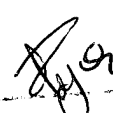
Administración	Recibí Conforme
	05/05/15

DATOS APROBACION		
ESTADO	REGISTRADO:	APROBADO:
<b>APROBADO</b>		
FECHA: 05/05/2015	 Funcionario Responsable	 Director Financiero

4

## COMPROBANTE UNICO DE REGISTRO

Institucion:	141 INSTITUTO NACIONAL DE PATRIMONIO CULTURAL	Reporte	rptComprobanteGastos.rdlc			
U. Ejecutora:	0000	Fecha Elaboración			No. CUR	No. Original
Unid. Desc:	0000	05	05	2015	2946	2935
Tipo Documento Respaldo		Clase Documento		No.		No. Expediente
COMPROBANTES ADMINISTRATIVOS DE GASTOS		LIQUIDACION DE GASTOS		No. 099-DCP-2015		1342
Clase de Registro:	DEVENGADO	Clase de Gasto:	OTROS GASTOS	RPA RTO DEV		
Banco:		Cuenta Monetaria:				
Comprobante	GASTOS	Numero Operación	0			
Beneficiario:	1304163445 MURILLO MACAY ROCIO					

### DEDUCCIONES

DATOS APROBACION		
ESTADO	REGISTRADO:	APROBADO:
<b>APROBADO</b>  FECHA: 05/05/2015	_____ Funcionario Responsable	_____ Director Financiero

Det: 2946.

COMPROBANTE UNICO DE REGISTRO									
Institucion:	141	INSTITUTO NACIONAL DE PATRIMONIO CULTURAL	Reporte	rptComprobanteGastos.rdlc					
U. Ejecutora:	0000		Fecha Elaboración			No. CUR	No. Original		
Unid. Desc:	0000		04	05	2015	2935	2935		
Tipo Documento Respaldo			Clase Documento			No.		No. Expediente	
COMPROBANTES ADMINISTRATIVOS DE GASTOS			LIQUIDACION DE GASTOS			No. 099-DCP-2015		1342	
Clase de Registro:	COMPROMETIDO		Clase de Gasto:	OTROS GASTOS		RPA RTO DEV			
Banco:			Cuenta Monetaria:						
Comprobante	GASTOS		Numero Operación	0					
Beneficiario:	1304163445	MURILLO MACAY ROCIO							

**AFECTACION PRESUPUESTARIA**

PG	SP	PY	ACT	ITEM	UBG	FTE	ORG	N. Prest	DESCRIPCION	MONTO
01	00	000	001	530303	1701	001	0000	0000	Viaticos y Subsistencias en el Interior	80.00
<b>TOTAL PRESUPUESTARIO</b>										<b>80.00</b>
IVA										0.00
SUB - TOTAL										<b>80.00</b>
RETENCIONES IVA										0.00
TOTAL DEDUCCIONES PRESUPUESTARIO										0.00
<b>TOTAL A PAGAR</b>										<b>80.00</b>

SON: OCHENTA DOLARES

DESCRIPCION: QUITO-MURILLO MACAY ROCIO ARQUEOLOGA COMISION A MANABI DEL 04 AL 05/05/2015. INSPECCION ARQUEOLOGICA PARA CERTIFICADO DE NO AFECTACION AL PATRIMONIO CULTURAL EN EL SITIO COAQUE DEL CANTON PEDERNALES, CP 23

DATOS APROBACION		
ESTADO	REGISTRADO:	APROBADO:
<b>APROBADO</b>  FECHA: 04/05/2015	 Funcionario Responsable	 Director Financiero

  
 8:36.  
 05/05/2015

**COMPROBANTE UNICO DE REGISTRO**

Institucion:	141 INSTITUTO NACIONAL DE PATRIMONIO CULTURAL	Reporte	rptComprobanteGastos.rdlc		
U. Ejecutora:	0000	Fecha Elaboración		No. CUR	No. Original
Unid. Desc:	0000	04	05	2015	2935
Tipo Documento Respaldo		Clase Documento		No.	
COMPROBANTES ADMINISTRATIVOS DE GASTOS		LIQUIDACION DE GASTOS		No. 099-DCP-2015	
					No. Expediente
					1342

Clase de Registro:	COMPROMETIDO	Clase de Gasto:	OTROS GASTOS	RPA	RTO	DEV
Banco:		Cuenta Monetaria:				
Comprobante	GASTOS	Numero Operación				0
Beneficiario:	1304163445	MURILLO MACAY ROCIO				

**DEDUCCIONES**

DATOS APROBACION		
ESTADO	REGISTRADO:	APROBADO:
<b>APROBADO</b>		
FECHA: 04/05/2015	_____	_____
	Funcionario Responsable	Director Financiero

PLANILLA DE PAGO DE VIATICOS, MOVILIZACION Y SUBSISTENCIAS EN EL PAIS

FECHA 30/04/2015

NOMBRES	CARGO	ZONA A	ZONA B	NO DIAS	DESDE	HASTA	TABLA DE VIATICO	VALOR DEL VIATICO DIARIO	MOVILIZACION	ALIMENTACION	SUBSISTENCIA	COMBUSTIBLE	PEAJE	VALOR A RECIBIR
MURILLO MACAY LEONELA 1304163445	ARQUEOLOGA			2	04-may	05-may	80	80,00						80,00
<b>TOTAL PLANILLA DE PAGO</b>														
DESTINO DE LA COMISION: Pederuales: Manabi														

APLICACION BASE LEGAL: De conformidad a la Resolución N: MRL-2014-0165 del 04 de Septiembre 2014  
DESCRIPCION DE LA COMISION: Quito, Murillo Macay Leonela, pago de viáticos del 04-05/05/2015 a realizar inspeccion arqueologica para certificado de no afectacion al patrimonio cultural en el sitio Coaque del canton Pedernales, solicitada por la  
Secretaria de Planificacion, Direccion de Desconcentracion

DIRECCION ADMINISTRATIVA FINANCIERA	Responsable
Control Previo	
Contabilidad	
Tesoreria	

Elaborado por: Flor Guaman  
  
 Responsable





**SOLICITUD DE AUTORIZACIÓN PARA CUMPLIMIENTO DE SERVICIOS INSTITUCIONALES**

Nº. SOLICITUD DE AUTORIZACIÓN PARA CUMPLIMIENTO DE SERVICIOS INSTITUCIONALES : 099-DCP-2015  
FECHA DE SOLICITUD (dd-mmm-aaaa)  
29-04-2015

VIATICOS	X	MOVILIZACIONES		SUBSISTENCIAS		ALIMENTACIÓN	
----------	---	----------------	--	---------------	--	--------------	--

**DATOS GENERALES**

APELLIDOS - NOMBRES DE LA O EL SERVIDOR <b>MURILLO MACAY LEONELA DEL ROCÍO</b>		PUESTO QUE OCUPA: <b>SERVIDOR PÚBLICO 5</b>	
CIUDAD - PROVINCIA DEL SERVICIO INSTITUCIONAL <b>Pedernales - Manabí</b>		NOMBRE DE LA UNIDAD A LA QUE PERTENECE LA O EL SERVIDOR <b>DIRECCIÓN DE CONSERVACIÓN</b>	
FECHA SALIDA (dd-mmm-aaaa)	HORA SALIDA (hh:mm)	FECHA LLEGADA (dd-mmm-aaaa)	HORA LLEGADA (hh:mm)
04-05-2015	06H50	05-05-2015	10h00

SERVIDORES QUE INTEGRAN LOS SERVICIOS INSTITUCIONALES:  
Lcda. Rocío Murillo

**DESCRIPCIÓN DE LAS ACTIVIDADES A EJECUTARSE:**

Realizar inspección arqueológica para certificado de no afectación al patrimonio cultural en el sitio Coaque del cantón Pedernales, solicitada por la secretaría de Planificación, Dirección de Desconcentración.

**TRANSPORTE**

TIPO DE TRANSPORTE (Aéreo, terrestre, marítimo, otros)	NOMBRE DE TRANSPORTE	RUTA	SALIDA		LLEGADA	
			FECHA dd-mmm-aaaa	HORA hh:mm	FECHA dd-mmm-aaaa	HORA hh:mm
Aéreo	TAME	Quito-Manta	04-05-2015	06:50		
Aéreo	TAME	Manta-Quito			05-05-2015	10:00

PROGRAMA

GASTO CORRIENTE



DIRECTOR(A) O SU DELEGADO(A) DE PLANIFICACIÓN:

**DATOS PARA TRANSFERENCIA**

NOMBRE DEL BANCO: Banco Pichincha  
TIPO DE CUENTA: corriente  
No. DE CUENTA: 3005299904

**FIRMA DE LA O EL SERVIDOR SOLICITANTE**

*Rocío Murillo*

**FIRMA DE LA O EL RESPONSABLE DE LA UNIDAD SOLICITANTE**

*Ruth Aguirre*

NOMBRE DE LA O EL SERVIDOR

Lcda Rocío Murillo.

NOMBRE DEL RESPONSABLE DE LA UNIDAD SOLICITANTE  
Arq. Ruth Aguirre

**FIRMA DE LA AUTORIDAD NOMINADORA O SU DELEGADO (DIRECTOR REGIONAL – DIRECTORA ADMINISTRATIVA FINANCIERA)**

NOMBRE DE LA AUTORIDAD NOMINADORA O SU DELEGADO  
Msc. Angelita Suasnavas

NOTA: Esta solicitud deberá ser presentada para su Autorización, con por lo menos 72 horas de anticipación al cumplimiento de los servicios institucionales; salvo el caso de que por necesidades institucionales la Autoridad Nominadora autorice.

- De no existir disponibilidad presupuestaria, tanto la solicitud como la autorización quedarán insubsistentes
- El informe de Servicios Institucionales deberá presentarse dentro del término de 4 días de cumplido el servicio institucional

Está prohibido conceder servicios institucionales durante los días de descanso obligatorio, con excepción de las Máximas Autoridades o de casos excepcionales debidamente justificados por la Máxima Autoridad o su Delegado.

*Aguirre*  
30/04/15  
8:07





### CERTIFICACION PRESUPUESTARIA

Institucion:	INSTITUTO NACIONAL DE PATRIMONIO CULTURAL	NO. CERTIFICACION	FECHA DE ELABORACIÓN
Unid. Ejecutora:		23	13   01   15
Unid. Desc:			

TIPO DE DOCUMENTO RESPALDO	CLASE DE DOCUMENTO RESPALDO
COMPROBANTES ADMINISTRATIVOS DE GASTOS	COMPROMISO NORMAL OTROS GASTOS

CLASE DE REGISTRO	COM		CLASE DE GASTO	OGA
-------------------	-----	--	----------------	-----

### CERTIFICACION PRESUPUESTARIA

PG	SP	PY	ACT	ITEM	UBG	FTE	ORG	N. Prest	DESCRIPCION	M O N T O
01	00	000	001	570102	1701	001	0000	0000	Tasas Generales Impuestos Contribuciones Permisos Licencias y Patentes	\$1,200.00
01	00	000	001	530303	1701	001	0000	0000	Viaticos y Subsistencias en el Interior	\$39,000.00
01	00	000	001	530803	1701	001	0000	0000	Combustibles y Lubricantes	\$4,000.00
01	00	000	001	530301	1701	001	0000	0000	Pasajes al Interior	\$3,000.00
<b>TOTAL PRESUPUESTARIO</b>										<b>\$47,200.00</b>
<b>TOTAL</b>										

SON: CUARENTA Y SIETE MIL DOSCIENTOS DOLARES

**DESCRIPCION:**

QUITO-CERTIFICACION PRESUPUESTARIA PARA PAGO DE VIATICOS POR COMISION DE FUNCIONARIOS DEL INPC PARA EL AÑO 2015 GASTO CORRIENTE (VIATICOS-COMBUSTIBLES-PASAJES AL INTERIOR-PEAJES)

DATOS APROBACIÓN		
ESTADO	REGISTRADO:	APROBADO:
APROBADO	 Funcionario Responsable	 Director Financiero
FECHA: 13/01/2015		



CR  
2946

**INFORME DE SERVICIOS INSTITUCIONALES**

Nº. SOLICITUD DE AUTORIZACIÓN  
099-DCP-2015

FECHA DE INFORME (dd-mmm-aaaa)  
7-05-2015

**DATOS GENERALES**

MURILLO MACAY LEONELA DEL ROCÍO

SERVIDOR 5

Provincia: Manabí  
Cantón Pedernales

DIRECCIÓN DE CONSERVACIÓN

SERVIDORES QUE INTEGRAN EL SERVICIO INSTITUCIONAL: Rocío Murillo, Sr. Jorge Zambrano, conductor R

**INFORME DE ACTIVIDADES Y PRODUCTOS ALCANZADOS**

VER Memorando N° 0641-DCSBC-2015-INPC

FECHA	SALIDA	LLEGADA	NOTA
dd-mmm-aaa	04-05-2015	05-05-2015	Estos datos se refieren al tiempo efectivamente utilizado en el cumplimiento del servicio institucional, desde la salida del lugar de residencia o trabajo habituales o del cumplimiento del servicio institucional según sea el caso, hasta su llegada a estos sitios.
HORA hh:mm	03:30	11:30	

**TRANSPORTE**

TIPO DE TRANSPORTE (Aéreo, terrestre, marítimo, otros)	NOMBRE DE TRANSPORTE	RUTA	SALIDA		LLEGADA	
			FECHA dd-mmm-aaaa	HORA hh:mm	FECHA dd-mmm-aaaa	HORA hh:mm
Aéreo	TAME	Quito- Manta	04-05-2015	03:30		
Aéreo	TAME	Manta - Quito			05-05-2015	11:30

NOTA: En caso de haber utilizado transporte público, se deberá adjuntar obligatoriamente los pases a bordo o boletos.

**OBSERVACIONES**

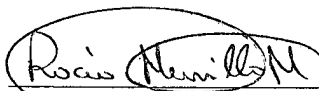
FIRMA DE LA O EL SERVIDOR COMISIONADO	NOTA
 NOMBRE: Lic. Rocío Murillo	El presente informe deberá presentarse dentro del término de 4 días del cumplimiento de servicios institucionales, caso contrario la liquidación se demorará e incluso de no presentarse tendría que restituir los valores percibidos. Cuando el cumplimiento de servicios institucionales sea superior al número de días autorizados, se deberá adjuntar la autorización por escrito de la Máxima Autoridad o su Delegado

**FIRMAS DE APROBACIÓN**

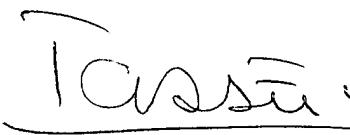
RESPONSABLE DE LA UNIDAD DEL SERVIDOR COMISIONADO	JEFE INMEDIATO DE LA O EL RESPONSABLE DE LA UNIDAD
 NOMBRE: Arq. Ruth Aguirre DIRECTORA TÉCNICA DE CONSERVACIÓN	 NOMBRE: Arq. Ruth Aguirre DIRECTORA TÉCNICA DE CONSERVACIÓN

**RECIBIDO**

DIRECCIÓN ADMINISTRATIVA FINANCIERA

Nombre: Pedro Cordero Hora: 08:19  
 No. Trámite: ..... Fecha: 11-05/15





Instituto Nacional de  
**Patrimonio Cultural**

Colón Oe 1-93 y Av. 10 de Agosto "La Circasiana"  
Telefax: (5932) 2227 927 / 2549 257 / 2227 969 / 2543527  
secretaria@inpc@inpc.gob.ec - www.inpc.gob.ec

**Memorando Nro. 0641-DCSBC-2015-INPC**

**Quito, D.M., 07 de mayo de 2015**

**PARA:** Sra. Arq. Ruth Del Carmen Aguirre De La Torre  
**Directora de Conservación y Salvaguardia de Bienes Patrimoniales**

Lcd. Fernando Mejía  
**Arqueólogo**

**ASUNTO:** INFORME DE INSPECCIÓN A PEDERNALES (COAQUE)

De mi consideración:

**Antecedentes:**

Con oficio N° SEMPLADES-SDC-2015-0095-OF del 28 de abril, el Ing. Adolfo Gustavo Salcedo Gluckstadt, Subsecretario de Desconcentración, solicita al viceministerio de Cultura y Patrimonio, con copia al INPC, disponga a quien corresponda realice el proceso para obtener el Certificado de no afectación de sitios arqueológicos y / o Paleontológicos y el Certificado de Intersección de un predio cuyo código es el 13D10C02 ubicado en la población Coaque, provincia de Manabí, en un terreno donde el Ministerio de Educación ha planificado construir una Unidad Educativa del Milenio Tipo Menor (UEM) Distrito Jama - Pedernales.

**Actividades:**

Para la construcción del proyecto de UEM Distrito Jama Pedernales, se ha seleccionado un predio ubicado en el sector Coaque, cantón Pedernales junto a la carretera Pedernales – Jama, (ver figuras 1 y 2), el terreno es de propiedad del Municipio y el uso actual es deportivo, contiene una cancha de fútbol con césped muy bien cuidado (ver fotos N° 1 y 2). Por el lado Este colinda con la vía Pedernales – Jama; cuenta con una cancha de índor fútbol y un graderío, ambos construidos en cemento (ver fotos N° 3 y 4).

Las coordenadas de las cuatro esquinas de la cancha son las siguientes:

0601938 **E** / 0000968 **N** : 10 msnm.

0602010 **E** / 0010048 **N** : 10 msnm.

0601975 **E** / 0001006 **N** : 11 msnm.

0601997 **E** / 0000958 **N** : 12 msnm.

Centro: 0602000 **E** / 000981 **N** : 14 msnm.

Del recorrido pedestre por la cancha de fútbol, no se observa presencia de material cultural en superficie, debido a la cobertura de césped que cubre la cancha. Tampoco se evidencia actividades de remoción de suelo.

Sin embargo, el valle de Coaque, ha sido definido por arqueólogos que han trabajado en la zona, como un área de de sensibilidad arqueológica alta, por la cantidad de vestigios que aparecen en cualquier obra de infraestructura que implique remoción de suelo, en el sitio se han encontrado restos de la cultura Jama Coaque.

Al momento de la inspección se acercaron varios vecinos de Coaque, quienes expusieron en forma verbal las repetidas ocasiones, en que al realizar remoción de tierra para construcción de viviendas,



Instituto Nacional de  
**Patrimonio Cultural**

Colón Oe 1-93 y Av. 10 de Agosto "La Circasiana"  
Telefax. (5932) 2227 927 / 2549 257 / 2227 969 / 2543527  
secretariainpc@inpc.gob.ec - www.inpc.gob.ec

**Memorando Nro. 0641-DCSBC-2015-INPC**

**Quito, D.M., 07 de mayo de 2015**

por actividades agrícolas, para colocación de tuberías, hasta para la colocación de los postes de energía eléctrica, aparecen piezas arqueológicas, completas, fragmentadas y fragmentos, en altas cantidades.

Se pudo comprobar dicha aseveración al visitar los domicilios de los moradores, en el que se pudo comprobar gran cantidad de piezas arqueológicas en algunos domicilios de la población (Ver fotos N° 5, 6, 7, 8, 9 y 10).

**Conclusión:**

Por tratarse de un área de sensibilidad arqueológica alta, es necesario que antes de realizar tipo de remoción de suelo por la construcción de la Unidad Educativa del Milenio, o por cualquier obra de infraestructura, se ejecute PROSPECCIÓN ARQUEOLÓGICA, este tipo de investigación determinará las siguientes etapas de investigación.

**Recomendación:**

Comunicar el particular al Subsecretario de Desconcentración de SEMPLADES.

Con sentimientos de distinguida consideración.

Atentamente,

Lcdá. Leonela Del Rocio Murillo Macay  
**ARQUEÓLOGA**

Anexos:

- REGISTRO FOTOGRÁFICO.pdf

Copia:

Sr. Richard Gonzalo Santos Abarca  
Secretario

**REGISTRO FOTOGRÁFICO  
INSPECCIÓN AL SITIO COAQUE CANTÓN - PEDERNALES**

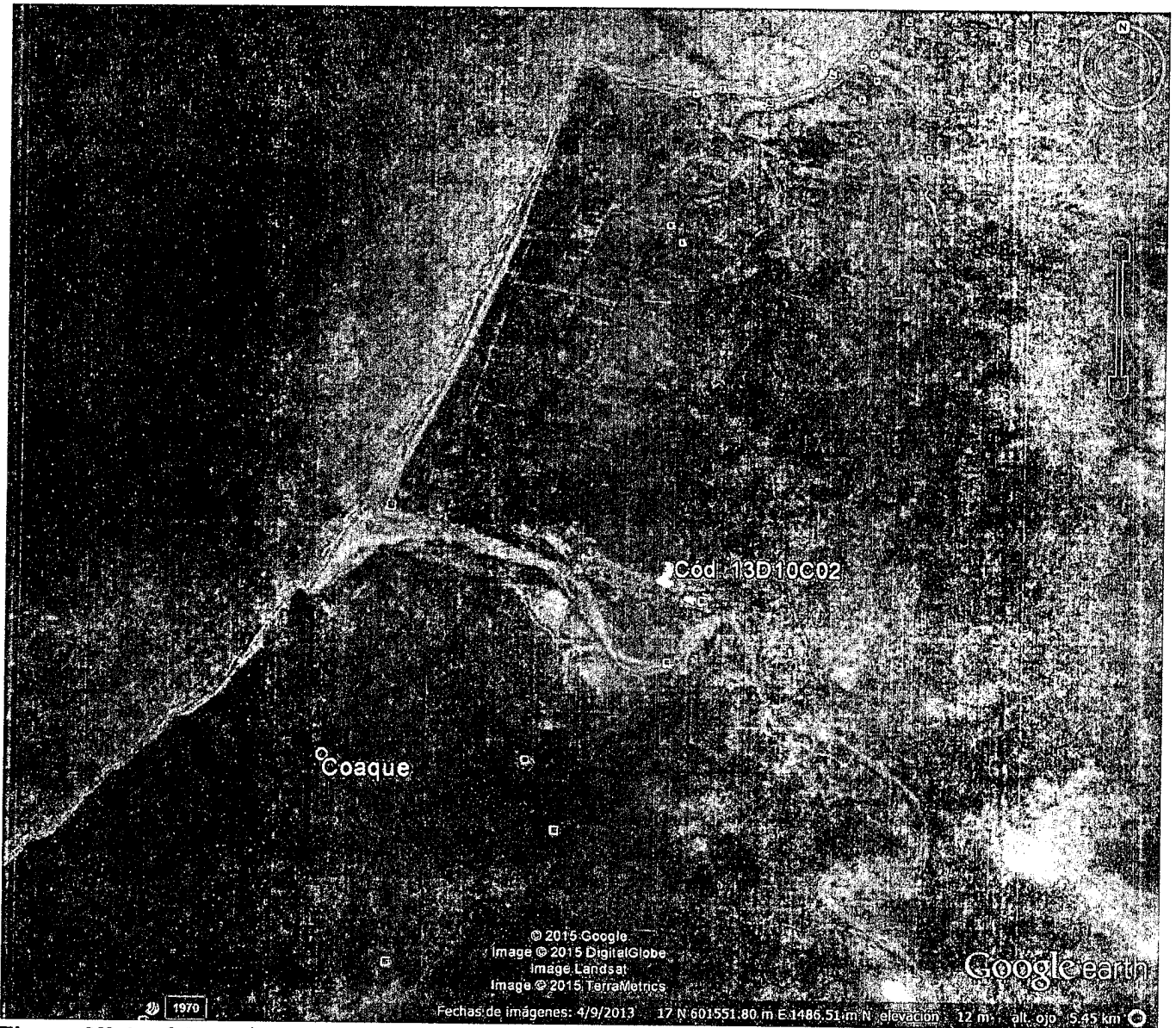

**Figura N° 1: ubicación del predio objeto de la inspección / cód. 13010C02**



Figura 2: Detalle de ubicación del predio





**Fotos N°1 y 2: Cancha de fútbol, población Coaque**

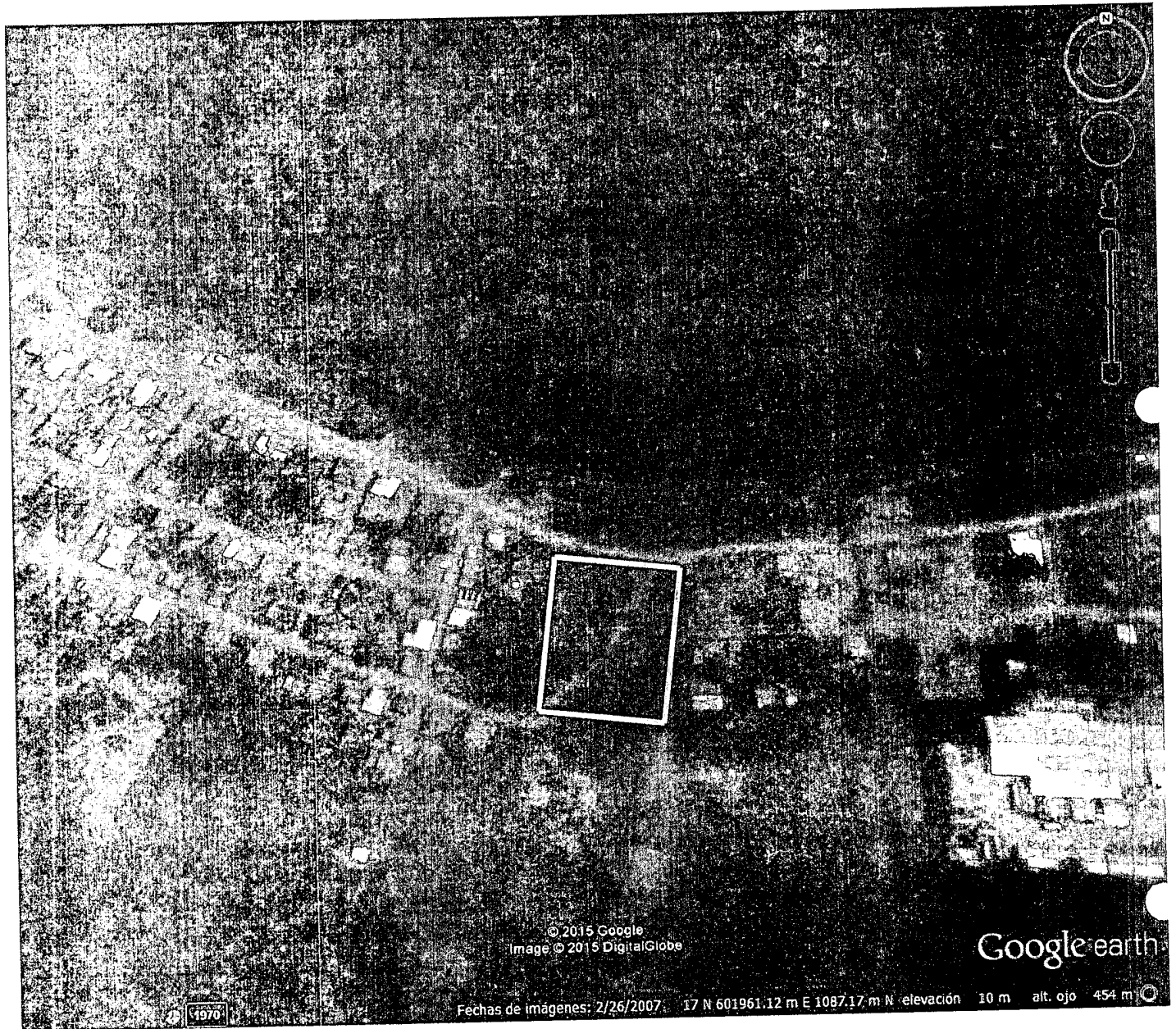
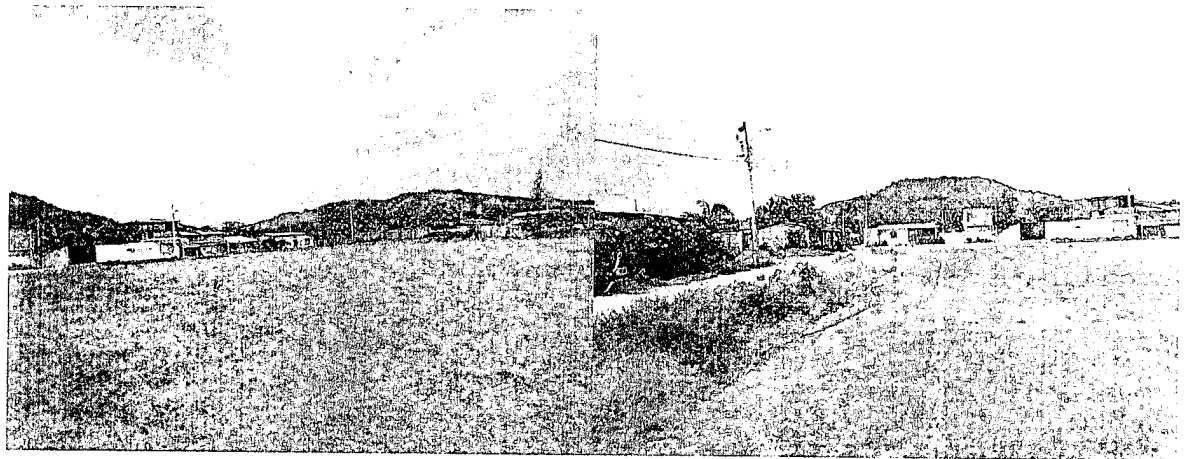
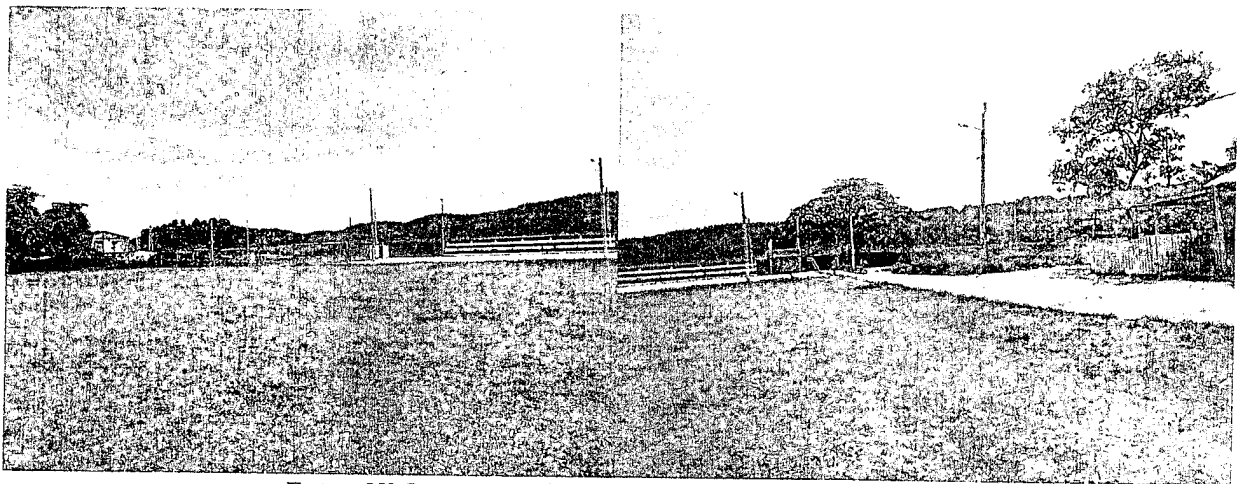

**Fotos N° 3 y 4: Cancha de indor fútbol y graderios**

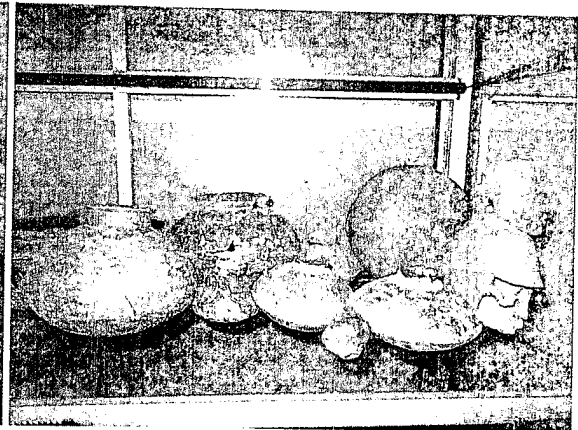
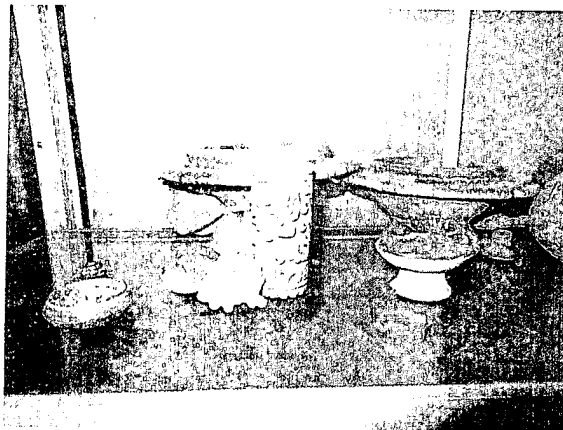

**Fotos N° 5 y 6: Piezas arqueológicas recuperada por moradores de Coaque**

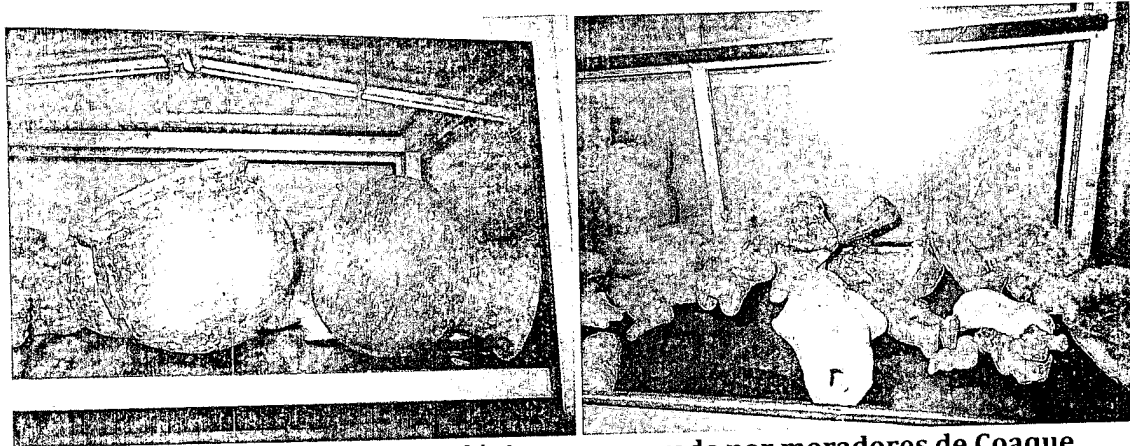

**Fotos N° 7 y 8: Piezas arqueológicas recuperada por moradores de Coaque**

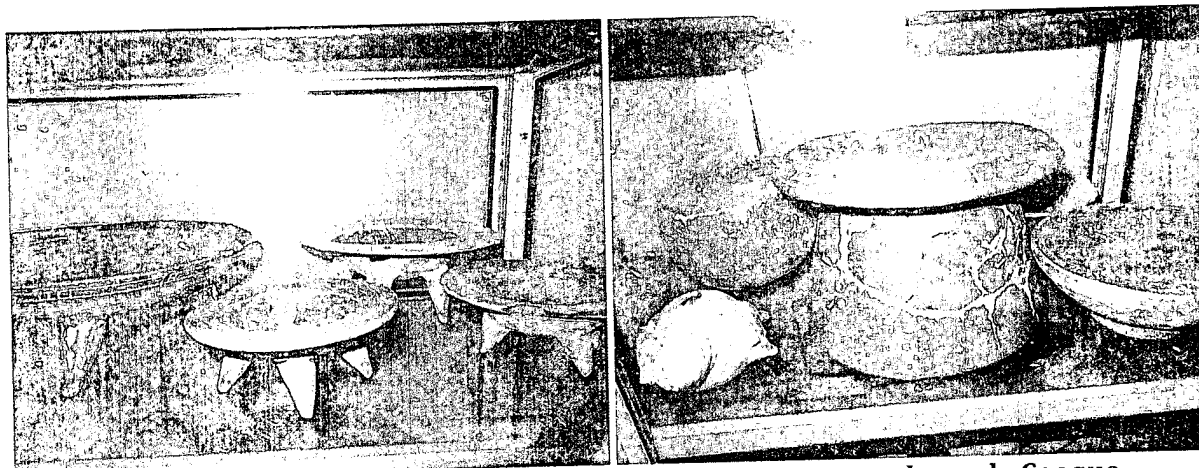

**Fotos N° 9 y 10: Piezas arqueológicas recuperada por moradores de Coaque**





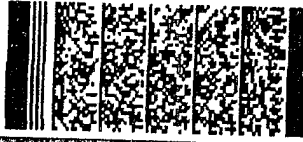

**Tarjeta de embarque**  
Copia para el aeropuerto

**NOMBRE**  
MURILLO/LEONELA MRS

**VIAJERO FRECUENTE**

**SERVICIO ESPECIAL**

**VUELO**  
EQ 0131

**FECHA**  
04MAY

**CLASE**  
V

**DE**  
QUITO

**A**  
MANTA

**PUERTA**

**HORA DE EMBARQUE**  
05:20

**HORA DE SALIDA**  
05:50

**ASIENTO**  
12A

**NÚMERO DE BOLETO ELE**  
592132658696

**CODIGO DE RESERVA**  
MBK4H

**NÚMERO DE SECUENCIA**  
9

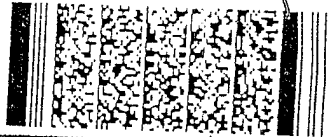

**Tarjeta de embarque**  
Copia para el pasajero

**NOMBRE**  
MURILLO/LEONELA MRS

**VIAJERO FRECUENTE**

**SERVICIO ESPECIAL**

**VUELO**  
EQ 0130

**FECHA**  
05MAY

**CLASE**  
V

**DE**  
MANTA

**A**  
QUITO

**PUERTA**

**HORA DE EMBARQUE**  
06:50

**HORA DE SALIDA**  
07:20

**ASIENTO**  
12F

**NÚMERO DE BOLETO ELE**  
2692132658696

**CODIGO DE RESERVA**  
MBK4H

**NÚMERO DE SECUENCIA**  
3

**EQUIPAJE**



Equipaje facturado



Equipaje de mano

