COMPROBANTE UNICO DE REGISTRO

Institucion:	141	INSTITUTO NACIONAL DE PATRIMONIO CULTURAL	Reporte			rptComprobanteGastos.rdlc	
U. Ejecutora:	0000		Fecha Elaboración			No. CUR	No. Original
Unid. Desc:	0000		024	03	2015	1982	1928

Tipo Documento Respaldo	Clase Documento	No.	No. Expediente
COMPROBANTES ADMINISTRATIVOS DE GASTOS	LIQUIDACION DE GASTOS	R3-2015-084	901

Clase de Registro:	DEVENGADO	Clase de Gasto:	OTROS GASTOS — RPA RTO DEV
Banco:	COOPERATIVA DE AHORRO Y CREDITO JUVENTUD ECUATORIANA PROGRESISTA LTDA.	Cuenta Monetaria:	406030302407
Comprobante	GASTOS	Numero Operación	0
Beneficiario:	0103517637	PLAZA VAREA MARIA SOLEDAD	

AFECTACION PRESUPUESTARIA

PG	SP	PY	ACT	ITEM	UBG	FTE	ORG	N. Prest	DESCRIPCION	MONTO
01	00	000	001	530303	0601	001	0000	0000	Viaticos y Subsistencias en el Interior	240.00
									TOTAL PRESUPUESTARIO	240.00
									IVA	0.00
									SUB - TOTAL	240.00
									RETENCIONES IVA	0.00
									TOTAL DEDUCCIONES PRESUPUESTARIO	0.00
									TOTAL A PAGAR	240.00

SON: DOSCIENTOS CUARENTA DOLARES

DESCRIPCION: REGIONAL 3.- PARA REGISTRAR EL PAGO DE VIATICOS Y SUBSISTENCIAS DE MOVILIZACIÓN A FAVOR DE MARIA SOLEDAD PLAZA ARQUEÓLOGA POR COMISIÓN REALIZADA A LAS CIUDADES DE SIGCHOS, SALCEDO, CHIBULEO Y LASSO REALIZADO LOS DIAS 05-10-11 Y 12 DE MARZO. GASTO CORRIENTE. CERT. 292.

APROBACION DE PAGO	RECIBI CONFORME
.....	.....
TESORERA-PAGADORA	Fecha: /...../...../...../
	C.I.: 0103517637

DATOS APROBACIÓN

ESTADO	REGISTRADO:	APROBADO:
APROBADO FECHA: 24/03/2015	Funcionario Responsable	DIRECTOR REGIONAL Director Financiero

COMPROBANTE UNICO DE REGISTRO

Institucion:	141	INSTITUTO NACIONAL DE PATRIMONIO CULTURAL	Reporte	rptComprobanteGastos.rdlc			
U. Ejecutora:	0000		Fecha Elaboración			No. CUR	No. Original
Unid. Desc:	0000		024	03	2015	1928	1928

Tipo Documento Respaldo	Clase Documento	No.	No. Expediente
COMPROBANTES ADMINISTRATIVOS DE GASTOS	LIQUIDACION DE GASTOS	R3-2015-084	901

Clase de Registro:	COMPROMETIDO	Clase de Gasto:	OTROS GASTOS	RPA RTO DEV	
Banco:		Cuenta Monetaria:			
Comprobante	GASTOS	Numero Operación	0		
Beneficiario:	0103517637	PLAZA VAREA MARIA SOLEDAD			

AFECTACION PRESUPUESTARIA

PG	SP	PY	ACT	ITEM	UBG	FTE	ORG	N. Prest	DESCRIPCION	MONTO
01	00	000	001	530303	0601	001	0000	0000	Viaticos y Subsistencias en el Interior	240.00

TOTAL PRESUPUESTARIO	240.00
IVA	0.00
SUB - TOTAL	240.00
RETENCIONES IVA	0.00
TOTAL DEDUCCIONES PRESUPUESTARIO	0.00
TOTAL A PAGAR	240.00

SON: DOSCIENTOS CUARENTA DOLARES

DESCRIPCION: REGIONAL 3.- PARA REGISTRAR EL PAGO DE VIATICOS Y SUBSISTENCIAS DE MOVILIZACIÓN A FAVOR DE MARIA SOLEDAD PLAZA ARQUEÓLOGA POR COMISIÓN REALIZADA A LAS CIUDADES DE SIGCHOS, SALCEDO, CHIBULEO Y LASSO REALIZADO LOS DIAS 05-10-11 Y 12 DE MARZO. GASTO CORRIENTE. CERT. 292.

1982

DATOS APROBACIÓN

ESTADO	REGISTRADO:	APROBADO:
APROBADO FECHA: 24/03/2015	Funcionario Responsable	Director Financiero

INSTITUTO NACIONALD E PATRIMONIO CUTLURAL
REGIONAL 3
GESTION ADMINISTRATIVA FINANCIERA

PLANILLA DE LIQUIDACION DE VALORES DE VIATICOS, MOVILIZACION Y SUBSISTENCIAS EN EL INTERIOR

FECHA 23 de marzo de 2015

	LUGAR	CARGO	DIAS	DESDE	HASTA	TABLA VIATICO DIARIO (ART.8 R O 326 04/09/14; Art. 1 R O 356 17/10/14)	VALOR DEL VIATICO	SUBSISTENCIA	ANTICIPO ENTREGADO FONDO No.	MOVILIZACION Y PEAJES	COMBUSTIBLE	VALOR TOTAL DE FACTURAS PRESENTADAS HOSPEDAJE Y ALIMENTACION	VALOR TOTAL LIQUIDADO EN COMISION	VALOR A DESCONTAR EN ROL	VALOR A PAGAR
	Sigchos Cotopaxi	Arqueloga	1	05-mar	06-mar	80	80	40,00	0				120,00	CERO	120,00
	Salcedo Cotopaxi	Arqueloga	0	10-mar	10-mar	80	0	40,00	0				40,00	CERO	40,00
	Chibuleo Tungurahua	Arqueloga	0	12-mar	12-mar	80	0	40,00					40,00	CERO	40,00
	Lasso Cotopaxi	Arqueloga	0	11-mar	11-mar	80	0	40,00					40,00	CERO	40,00
			0				0	-					-	CERO	CERO
							0	-					-	CERO	CERO
							0	-					-	CERO	CERO
							0	-					-	CERO	CERO
							0	-					-	CERO	CERO
							0	-					-	CERO	CERO
							0	-					-	CERO	CERO
							0	-					-	CERO	CERO
							0	-					-	CERO	CERO
							0	-					-	CERO	CERO
	TOTAL PLANILLA DE PAGO									0,00	0,00	0,00	240,00		240,00

Sigchos Cotopaxi Salcedo Cotopaxi Chibuleo Tungurahu Lasso Cotopaxi -

- Registro y Georeferenciación de Pucara Cunga, tramo camino prehispánico en cantón Pujilí SALCEDO.- Conferencia a técnicos de Dirección de Cultura, Turismo y Deportes del GAD Municipal de Salcedo; CHIBULEO.- itación de sitio arqueológico de Chibuleo, recolección y georeferenciación de cerámica, restos óseo humanos y sitios arqueológicos; LASSO.- Registro de coordenadas ITM WGS84 de sitio arqueológico de la planta

GESTION ADMINISTRATIVA FINANCIERA

Control Previo	
Contabilidad	Tesoreria

Instituto Nacional de Patrimonio Cultural

Ministerio de Relaciones Laborales

INFORME DE SERVICIOS INSTITUCIONALES

Nro. SOLICITUD DE AUTORIZACIÓN PARA CUMPLIMIENTO DE SERVICIOS INSTITUCIONALES	FECHA DE INFORME (dd-mmm-aaaa)
R3-2015-084	Riobamba, 11 de marzo del 2015

DATOS GENERALES

APELLIDOS - NOMBRES DE LA O EL SERVIDOR	PUESTO QUE OCUPA:
María Soledad Plaza Varea	**Arqueóloga Regional**
CIUDAD – PROVINCIA DEL SERVICIO INSTITUCIONAL	NOMBRE DE LA UNIDAD A LA QUE PERTENECE LA O EL SERVIDOR
Latacunga (Lasso)- Cotopaxi	**Arqueología**

SERVIDORES QUE INTEGRAN EL SERVICIO INSTITUCIONAL:

INFORME DE ACTIVIDADES Y PRODUCTOS ALCANZADOS

ACTIVIDADES REALIZADAS

- Entrevista con el Ing. Santiago Terán, para recabar información pertinente.
- Recorrido pedestre en las inmediaciones de la procesadora de alimentos NOVA en busca de evidencia arqueológica superficial.
- Georeferenciación del sitio de inspección.
- Observación directa de espacios que evidencian acción antrópica.

PRODUCTOS ALCANZADOS

- Registro fotográfico de las instalaciones de la planta procesadora de alimentos NOVA.
- Registro de coordenadas UTM WGS84 de ubicación del sitio de inspección.
- Compilación de criterios necesarios para la emisión de CERTIFICADO DE NO AFECTACIÓN PATRIMONIAL.

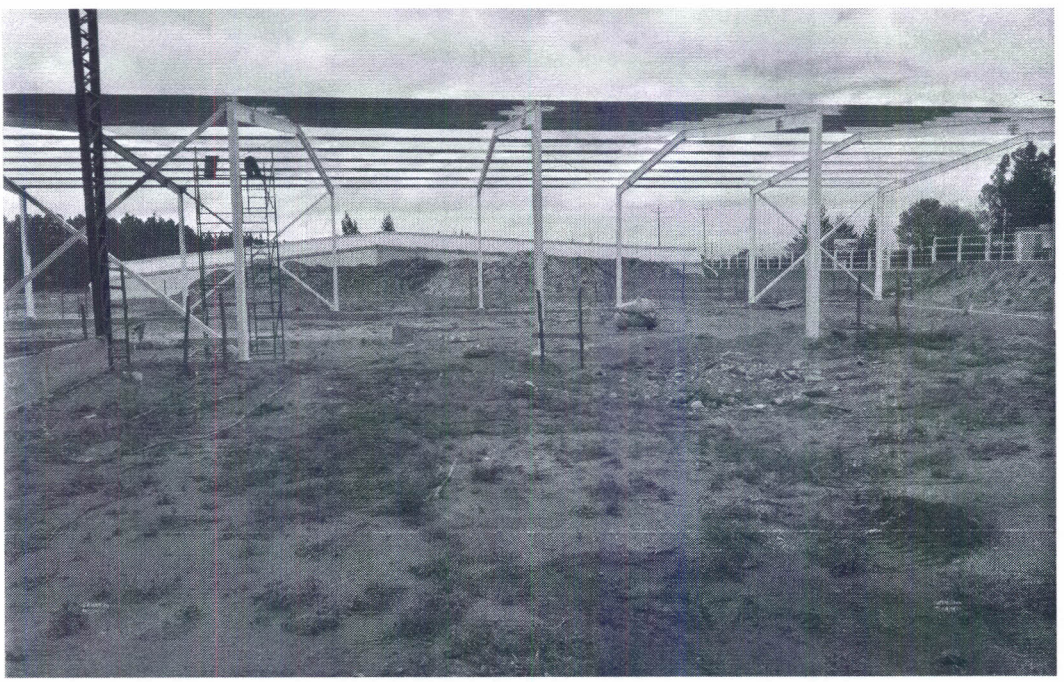

ITINERARIO	SALIDA	LLEGADA	NOTA
FECHA dd-mmm-aaa	11-03-2015	11-03-2015	Estos datos se refieren al tiempo efectivamente utilizado en el cumplimiento del servicio institucional, desde la salida del lugar de residencia o trabajo habituales o del cumplimiento del servicio institucional según sea el caso, hasta su llegada de estos sitios.
HORA hh:mm	8:30	14:30	

TRANSPORTE

TIPO DE TRANSPORTE (Aéreo, terrestre, marítimo, otros)	NOMBRE DE TRANSPORTE	RUTA	SALIDA		LLEGADA	
			FECHA dd-mmm-aaaa	HORA hh:mm	FECHA dd-mmm-aaaa	HORA hh:mm
Terrestre	Institucional	Riobamba-Cotopaxi	11-03-2015	08:30	11-03-2015	10:30
Terrestre	Institucional	Cotopaxi-Riobamba	11-03-2015	12:30	11-03-2015	14:30

NOTA: En caso de haber utilizado transporte público, se deberá adjuntar obligatoriamente los pases a bordo o boletos.

OBSERVACIONES

FIRMA DE LA O EL SERVIDOR COMISIONADO	NOTA
Lic. María Soledad Plaza **ARQUEÓLOGA REGIONAL**	El presente informe deberá presentarse dentro del término de 4 días del cumplimiento de servicios institucionales, caso contrario la liquidación se demorará e incluso de no presentarlo tendría que restituir los valores percibidos. Cuando el cumplimiento de servicios institucionales sea superior al número de días autorizados, se deberá adjuntar la autorización por escrito de la Máxima Autoridad o su Delegado

FIRMAS DE APROBACIÓN

FIRMA DE LA O EL RESPONSABLE DE LA UNIDAD DEL SERVIDOR COMISIONADO	FIRMA DE LA O EL JEFE INMEDIATO DE LA O EL RESPONSABLE DE LA UNIDAD
Arq. Sara Silva Cajas **DIRECTOR INPC REGIONAL 3**	Arq. Julio Cazar Ruiz **ANALISTA DE PATRIMONIO MATERIAL REGIONAL 3**

Instituto Nacional de Patrimonio Cultural

SOLICITUD DE AUTORIZACIÓN PARA CUMPLIMIENTO DE SERVICIOS INSTITUCIONALES

o. SOLICITUD DE AUTORIZACIÓN PARA CUMPLIMIENTO DE SERVICIOS INSTITUCIONALES	FECHA DE SOLICITUD
R3-2015-084	09-03-2015

VIÁTICOS		MOVILIZACIONES		SUBSISTENCIAS	x	ALIMENTACIÓN	

DATOS GENERALES

ELLIDOS - NOMBRES DE LA O EL SERVIDOR	PUESTO QUE OCUPA:
MARIA SOLEDAD PLAZA VAREA	ARQUEÓLOGA REGIONAL
JDAD - PROVINCIA DEL SERVICIO INSTITUCIONAL	NOMBRE DE LA UNIDAD A LA QUE PERTENECE LA O EL SERVIDOR
Latacunga (Lasso) - COTOPAXI	ARQUEOLOGÍA

ECHA SALIDA (dd-mmm-aaaa)	HORA SALIDA (hh:mm)	FECHA LLEGADA (dd-mmm-aaaa)	HORA LLEGADA (hh:mm)
11-03-2015	**08:30**	**11-03-2015**	**14:30**

RVIDORES QUE INTEGRAN LOS SERVICIOS INSTITUCIONALES:

ESCRIPCIÓN DE LAS ACTIVIDADES A EJECUTAR

isp ión Procesadora de alimentos NOVA para emisión de NAP.

TRANSPORTE

TIPO DE TRANSPORTE (Aéreo, terrestre, marítimo, otros)	NOMBRE DE TRANSPORTE	RUTA	SALIDA		LLEGADA	
			FECHA dd-mmm-aaaa	HORA hh:mm	FECHA dd-mmm-aaaa	HORA hh:mm
Terrestre	Institucional	Riobamba- Cotopaxi	11-03-2015	08:30	11-03-2015	10:30
Terrestre	Institucional	Cotopaxi- Riobamba	11-03-2015	12:30	11-03-2015	14:30

INVERSIÓN: FAVOR CARGAR EGRESO A:

PROGRAMA:		PROYECTO:		ACTIVIDAD – TAREA	

GASTO CORRIENTE : X

DIRECTOR(a) SU DELEGADO(A) DE PLANIFICACIÓN:

DATOS PARA TRANSFERENCIA

NOMBRE DEL BANCO:	TIPO DE CUENTA:	No. DE CUENTA:
ooperativa de Ahorro y Crédito Juventud Ecuatoriana Progresista LTDA	*CUENTA DE AHORROS*	406030302407

FIRMA DE LA O EL SERVIDOR SOLICITANTE

NOMBRE DE LA O EL SERVIDOR
LCDA. MARIA SOLEDAD PLAZA

FIRMA DE LA O EL RESPONSABLE DE LA UNIDAD SOLICITANTE

NOMBRE DE LA O EL RESPONSABLE DE LA UNIDAD SOLICITANTE
ARQ. JULIO CAZAR RUIZ
Analista de Patrimonio Material Regional 3

FIRMA DE LA AUTORIDAD NOMINADORA O SU DELEGADO

Arq. Sara Silva Cajas
DIRECTORA INPC – REGIONAL 3

NOTA: Esta solicitud deberá ser presentada para su Autorización, con por lo menos 72 horas de anticipación al cumplimiento de los servicios institucionales; salvo el caso de que por necesidades institucionales la Autoridad Nominadora autorice.

- De no existir disponibilidad presupuestaria, tanto la solicitud como la autoriz- ión quedarán insubsistentes
- El informe de Servicios Institucionales deberá presentarse dentro del término de 4 días de cumplido el servicio institucional

Está prohibido conceder servicios institucionales durante los días de descanso obligatorio, con excepción de las Máximas Autoridades o de casos excepcionales debidamente justificados por la Máxima Autoridad o su Delegado.

NOVA
alimentos

Lasso, 03 de Marzo del 2015

INSTITUTO NACIONAL DE PATRIMONIO CULTURAL
INPC REGIONAL 3
Nº de Trámite: 0170
Fecha: 04-03-2015
Hora: 10:42
Recibido por: J.V.

Arq. Sara Silva.
Directora Ejecutiva.
Instituto Nacional de Patrimonio Cultural- Regional 3

De mi consideración.

Reciba un atento y cordial saludo de quienes formamos parte de NOVA ALIMENTOS ALIMENNOVASA S.A, la presente tiene por objeto solicitar una inspección arqueológica al predio donde se encuentra implantada la empresa, la misma que se ubica en la Panamericana Norte Km 20. Frente a la entrada de la Hostería la Ciénega, Cantón Latacunga, Parroquia Tanicuchi, Sector Lasso, con la finalidad recibir las sugerencias de su entidad que permitan preservar el patrimonio cultural, permitan tomar acciones para mitigar posibles impactos sobre vestigios arqueológicos en caso de corresponder y estar en cumplimiento de los requisitos solicitados por el Ministerio de Ambiente para la obtención de la Licencia Ambiental.Se incluyen las coordenadas y fotografía de la empresa para su fácil identificación.

Por la favorable atención a la presente anticipo mi agradecimiento.

Coordenadas WGS84 17S

Coordenadas X	Coordenadas Y
766052	9915555
766237	9915599
766290	9915225
766072	9915241

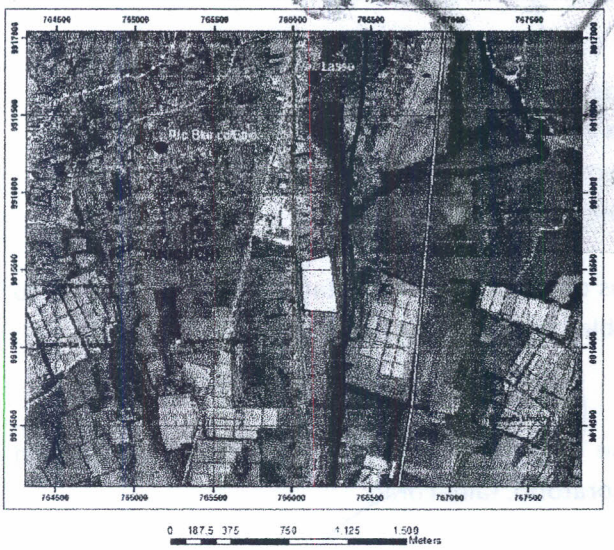

Fotografía de la empresa GENA

Atentamente.

Wilma Toscano
Representante Legal

Lic. Sol Plaza
Fauch Acreedera
05/03/2015

Instituto Nacional de Patrimonio Cultural

Ministerio de Relaciones Laborales

INFORME DE SERVICIOS INSTITUCIONALES

Nro. SOLICITUD DE AUTORIZACIÓN PARA CUMPLIMIENTO DE SERVICIOS INSTITUCIONALES	FECHA DE INFORME (dd-mmm-aaaa)
R3-2015-082	Riobamba, 13 de marzo del 2015

DATOS GENERALES

APELLIDOS - NOMBRES DE LA O EL SERVIDOR	PUESTO QUE OCUPA:
María Soledad Plaza Varea	**Arqueóloga Regional**
CIUDAD – PROVINCIA DEL SERVICIO INSTITUCIONAL	NOMBRE DE LA UNIDAD A LA QUE PERTENECE LA O EL SERVIDOR
Chibuleo (Ambato)- Tungurahua	**Arqueología**

SERVIDORES QUE INTEGRAN EL SERVICIO INSTITUCIONAL:

INFORME DE ACTIVIDADES Y PRODUCTOS ALCANZADOS

ACTIVIDADES REALIZADAS

- Entrevista con autoridades de la comunidad de Chibuleo para programar actividades a ejecutarse en los sitios arqueológicos de la mencionada comunidad.
- Visita al sitio de la minera Amanta, recorrido pedestre, recolección de evidencia cultural arqueológica.
- Visita a la "Plaza de los incas", recorrido pedestre, recolección de evidencia cultural arqueológica.

PRODUCTOS ALCANZADOS

- Elaboración de cronograma tentativo para la ejecución del proyecto de POA 2015 "Diagnóstico y delimitación de sitio arqueológico Chibuleo".
- Recolección de cerámica procedente de culturas prehispánicas.
- Recolección de restos óseos humanos procedentes de culturas prehispánicas.
- Georeferenciación de sitios con alta densidad de evidencia arqueológica.
- Georeferenciación de Pucara con tramo de camino asociado, en la zona alta del cerro Chibuleo.
- Georeferenciación de sitio arqueológico " Plaza de los incas"

Restos de cerámica y óseos encontrados en espacio aledaño a la "Plaza de los Incas"

ITINERARIO	SALIDA	LLEGADA
FECHA dd-mmm-aaa	12-03-2015	12-03-2015
HORA hh:mm	7:00	16:30

NOTA

Estos datos se refieren al tiempo efectivamente utilizado en el cumplimiento del servicio institucional, desde la salida del lugar de residencia o trabajo habituales o del cumplimiento del servicio institucional según sea el caso, hasta su llegada de estos sitios.

TRANSPORTE

TIPO DE TRANSPORTE (Aéreo, terrestre, marítimo, otros)	NOMBRE DE TRANSPORTE	RUTA	SALIDA		LLEGADA	
			FECHA dd-mmm-aaaa	HORA hh:mm	FECHA dd-mmm-aaaa	HORA hh:mm
Terrestre	Institucional	Riobamba-Tungurahua	12-03-2015	07:00	12-03-2015	9:00
Terrestre	Institucional	Tungurahua-Riobamba	12-03-2015	14:30	12-03-2015	16:30

NOTA: En caso de haber utilizado transporte público, se deberá adjuntar obligatoriamente los pases a bordo o boletos.

OBSERVACIONES

FIRMA DE LA O EL SERVIDOR COMISIONADO

Lic. María Soledad Plaza
ARQUEÓLOGA REGIONAL

NOTA

El presente informe deberá presentarse dentro del término de 4 días del cumplimiento de servicios institucionales, caso contrario la liquidación se demorará e incluso de no presentarlo tendría que restituir los valores percibidos. Cuando el cumplimiento de servicios institucionales sea superior al número de días autorizados, se deberá adjuntar la autorización por escrito de la Máxima Autoridad o su Delegado

FIRMAS DE APROBACIÓN

FIRMA DE LA O EL RESPONSABLE DE LA UNIDAD DEL SERVIDOR COMISIONADO

Arq. Sara Silva Cajas
DIRECTOR INPC REGIONAL 3

FIRMA DE LA O EL JEFE INMEDIATO DE LA O EL RESPONSABLE DE LA UNIDAD

Arq. Julio Cazar Ruiz
ANALISTA DE PATRIMONIO MATERIAL REGIONAL 3

Instituto Nacional de Patrimonio Cultural

SOLICITUD DE AUTORIZACIÓN PARA CUMPLIMIENTO DE SERVICIOS INSTITUCIONALES

Nro. SOLICITUD DE AUTORIZACIÓN PARA CUMPLIMIENTO DE SERVICIOS INSTITUCIONALES	FECHA DE SOLICITUD
R3-2015-082	09-03-2015

VIÁTICOS		MOVILIZACIONES		SUBSISTENCIAS	x	ALIMENTACIÓN		

DATOS GENERALES

APELLIDOS - NOMBRES DE LA O EL SERVIDOR	PUESTO QUE OCUPA:
MARIA SOLEDAD PLAZA VAREA	ARQUEÓLOGA REGIONAL
CIUDAD - PROVINCIA DEL SERVICIO INSTITUCIONAL	NOMBRE DE LA UNIDAD A LA QUE PERTENECE LA O EL SERVIDOR
Chibuleo - TUNGURAHUA	ARQUEOLOGÍA

FECHA SALIDA (dd-mmm-aaaa)	HORA SALIDA (hh:mm)	FECHA LLEGADA (dd-mmm-aaaa)	HORA LLEGADA (hh:mm)
12 -03-2015	**07:00**	**12-03-2015**	**16:30**

SERVIDORES QUE INTEGRAN LOS SERVICIOS INSTITUCIONALES:

DESCRIPCIÓN DE LAS ACTIVIDADES A EJECUTAR

Diagnóstico Arqueológico en la Comunidad de Chibuleo.

TRANSPORTE

TIPO DE TRANSPORTE (Aéreo, terrestre, marítimo, otros)	NOMBRE DE TRANSPORTE	RUTA	SALIDA		LLEGADA	
			FECHA dd-mmm-aaaa	HORA hh:mm	FECHA dd-mmm-aaaa	HORA hh:mm
Terrestre	Institucional	Riobamba-Tungurahua	12-03-2015	07:00	12-03-2015	9:00
Terrestre	Institucional	Tungurahua-Riobamba	12-03-2015	14:30	12-03-2015	16:30

INVERSIÓN: FAVOR CARGAR EGRESO A:

PROGRAMA:		PROYECTO:		ACTIVIDAD – TAREA	

GASTO CORRIENTE : X

DIRECTOR(a) SU DELEGADO(A) DE PLANIFICACIÓN:

Ing Catalina Barrera B

DATOS PARA TRANSFERENCIA

NOMBRE DEL BANCO:	TIPO DE CUENTA:	No. DE CUENTA:
Cooperativa de Ahorro y Crédito Juventud Ecuatoriana Progresista LTDA	*CUENTA DE AHORROS*	406030302407

FIRMA DE LA O EL SERVIDOR SOLICITANTE	FIRMA DE LA O EL RESPONSABLE DE LA UNIDAD SOLICITANTE
NOMBRE DE LA O EL SERVIDOR LCDA. MARIA SOLEDAD PLAZA	NOMBRE DE LA O EL RESPONSABLE DE LA UNIDAD SOLICITANTE ARQ. JULIO CAZAR RUIZ *Analista de Patrimonio Material Regional 3*

FIRMA DE LA AUTORIDAD NOMINADORA O SU DELEGADO

NOTA: Esta solicitud deberá ser presentada para su Autorización, con por lo menos 72 horas de anticipación al cumplimiento de los servicios institucionales; salvo el caso de que por necesidades institucionales la Autoridad Nominadora autorice.

- De no existir disponibilidad presupuestaria, tanto la solicitud como la autorización quedarán insubsistentes

GOBIERNO AUTONOMO DESCENTRALIZADO PARROQUIAL RURAL DE JUAN B. VELA

Oficio N. 0128-GADPRJBV
Juan B. Vela, 19 de noviembre del 2014

Arquitecta
Sara Silva
DIRECTORA ZONAL 3 INSTITUTO NACIONAL DEL PATRIMONIO
Presente

De nuestras consideraciones:

Reciban un cordial y atento saludo de quienes conformamos el Gobierno Autónomo Descentralizado Parroquial Rural de Juan B. Vela, a la vez les deseamos éxitos en las delicadas funciones que ustedes acertadamente las dirige.

El motivo de la presente es para solicitarle de la manera más comedida autorice a quien corresponda del Instituto Nacional de Patrimonio Cultural del Ecuador, realice los estudios arqueológicos, prescripción y delimitación arqueológica cultural de la parroquia Juan Benigno Vela comunidad de Chibuleo San Alfonso sector Pillahua con una extensión aproximada de 20 hectáreas y que la misma que sea registrado en el inventario del INPC, para ello la comunidad se comprometerá a dar la colaboración necesaria para que se realice la petición solicitada

Seguros de contar con su aceptación, nos es grato suscribir de usted no sin antes agradecerle la atención prestada.

Atentamente

Sr. Elji Flores
PRESIDENTE DEL GADPRJBV

Lic. Angel Chango
VICEP. DEL GADPRJBV

CONSEJO DE GOBIERNO DELA COMUNIDAD CHIBULEO SAN ALFONSO
Acuerdo Ministerial N0.1811-D-A-C-Fundada el 5 abril 1971
Cel.0939248555 -0993441185

Chibuleo San Alfonso, 12 de noviembre 2014.

Eco.
Rafael Correa Delgado
PRESIDENTE CONSTITUCIONAL DE LA REPUBLICA DEL ECUADOR
Presente.-

De nuestras consideraciones.

Señor Presidente de nuestra Patria reciba un fraterno saludo a nombre de la comunidad Chibuleo San Alfonso, perteneciente a la Parroquia Juan B. Vela, Cantón Ambato, y a la vez deseando éxito en su magna función en beneficio del Pueblo Ecuatoriano en hacer una Patria Grande, Digno que todos queremos.

Por medio les hacemos conocer el conflicto Pillahua , personas particulares han sacado permiso para explotación de material petrio realizando documentación de propiedad de manera malversa., la misma que por medio de las gestión en los Ministerios correspondientes se ha logrado suspender la explotación de material petrio, el sector **Pillahua** es territorio comunitario del Pueblo Chibuleo la misma consideramos que es el Patrimonio cultural único, intangible, indivisible por que tenemos y protegemos los vestigios arqueológicos preincaicos en este territorio que son aproximadamente 20 hectáreas, dentro de esta extensión hay vestigios enterrados, lugares sagrados, plazas, y biodiversidad natural .

Consideramos en miras del presente y futuro del Pueblo nos serviría para realizar un *centro de estudios Arqueológicos, Museo, un gran parque cultural, la misma abrirá la* actividad Turística que beneficiara la generación venidera del Pueblo.

Señor Presidente peticionamos a usted se **digne autorizar** al Instituto Nacional de Patrimonio Cultural del Ecuador, Ministerio de Cultura y organismos de competencia realice los estudios arqueológicos, prescripción y delimitación Arqueológico Cultural, la misma que sea registrado en el inventario INPC., para ello la comunidad nos comprometemos a dar toda la colaboración necesaria para que se realice la petición.

Por su noble acogida a la petición desde ya reiteramos nuestro agradecimiento.

Atentamente,

Sr. Angel Romero
CABILDO CHIBULEO SAN ALFONSO
C.I.1804203865

Lic. Angel Chango
VISEPRESIDENTE GAD -JBV
C.I.1804087367

CONSEJO DE GOBIERNO CHIBULEO SAN ALFONSO

GOBIERNO AUTONOMO DESCENTRALIZADO
PARROQUIAL RURAL DE JUAN B. VELA

Oficio N. 0129-GADPRJBV
Juan B. Vela, 19 de noviembre del 2014

Abogada
Lira Villalba
GOBERNADORA DE TUNGURAHUA
Presente

De nuestras consideraciones:

Reciban un cordial y atento saludo de quienes conformamos el Gobierno Autónomo Descentralizado Parroquial Rural de Juan B. Vela, a la vez les deseamos éxitos en las delicadas funciones que usted acertadamente las dirige.

El motivo de la presente es para solicitarle de la manera más comedida se realice la gestión pertinente con el Instituto Nacional de Patrimonio y Cultura, para que se agiliten los tramites y estudios arqueológicos, prescripción y delimitación arqueológica cultural de la parroquia Juan Benigno Vela comunidad de Chibuleo San Alfonso sector Pillahua con una extensión aproximada de 20 hectáreas y que la misma que sea registrado en el inventario del INPC, ya que la comunidad arriba mencionada se comprometerá a dar la colaboración necesaria para que se realice dichos estudios.

Seguros de contar con su aceptación, nos es grato suscribir de usted no sin antes agradecerle la atención prestada

Atentamente

Sr. Elji Flores
PRESIDENTE DEL GADPRJBV

Lic. Ángel Chango
VICEP. DEL GADPRJBV

GOBERNACIÓN DE TUNGURAHUA
SECRETARIA
RECIBIDO 21 NOV 2014

Email: gadprjbv@yahoo.es Teléfonos: 032483215-0991074815

0000013493

CONSEJO DE GOBIERNO DE LA COMUNA CHIBULEO SAN ALFONSO
Acuerdo Ministerial No 1811-D-A-C-Fundado el 5 de Abril de 1971.

Comuna Chibuleo San Alfonso 08 de marzo del 2.014.

Sr. Economista
Rafael Correa Delgado
PRESIDENTE CONSTITUCIONAL DE LA REPUBLICA DEL ECUADOR

Presente

De nuestras concideraciones.

La Directiva de Cabildo de la Localidad Chibuleo San Alfonso ,De la Parroquia Juan Benigno Vela,del Cantón Ambato,Provincia Tungurahua,les hace llegar un respetuoso saludo deceandole muchos éxitos en sus funciones encomendados por el bien de nuestro País.

La presente tiene el objetivo de darle a conocer a usted que tenemos un problema muy grande con el señor Manuel Sanches Oviedo, que a vendido unos terrenos al señor Amanta en el sector Pillagua, y en la actualidad a iniciado a éxplotar las minas de material petrio ya que esta zona de Pillagua es arquiologica, incaica, y servira para turismo, educación para nuestros estudiantes en lo futuro, ya que la zona de Pillagua pertenece a la Cumunidad de Chibuleo San Alfonso y tenemos en conservación como un Patrimonio de nuestra Comuna que consta en el reglamento interno y ley de comunas dictadas por el MAGAP De nuestra Provincia Tungurahua
Por lo que solicitamos de una manera muy especial ,que se digne en dar la debida autorización a la institución o ministerio que este en competencia para no tener mayores problemas o conflictos entre las partes ya menciodas.
Segun consta en las escrituras solamente la extencion del dicho terreno es de 2.250m2 por compra a un señor Escobar y un señor Caizaguano,y ahora presenta una escritura de 126.461m2, más de 12 hectarias ,eso es la preocupación de nuestra comunidad, todo este acontecimiento es conocido por todas las Autoridades de la Provincia, Parroquias, más los 7 Cabildos de las Comunidades,y todos los 200 y más condueños de sus propidades del sector Pillagua,que no nos rendiremos,hasta que aya solución del problema susitado por lo que rogamos se nos respete nuestros derechos dejando de explotar nuestro territorio.

Seguros de acogernos a nuestra peticón,desde ya reiteramos ,nuestros debidos agradecimientos de consideración y estima.

Atentamente

SIN ANEXOS

Sr José Ángel Romero B
Presidente de Cabildo

Sr Angel Asdrúbal Freire S.
SECRETARIO

PRESIDENCIA DE LA REPÚBLICA
ASESORÍA PRESIDENCIAL

0 MAR. 20

Instituto Nacional de Patrimonio Cultural

Ministerio de Relaciones Laborales

INFORME DE SERVICIOS INSTITUCIONALES

Nro. SOLICITUD DE AUTORIZACIÓN PARA CUMPLIMIENTO DE SERVICIOS INSTITUCIONALES	FECHA DE INFORME (dd-mmm-aaaa)
R3-2015-081	Riobamba, 11 de marzo del 2015

DATOS GENERALES

APELLIDOS - NOMBRES DE LA O EL SERVIDOR	PUESTO QUE OCUPA:
María Soledad Plaza Varea	**Arqueóloga Regional**
CIUDAD – PROVINCIA DEL SERVICIO INSTITUCIONAL	NOMBRE DE LA UNIDAD A LA QUE PERTENECE LA O EL SERVIDOR
Salcedo- Cotopaxi	**Arqueología**

SERVIDORES QUE INTEGRAN EL SERVICIO INSTITUCIONAL:

INFORME DE ACTIVIDADES Y PRODUCTOS ALCANZADOS

ACTIVIDADES REALIZADAS

Conversatorio con técnicos del GAD Municipal de Salcedo para informar acerca de las actividades que cumple el INPC Regional 3 respecto a la conservación del patrimonio arqueológico:

- Monitoreo y control en las áreas en donde se ejecuta remoción de suelos con el fin de preservar posibles hallazgos arqueológicos.
- Acercamiento a la investigación arqueológica enfatizando su carácter epistemológico.
- Análisis de las fichas de inventario de sitios arqueológicos del Cantón Salcedo.

PRODUCTOS ALCANZADOS

Información impartida a 10 técnicos de la Dirección de Cultura, Turismo y Deporte del GAD municipal de Salcedo.

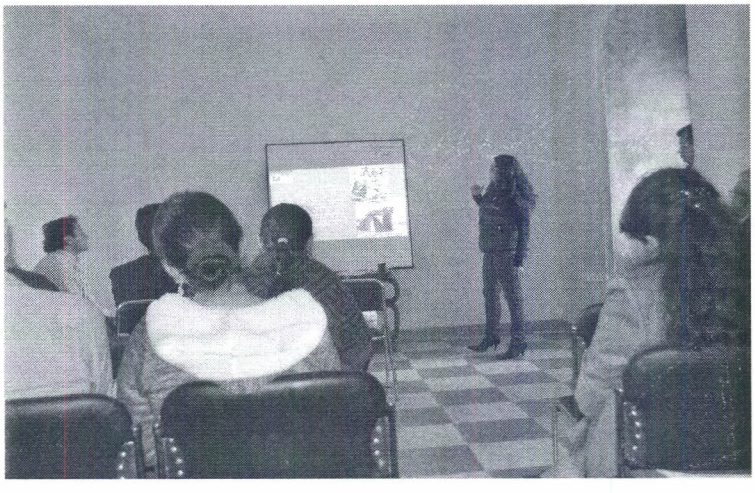

ITINERARIO	SALIDA	LLEGADA
FECHA dd-mmm-aaa	10-03-2015	10-03-2015
HORA hh:mm	7:00	19:30

NOTA

Estos datos se refieren al tiempo efectivamente utilizado en el cumplimiento del servicio institucional, desde la salida del lugar de residencia o trabajo habituales o del cumplimiento del servicio institucional según sea el caso, hasta su llegada de estos sitios.

TRANSPORTE

TIPO DE TRANSPORTE (Aéreo, terrestre, marítimo, otros)	NOMBRE DE TRANSPORTE	RUTA	SALIDA		LLEGADA	
			FECHA dd-mmm-aaaa	HORA hh:mm	FECHA dd-mmm-aaaa	HORA hh:mm
Terrestre	Institucional	Riobamba-Cotopaxi	10-03-2015	07:00	10-03-2015	9:30

Terrestre	Institucional	Cotopaxi-Riobamba	10-03-2015	17:00	10-03-2015	19:30

NOTA: En caso de haber utilizado transporte público, se deberá adjuntar obligatoriamente los pases a bordo o boletos.

OBSERVACIONES

FIRMA DE LA O EL SERVIDOR COMISIONADO	NOTA
Lic. María Soledad Plaza **ARQUEÓLOGA REGIONAL**	El presente informe deberá presentarse dentro del término de 4 días del cumplimiento de servicios institucionales, caso contrario la liquidación se demorará e incluso de no presentarlo tendría que restituir los valores percibidos. Cuando el cumplimiento de servicios institucionales sea superior al número de días autorizados, se deberá adjuntar la autorización por escrito de la Máxima Autoridad o su Delegado

FIRMAS DE APROBACIÓN

FIRMA DE LA O EL RESPONSABLE DE LA UNIDAD DEL SERVIDOR COMISIONADO	FIRMA DE LA O EL JEFE INMEDIATO DE LA O EL RESPONSABLE DE LA UNIDAD
Arq. Sara Silva Cajas **DIRECTOR INPC REGIONAL 3**	Arq. Julio Cazar Ruiz **ANALISTA DE PATRIMONIO MATERIAL REGIONAL 3**

Instituto Nacional de Patrimonio Cultural

SOLICITUD DE AUTORIZACIÓN PARA CUMPLIMIENTO DE SERVICIOS INSTITUCIONALES

No. SOLICITUD DE AUTORIZACIÓN PARA CUMPLIMIENTO DE SERVICIOS INSTITUCIONALES	FECHA DE SOLICITUD
R3-2015-081	09-03-2015

VIÁTICOS		MOVILIZACIONES	x	SUBSISTENCIAS		ALIMENTACIÓN	

DATOS GENERALES

APELLIDOS - NOMBRES DE LA O EL SERVIDOR	PUESTO QUE OCUPA:
MARIA SOLEDAD PLAZA VAREA	ARQUEÓLOGA REGIONAL
CIUDAD - PROVINCIA DEL SERVICIO INSTITUCIONAL	**NOMBRE DE LA UNIDAD A LA QUE PERTENECE LA O EL SERVIDOR**
Salcedo- COTOPAXI	ARQUEOLOGÍA

FECHA SALIDA (dd-mmm-aaaa)	HORA SALIDA (hh:mm)	FECHA LLEGADA (dd-mmm-aaaa)	HORA LLEGADA (hh:mm)
10-03-2015	**07:00**	**10-03-2015**	**19:30**

SERVIDORES QUE INTEGRAN LOS SERVICIOS INSTITUCIONALES:
Arq. Julio Cazar, Arq. César García, Lcdo Alvaro Romero, Lcdo Edison Mena, Dr Marco Paguay.

DESCRIPCIÓN DE LAS ACTIVIDADES A EJECUTARSE
Trabajo en el Gad Municipal Salcedo.

TRANSPORTE

TIPO DE TRANSPORTE (Aéreo, terrestre, marítimo, otros)	NOMBRE DE TRANSPORTE	RUTA	SALIDA		LLEGADA	
			FECHA dd-mmm-aaaa	HORA hh:mm	FECHA dd-mmm-aaaa	HORA hh:mm
Terrestre	Institucional	Riobamba- Cotopaxi	10-03-2015	7:00	10-03-2015	9:00
Terrestre	Institucional	Cotopaxi- Riobamba	10-03-2015	17:00	10-03-2015	19:30

INVERSIÓN: FAVOR CARGAR EGRESO A:

PROGRAMA:		PROYECTO:		ACTIVIDAD – TAREA	
GASTO CORRIENTE :	X	**DIRECTOR(a) SU DELEGADO(A) DE PLANIFICACIÓN:**			

DATOS PARA TRANSFERENCIA

NOMBRE DEL BANCO:	TIPO DE CUENTA:	No. DE CUENTA:
Cooperativa de Ahorro y Crédito Juventud Ecuatoriana Progresista LTDA	*CUENTA DE AHORROS*	406030302407

FIRMA DE LA O EL SERVIDOR SOLICITANTE

NOMBRE DE LA O EL SERVIDOR
LCDA. MARIA SOLEDAD PLAZA

FIRMA DE LA O EL RESPONSABLE DE LA UNIDAD SOLICITANTE

NOMBRE DE LA O EL RESPONSABLE DE LA UNIDAD SOLICITANTE
ARQ. JULIO CAZAR RUIZ
Analista de Patrimonio Material Regional 3

FIRMA DE LA AUTORIDAD NOMINADORA O SU DELEGADO

Arq. Sara Silva Cajas
DIRECTORA INPC – REGIONAL 3

NOTA: Esta solicitud deberá ser presentada para su Autorización, con por lo menos 72 horas de anticipación al cumplimiento de los servicios institucionales; salvo el caso de que por necesidades institucionales la Autoridad Nominadora autorice.

- De no existir disponibilidad presupuestaria, tanto la solicitud como la autorización quedarán insubsistentes
- El informe de Servicios Institucionales deberá presentarse dentro del término de 4 días de cumplido el servicio institucional

Está prohibido conceder servicios institucionales durante los días de descanso obligatorio, con excepción de las Máximas Autoridades o de casos excepcionales debidamente justificados por la Máxima Autoridad o su Delegado.

Instituto Nacional de Patrimonio Cultural

Ministerio de Relaciones Laborales

INFORME DE SERVICIOS INSTITUCIONALES

Nro. SOLICITUD DE AUTORIZACIÓN PARA CUMPLIMIENTO DE SERVICIOS INSTITUCIONALES	FECHA DE INFORME (dd-mmm-aaaa)
R3-2015-069	Riobamba, 9 de marzo del 2015

DATOS GENERALES

APELLIDOS - NOMBRES DE LA O EL SERVIDOR	PUESTO QUE OCUPA:
María Soledad Plaza Varea	**Arqueóloga Regional**
CIUDAD – PROVINCIA DEL SERVICIO INSTITUCIONAL	NOMBRE DE LA UNIDAD A LA QUE PERTENECE LA O EL SERVIDOR
Sigchos- Cotopaxi	**Arqueología**

SERVIDORES QUE INTEGRAN EL SERVICIO INSTITUCIONAL:

INFORME DE ACTIVIDADES Y PRODUCTOS ALCANZADOS

ACTIVIDADES REALIZADAS

- Visita in situ, ruinas arqueológicas incas de *Malqui-Machay*.
- Reunión de trabajo con el GAD Sigchos y otras autoridades.
- Salida hacia la laguna del Quilotoa, reconocimiento de una línea de mira (posible ceque) de la Huaca Cuturiví-Isinchi/Quilotoa/*Malqui-Machay*.
- Visita y registro ante el INPC de la Huanca de la familia Real Inca en la Comuna de San Juan; visita a la Iglesita de la Comuna de San Juan.
- Visita al Santuario del Divino Niño de Isinchi, reconocimiento de muros de procedencia inca.
- Visita y registro ante el INPC de Pucara Cunga. y un trayecto del Camino de prehispánico en Cuturiví Chico.

PRODUCTOS ALCANZADOS

- Registro y Georeferenciación de Pucara Cunga en la provincia de Cotopaxi, Cantón Pujilí. (Cutiriví Chico)
- Registro y Georeferenciación de tramo de camino prehispánico en la provincia de Cotopaxi, Cantón Pujilí. (Cutiriví Chico)
- Observación directa de patrimonio cultural inmaterial a ser registrado en la Comuna de San Juan del Cantón Pujilí en la provincia de Cotopaxi.
- Observación directa de posibles sitios arqueológicos a ser registrados e inventariados en los cantones Sigchos y Pujilí de la Provincia de Cotopaxi.

ITINERARIO	SALIDA	LLEGADA
FECHA dd-mmm-aaa	5-03-2015	6-03-2015
HORA hh:mm	5:30	18:30

NOTA

Estos datos se refieren al tiempo efectivamente utilizado en el cumplimiento del servicio institucional, desde la salida del lugar de residencia o trabajo habituales o del cumplimiento del servicio institucional según sea el caso, hasta su llegada de estos sitios.

TRANSPORTE

TIPO DE TRANSPORTE (Aéreo, terrestre, marítimo, otros)	NOMBRE DE TRANSPORTE	RUTA	SALIDA		LLEGADA	
			FECHA dd-mmm-aaaa	HORA hh:mm	FECHA dd-mmm-aaaa	HORA hh:mm
Terrestre	Institucional	Riobamba-Cotopaxi	5-03-2015	05:30	5-03-2015	9:00
Terrestre	Institucional	Cotopaxi-Riobamba	6-03-2015	15:30	6-03-2015	18:30

NOTA: En caso de haber utilizado transporte público, se deberá adjuntar obligatoriamente los pases a bordo o boletos.

OBSERVACIONES

FIRMA DE LA O EL SERVIDOR COMISIONADO

Lic. María Soledad Plaza
ARQUEÓLOGA REGIONAL

NOTA

El presente informe deberá presentarse dentro del término de 4 días del cumplimiento de servicios institucionales, caso contrario la liquidación se demorará e incluso de no presentarlo tendría que restituir los valores percibidos. Cuando el cumplimiento de servicios institucionales sea superior al número de días autorizados, se deberá adjuntar la autorización por escrito de la Máxima Autoridad o su Delegado

FIRMAS DE APROBACIÓN

FIRMA DE LA O EL RESPONSABLE DE LA UNIDAD DEL SERVIDOR COMISIONADO

Arq. Sara Silva Cajas
DIRECTOR INPC REGIONAL 3

FIRMA DE LA O EL JEFE INMEDIATO DE LA O EL RESPONSABLE DE LA UNIDAD

Arq. Julio Cazar Ruiz
ANALISTA DE PATRIMONIO MATERIAL REGIONAL 3

Instituto Nacional de Patrimonio Cultural

SOLICITUD DE AUTORIZACIÓN PARA CUMPLIMIENTO DE SERVICIOS INSTITUCIONALES

o. SOLICITUD DE AUTORIZACIÓN PARA CUMPLIMIENTO DE SERVICIOS INSTITUCIONALES	FECHA DE SOLICITUD
R3-2015-059	2-03-2015

VIÁTICOS	X	MOVILIZACIONES		SUBSISTENCIAS		ALIMENTACIÓN	

DATOS GENERALES

'ELLIDOS - NOMBRES DE LA O EL SERVIDOR	PUESTO QUE OCUPA:
MARIA SOLEDAD PLAZA VAREA	ARQUEÓLOGA REGIONAL
JDAD - PROVINCIA DEL SERVICIO INSTITUCIONAL	NOMBRE DE LA UNIDAD A LA QUE PERTENECE LA O EL SERVIDOR
Sigchos- Pujilí- COTOPAXI	ARQUEOLOGÍA

FECHA SALIDA (dd-mmm-aaaa)	HORA SALIDA (hh:mm)	FECHA LLEGADA (dd-mmm-aaaa)	HORA LLEGADA (hh:mm)
5-03-2015	**05:30**	**6-03-2015**	**18:30**

RVIDORES QUE INTEGRAN LOS SERVICIOS INSTITUCIONALES:

ESCRIPCIÓN DE LAS ACTIVIDADES A EJECUTARSE

isi ordinada con el Ministerio de Cultura al complejo arqueológico Mallqui Machay

TRANSPORTE

TIPO DE TRANSPORTE (Aéreo, terrestre, marítimo, otros)	NOMBRE DE TRANSPORTE	RUTA	SALIDA		LLEGADA	
			FECHA dd-mmm-aaaa	HORA hh:mm	FECHA dd-mmm-aaaa	HORA hh:mm
Terrestre	Institucional	Riobamba- Cotopaxi	5-03-2015	05:30	5-03-2015	9:00
Terrestre	Institucional	Cotopaxi- Riobamba	6-03-2015	15:30	6-03-2015	18:30

INVERSIÓN: FAVOR CARGAR EGRESO A:

PROGRAMA:		PROYECTO:		ACTIVIDAD – TAREA	

GASTO CORRIENTE : X

DIRECTOR(a) SU DELEGADO(A) DE PLANIFICACIÓN:

DATOS PARA TRANSFERENCIA

NOMBRE DEL BANCO:	TIPO DE CUENTA:	No. DE CUENTA:
Cooperativa de Ahorro y Crédito Juventud Ecuatoriana Progresista LTDA	*CUENTA DE AHORROS*	406030302407

FIRMA DE LA O EL SERVIDOR SOLICITANTE

NOMBRE DE LA O EL SERVIDOR
LCDA. MARIA SOLEDAD PLAZA

FIRMA DE LA O EL RESPONSABLE DE LA UNIDAD SOLICITANTE

NOMBRE DE LA O EL RESPONSABLE DE LA UNIDAD SOLICITANTE
ARQ. JULIO CAZAR RUIZ
Analista de Patrimonio Material Regional 3

FIRMA DE LA AUTORIDAD NOMINADORA O SU DELEGADO

Arq. Sara Silva Cajas
DIRECTORA INPC – REGIONAL 3

NOTA: Esta solicitud deberá ser presentada para su Autorización, con por lo menos 72 horas de anticipación al cumplimiento de los servicios institucionales; salvo el caso de que por necesidades institucionales la Autoridad Nominadora autorice.

- De no existir disponibilidad presupuestaria, tanto la solicitud como la autorización quedarán insubsistentes
- El informe de Servicios Institucionales deberá presentarse dentro del término de 4 días de cumplido el servicio institucional

Está prohibido conceder servicios institucionales durante los días de descanso obligatorio, con excepción de las Máximas Autoridades o de casos excepcionales debidamente justificados por la Máxima Autoridad o su Delegado.

CERTIFICACION PRESUPUESTARIA

Institucion:	INSTITUTO NACIONAL DE PATRIMONIO CULTURAL	NO. CERTIFICACION	FECHA DE ELABORACION
Unid. Ejecutora:		292	06 / 03 / 15
Unid. Desc:			

TIPO DE DOCUMENTO RESPALDO	CLASE DE DOCUMENTO RESPALDO
COMPROBANTES ADMINISTRATIVOS DE GASTOS	COMPROMISO NORMAL OTROS GASTOS

CLASE DE REGISTRO: COM

CLASE DE GASTO: OGA

CERTIFICACION PRESUPUESTARIA

	SP	PY	ACT	ITEM	UBG	FTE	ORG	N. Prest	DESCRIPCION	MONTO
01	00	000	001	530303	0601	001	0000	0000	Viaticos y Subsistencias en el Interior	$4,969.00
01	00	000	001	530301	0601	001	0000	0000	Pasajes al Interior	$104.30

TOTAL PRESUPUESTARIO **$5,073.30**

TOTAL

SON: CINCO MIL SETENTA Y TRES DOLARES CON 30/100 CENTAVOS

DESCRIPCION:

REGIONAL 3.- ACTUALIZACIÓN A LAS CERTIFICACIONES 27 Y 265 PARA PAGO DE VIATICOS POR COMISION DE FUNCIONARIOS DEL INPC-R3 PARA EL AÑ 2015 (VIATICOS-PASAJES AL INTERIOR) SOLICITADO POR SRTA. JESSICA VEGA SEGÚN MEMORANDO Nº 0005-AF-2015-INPC-R3. GASTO CORRIENTE.

DATOS APROBACIÓN

ESTADO	REGISTRADO:	APROBADO:
APROBADO FECHA: 06/03/2015	Funcionario Responsable	Director Financiero