

COMPROBANTE UNICO DE REGISTRO

Institucion:	141 INSTITUTO NACIONAL DE PATRIMONIO CULTURAL	Reporte	rptComprobanteGastos.rdlc		
U. Ejecutora:	0000	Fecha Elaboración	No. CUR	No. Original	
Unid. Desc:	0000	024 03 2015	1955	1934	
Tipo Documento Respaldo	Clase Documento	No.	No. Expediente		
COMPROBANTES ADMINISTRATIVOS DE GASTOS	LIQUIDACION DE GASTOS	DCP-065	906		

Clase de Registro:	DEVENGADO	Clase de Gasto:	OTROS GASTOS	RPA	RTO	DEV
Banco:		Cuenta Monetaria:				
Comprobante:	GASTOS	Numero Operación				0
Beneficiario:	1704194719	TORRES ANDRADE FELIX				

AFECTACION PRESUPUESTARIA

PG	SP	PY	ACT	ITEM	UBG	FTE	ORG	N. Prest	DESCRIPCION	MONTO
01	00	000	001	530303	1701	001	0000	0000	Viaticos y Subsistencias en el Interior	40.00
TOTAL PRESUPUESTARIO										40.00
IVA										0.00
SUB - TOTAL										40.00
RETENCIONES IVA										0.00
TOTAL DEDUCCIONES PRESUPUESTARIO										0.00
TOTAL A PAGAR										40.00

SON: CUARENTA DOLARES

DESCRIPCION: QUITO-TORRES ANDRADE FELIX ARQUITECTO COMISION URCUQUI 27 MAR 2015 INSPECCION DE INMUEBLE CERT 23

Administración	Recibi Conforme
<i>[Firma]</i>	Fecha: 24/03/15

DATOS APROBACION		
ESTADO	REGISTRADO:	APROBADO:
APROBADO	<i>[Firma]</i>	<i>[Firma]</i>
FECHA: 24/03/2015	Funcionario Responsable	Director Financiero

DCP: 1935

COMPROBANTE UNICO DE REGISTRO

Institucion:	141 INSTITUTO NACIONAL DE PATRIMONIO CULTURAL	Reporte	rptComprobanteGastos.rdlc		
U. Ejecutora:	0000	Fecha Elaboración		No. CUR	No. Original
Unid. Desc:	0000	024	03	2015	1934
Tipo Documento Respaldo		Clase Documento		No.	No. Expediente
COMPROBANTES ADMINISTRATIVOS DE GASTOS		LIQUIDACION DE GASTOS		DCP-065	906

Clase de Registro:	COMPROMETIDO	Clase de Gasto:	OTROS GASTOS	RPA	RTO	DEV
Banco:		Cuenta Monetaria:				
Comprobante	GASTOS	Numero Operación	0			
Beneficiario:	1704194719	TORRES ANDRADE FELIX				

AFECTACION PRESUPUESTARIA

PG	SP	PY	ACT	ITEM	UBG	FTE	ORG	N. Prest	DESCRIPCION	MONTO
01	00	000	001	530303	1701	001	0000	0000	Viaticos y Subsistencias en el Interior	40.00
TOTAL PRESUPUESTARIO										40.00
IVA										0.00
SUB - TOTAL										40.00
RETENCIONES IVA										0.00
TOTAL DEDUCCIONES PRESUPUESTARIO										0.00
TOTAL A PAGAR										40.00

SON: CUARENTA DOLARES

DESCRIPCION: QUITO-TORRES ANDRADE FELIX ARQUITECTO COMISION URCUQUI 27 MAR 2015 INSPECCION DE INMUEBLE CERT 23

DATOS APROBACIÓN		
ESTADO	REGISTRADO:	APROBADO:
APROBADO		
FECHA: 24/03/2015	Funcionario Responsable	Director Financiero

13:22
24/03/2015

PLANILLA DE PAGO DE VIATICOS, MOVILIZACION Y SUBSISTENCIAS EN EL PAIS

FECHA 24/03/2015

NOMBRES	CARGO	ZONA A	ZONA B	NO DIAS	DESDE	HASTA	TABLA DE VIATICO	VALOR DEL VIATICO DIARIO	MOVILIZACION	ALIMENTACION	SUBSISTENCIA	COMBUSTIBLE	PEAJE	VALOR A RECIBIR
TORRES ANDRADE FELIX 1704194719	ARQUITECTO RESTAURADOR			1	27-mar	27-mar	80				40,00			40,00
TOTAL PLANILLA DE PAGO														
DESTINO DE LA COMISION: Urcuqui- Imbabura														

APLICACION BASE LEGAL: De conformidad a la Resolución N: MRL-2014-0165 del 04 de Septiembre 2014
 DESCRIPCION DE LA COMISION: Quito, Torres Andrade Felix, pago de viatico por comision a Urcuqui- Imbabura del 27/03/2015 a inspeccion del inmueble ubicado en Urcuqui en las calles Matovelle y Ante por solicitud del Ingeniero. Palacios el cual realizara obras en este inmueble

DIRECCION ADMINISTRATIVA FINANCIERA	Control Previo	Tesoreria
Contabilidad		
	Responsable	Responsable

1934

Elaborado por: Flor Guaman

"RECIBIDO PRESUPUESTO"

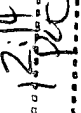
Hora: 12:14
 Firma: 

SOLICITUD DE AUTORIZACIÓN PARA CUMPLIMIENTO DE SERVICIOS INSTITUCIONALES

Nro. SOLICITUD DE AUTORIZACIÓN PARA CUMPLIMIENTO DE SERVICIOS INSTITUCIONALES Nro.- DCP 065		FECHA DE SOLICITUD (dd-mmm-aaaa)	
		23-MARZO-2015	
VIÁTICOS	MOVILIZACIONES	SUBSISTENCIAS	X ALIMENTACIÓN

DATOS GENERALES

APELLIDOS - NOMBRES DE LA O EL SERVIDOR TORRES ANDRADE FELIX GABRIEL		PUESTO QUE OCUPA: ARQUITECTO RESTAURADOR SP 5	
CIUDAD - PROVINCIA DEL SERVICIO INSTITUCIONAL URCUQUI- IMBABURA		NOMBRE DE LA UNIDAD A LA QUE PERTENECE LA O EL SERVIDOR DIRECCION DE CONSERVACION BB CC	
FECHA SALIDA (dd-mmm-aaaa)	HORA SALIDA (hh:mm)	FECHA LLEGADA (dd-mmm-aaaa)	HORA LLEGADA (hh:mm)
27-marzo-2015	8:00	27-marzo-2015	16:30

SERVIDORES QUE INTEGRAN LOS SERVICIOS INSTITUCIONALES:
ING. FERNANDO ENDARA, ARQ.FELIX TORRES

DESCRIPCION DE LAS ACTIVIDADES A EJECUTARSE
INSPECCION INMUEBLE UBICADO EN URCUQUI CALLE MATOVELLE Y ANTE POR SOLICITUD DEL ING. PALACIOS QUE REALIZARA OBRAS EN ESTE INMUEBLE.

TRANSPORTE



TIPO DE TRANSPORTE (Aéreo, terrestre, marítimo, otros)	NOMBRE DE TRANSPORTE	RUTA	SALIDA		LLEGADA	
			FECHA dd-mmm-aaaa	HORA hh:mm	FECHA dd-mmm-aaaa	HORA hh:mm
TERRESTRE	INPC	QUITO-URCUQUI-QUITO	27-marzo-2015	8H00	27-marzo-2015	16:30

INVERSIÓN: FAVOR CARGAR EGRESO A:

PROGRAMA	PROYECTO	ACTIVIDAD - TAREA
GASTO CORRIENTE	DIRECTOR(A)O SU DELEGADO(A) DE PLANIFICACIÓN:	

DATOS PARA TRANSFERENCIA

NOMBRE DEL BANCO: Banco del Pichincha	TIPO DE CUENTA: Corriente	No. DE CUENTA: 30017833-04
---	-------------------------------------	--------------------------------------

FIRMA DE LA O EL SERVIDOR SOLICITANTE		FIRMA DE LA O EL RESPONSABLE DE LA UNIDAD SOLICITANTE	
			
NOMBRE DE LA O EL SERVIDOR ARQ. FELIX TORRES		NOMBRE DE LA O EL RESPONSABLE DE LA UNIDAD SOLICITANTE ARQ. RUTH AGUIRRE	
FIRMA DE LA AUTORIDAD NOMINADORA O SU DELEGADO (DIRECTOR REGIONAL - DIRECTORA ADMINISTRATIVA FINANCIERA)		NOTA: Esta solicitud deberá ser presentada para su Autorización, con por lo menos 72 horas de anticipación al cumplimiento de los servicios institucionales; salvo el caso de que por necesidades institucionales la Autoridad Nominadora autorice. <ul style="list-style-type: none"> De no existir disponibilidad presupuestaria, tanto la solicitud como la autorización quedarán insubsistentes El informe de Servicios Institucionales deberá presentarse dentro del término de 4 días de cumplido el servicio institucional Está prohibido conceder servicios institucionales durante los días de descanso obligatorio, con excepción de las Máximas Autoridades o de casos excepcionales debidamente justificados por la Máxima Autoridad o su Delegado.	
NOMBRE DE LA AUTORIDAD NOMINADA O SU DELEGADO SRA. ANGELITA SUASNAVAS			

AUTORIZACION DE DESCUENTO

FIRMA SOLICITANTE
C C: 1704194719



INFORME DE SERVICIOS INSTITUCIONALES

Nro. SOLICITUD DE AUTORIZACIÓN PARA CUMPLIMIENTO DE SERVICIOS INSTITUCIONALES DCP 065

FECHA DE INFORME (dd-mmm-aaaa) 31-03-2015

DATOS GENERALES

APELLIDOS - NOMBRES DE LA O EL SERVIDOR
TORRES ANDRADE FELIX GABRIEL

PUESTO QUE OCUPA:
ARQUITECTO RESTAURADOR SP 5

CIUDAD - PROVINCIA DEL SERVICIO INSTITUCIONAL URQUQUI IMBABURA

NOMBRE DE LA UNIDAD A LA QUE PERTENECE LA O EL SERVIDOR

DIRECCION DE CONSERVACION BB CC

SERVIDORES QUE INTEGRAN EL SERVICIO INSTITUCIONAL ING. FERNANDO ENDARA , ARQ.FELIX TORRES
Nombre del señor Conductor SR. CARLOS MEJIA

INFORME DE ACTIVIDADES Y PRODUCTOS ALCANZADOS

ACTIVIDADES REALIZADAS: inspección recorrido por el inmueble ubicado en las calles Antonio Ante No. EO4-25 y Matovelle (esquina) con la presencia de Ing. Fernando Palacios, Arq. Freddy Muñoz, profesionales que intervienen en el inmueble y el Ing. Fernando Endara, Arq Félix Torres se procede a la de lo cual se informa:

INFORME ESTRUCTURAL: (transcrito del documento enviado por email por el Ing. F. Endara): "El inmueble se forma a través de muros mixtos de tapial y adobe los mismos que poseen un ancho aproximado de 80 cm los muros periféricos y un promedio de 50 cm en muros internos que proveen estabilidad estructural y sísmica transversal, hay que mencionar que no existe (según planos presentados) muro en el eje A-A, en cuanto a los entrepisos son de madera y se puede apreciar que han perdido resistencia mecánica, la cubierta actualmente no existe pero se ha colocado una sobre cubierta provisional de zinc la misma que protege a los muros de tierra".

CONCLUSIONES: La construcción tradicional de adobe tiene una respuesta muy mala ante movimientos telúricos, sufriendo daño estructural severo llegando en algunos casos al colapso total causando con ello pérdidas significativas en términos de vida humana, la deficiencia sísmica presentada por este inmueble se debe principalmente por el elevado peso de la estructura, falla por tracción en los encuentros de muros, falla por corte, la falta de mantenimiento en el inmueble es un factor que ha incidido en el deterioro del mismo

INFORME ARQUITECTÓNICO: El abandono, falta de mantenimiento y la filtración de aguas lluvias ocasiono el colapso total de las cubiertas, el deterioro de pisos, fisuras en muros, los que actualmente con base a la protección preventiva solicitada y construcción de cubierta provisional se los protege.

La edificación existente construida en piedra la cimentación; adobe y tapial los muros portantes, bloque otras paredes; teja de barro cocido y madera en la estructura de cubierta; cemento, baldosa, ladrillo, madera en los pisos; madera en gradas, aleros, pie derecho; madera y hierro en puertas y ventanas. Al interior se ha modificado la tipología original con la adecuación de un segundo piso y otros espacios añadidos a la volumetría original.

La propuesta de uso en el inmueble será para Servicios Administrativos y Financieros de la Cooperativa de Ahorro y Crédito Artesanos Ltda., con espacios en planta baja nivel +0.20 y en planta alta nivel + 2.20. Se conserva la tipología del inmueble antiguo; plantea apertura de vanos para puertas, accesos y comunicación interna de acuerdo al uso propuesto; liberar espacios añadidos para reemplazarlos por otros nuevos de construcción en hormigón los cuales se adaptan a la tipología del inmueble antiguo. Las fachadas propuestas hacia las calles Ante y Matovelle con ochave esquinero, son de cubierta inclinada en a varias aguas con alero, predomina el paño lleno a los vanos rectos de las ventanas y puertas en primera planta; vanos en arco rebajado de las ventanas en segunda planta.

CONCLUSIONES y RECOMENDACIONES: Que la Propuesta Arquitectónica tenga relación con los criterios dados en el análisis de la intervención estructural.

PRODUCTOS ALCANZADOS: Informe Inspección Inmueble ubicado en las Calles Matovelle Y Antonio Ante De Urququi Por Pedido Ing. Fernando Palacios y Arq. Freddy Muñoz.

Se adjunta informe detallado

DETALLE DE GASTOS REALIZADOS

Nro.	Clase de Gasto	Monto	Nro. Documento
1	PEAJE	\$ USA 2.60	LOS ADJUNTOS (3)

[Handwritten signature]
15.10
02.64 / 15.

OK
1755

ITINERARIO		SALIDA	LLEGADA	NOTA			
FECHA dd-mmm-aaa		27-marzo-2015	27-marzo-2015	Estos datos se refieren al tiempo efectivamente utilizado en el cumplimiento del servicio institucional, desde la salida del lugar de residencia o trabajo habituales o del cumplimiento del servicio institucional según sea el caso, hasta su llegada de estos sitios.			
HORA hh:mm		7:30	15.45				
TRANSPORTE							
TIPO DE TRANSPORTE (Aéreo, terrestre, marítimo, otros)	NOMBRE DE TRANSPORTE	RUTA	SALIDA		LLEGADA		
			FECHA dd-mmm-aaaa	HORA hh:mm	FECHA dd-mmm-aaaa	HORA hh:mm	
TERRESTRE	INPC	QUITO-URCUQUI -QUITO	27-marzo-2015	7H30	27-marzo-2015	15.45	
NOTA: En caso de haber utilizado transporte público, se deberá adjuntar obligatoriamente los pases a bordo o boletos.							
OBSERVACIONES							
FIRMA DE LA O EL SERVIDOR COMISIONADO			NOTA				
 NOMBRE: ARQ. FELIX TORRES			El presente informe deberá presentarse dentro del término de 4 días del cumplimiento de servicios institucionales, caso contrario la liquidación se demorará e incluso de no presentarlo tendría que restituir los valores percibidos. Cuando el cumplimiento de servicios institucionales sea superior al número de días autorizados, se deberá adjuntar la				
FIRMAS DE APROBACIÓN							
FIRMA DE LA O EL RESPONSABLE DE LA UNIDAD DEL SERVIDOR COMISIONADO			FIRMA DE LA O EL JEFE INMEDIATO DE LA O EL RESPONSABLE DE LA UNIDAD				
 NOMBRE: ARQ. RUTH AGUIRRE CARGO: DIRECTORA CONSERVACION			 NOMBRE: ARQ. RUTH AGUIRRE CARGO: DIRECTORA CONSERVACION				

Quito DM., 31 marzo de 2015

PARA: ARQ. RUTH AGUIRRE
DIRECTORA CONSERVACION BBCC INPC
MGS. ANGELITA SUASNAVAS
DIRECCION FINANCIERA INPC

DE : ARQ. FELIX TORRES A
ARQUITECTO RESTAURADOR SP 5
DIRECCION DE CONSERVACION INPC

ASUNTO: INFORME INSPECCION INMUEBLE UBICADO EN LAS CALLES MATOVELLE Y ANTONIO ANTE DE URCUQUI POR PEDIDO ING. FERNANDO PALACIOS Y ARQ. MUÑOZ

ACTIVIDADES REALIZADAS

En atención al oficio remitido tanto por el Ing. Fernando Palacios como por Arq. Freddy Muñoz, profesionales en el que en referencia al oficio Nro. 0218-DE-2015-INPC y memorando 0291-DCSBC-2015-INPC solicitan del INPC: *"una inspección técnica al inmueble ubicado en las calles Antonio Ante No. EO4-25 y Matovelle (esquina) por considerarlo necesario para la intervención"*; indico:

Inmueble propiedad de la Cooperativa de Ahorro y Crédito Artesanos Ltda., forma parte y consta en el Inventario del Instituto Nacional de Patrimonio Cultural, con código de bienes inmuebles BI-10-06-50-000-000022

Edificación construida en materiales tradicionales, de la cual para la intervención en este inmueble se ha presentado la propuesta de intervención tanto arquitectónica como estructural, a lo cual con base a su revisión en el oficio y memorando antes indicados se indica aspectos en los que se solicita plantear un proyecto que formule la recuperación del inmueble por lo que se recomienda que la Propuesta Arquitectónica tenga relación con los criterios dados en el análisis de la intervención estructural.

Por tanto en el sitio el día viernes 27 de marzo 2015 con la presencia de Ing. Fernando Palacios, Arq. Freddy Muñoz, profesionales que intervienen en el inmueble y el ing. Fernando Endara, Arq Félix Torres se procede a la inspección recorrido por el inmueble de lo cual se informa:

INFORME ESTRUCTURAL: (transcrito del documento enviado por email por el Ing. F. Endara)

"El inmueble se forma a través de muros mixtos de tapial y adobe los mismos que poseen un ancho aproximado de 80 cm los muros periféricos y un promedio de 50 cm en muros internos que proveen estabilidad estructural y sísmica transversal, hay que mencionar que no existe (según planos presentados) muro en el eje A-A, en cuanto a los entresijos son de madera y se puede apreciar que han perdido resistencia mecánica, la cubierta actualmente no existe pero se ha colocado una sobre cubierta provisional de zinc la misma que protege a los muros de tierra".

CONCLUSIONES

La construcción tradicional de adobe tiene una respuesta muy mala ante movimientos telúricos, sufriendo daño estructural severo llegando en algunos casos al colapso total causando con ello pérdidas significativas en términos de vida humana, la deficiencia sísmica presentada por este inmueble se debe principalmente por el elevado peso de la estructura, falla por tracción en los encuentros de muros, falla por corte, la falta de mantenimiento en el inmueble es un factor que ha incidido en el deterioro del mismo

RECOMENDACIONES

- Se deberá presentar un proyecto estructural al INPC el mismo que contemplara la intervención y rescate de los muros antiguos, las intervenciones estructurales sobre el inmueble se respaldaran con una memoria de cálculo firmada por un Ingeniero civil en donde se indicara las cargas de diseño y sus combinaciones, nivel de desempeño, nivel de sismicidad.
 - En el proyecto se recomienda la **no apertura de vanos** en muros de fachada.
 - De plantearse aperturas en muros internos deberán estar solucionados estructuralmente por el ingeniero a cargo.
 - En nivel de entresijo se usara madera como vigería la misma que se apoyara en el muro antiguo, en esta intervención se permite el uso de acero (A36) como acompañamiento a la estructura de madera.
 - La cubierta del inmueble se la puede elaborar en perfilaría de acero A36, la misma que estará impermeabilizada con galvalume o placa ondulada P10, sobre la cual se colocara la teja tradicional
 - La cabeza de muro deberá ser consolidada con ladrillo, se recomienda sobre ésta colocar una solera de hormigón de altura 10 cm armada y de resistencia 210 kg/cm².
 - Los muros antiguos fisurados se los tratará con inyecciones de cal y de ser necesario se usara cosido y descosido del muro a estabilizar.
 - Es recomendable que se analice la cimentación para establecer su capacidad resistente
- Toda esta información se entregará en un CD en formatos DWG, Word y Excel

INFORME ARQUITECTÓNICO

El abandono, falta de mantenimiento y la filtración de aguas lluvias ocasiono el colapso total de las cubiertas, el deterioro de pisos, fisuras en muros, los que actualmente con base a la protección preventiva solicitada y construcción de cubierta provisional se los protege.

La edificación existente construida en piedra la cimentación; adobe y tapial los muros portantes, bloque otras paredes; teja de barro cocido y madera en la estructura de cubierta; cemento, baldosa, ladrillo, madera en los pisos; madera en gradas, aleros, pie derecho; madera y hierro en puertas y ventanas. Al interior se ha modificado la tipología original con la adecuación de un segundo piso y otros espacios añadidos a la volumetría original.

La propuesta de uso en el inmueble será para Servicios Administrativos y Financieros de la Cooperativa de Ahorro y Crédito Artesanos Ltda., con espacios en planta baja nivel +0.20 y en planta alta nivel + 2.20. Se conserva la tipología del inmueble antiguo; plantea apertura de vanos para puertas, accesos y comunicación interna de acuerdo al uso propuesto; liberar espacios añadidos para reemplazarlos por otros nuevos de construcción en hormigón los cuales se adaptan a la tipología del inmueble antiguo.

Las fachadas propuestas hacia las calles Ante y Matovelle con ochave esquinero, son de cubierta inclinada en a varias aguas con alero, predomina el paño lleno a los vanos rectos de las ventanas y puertas en primera planta; vanos en arco rebajado de las ventanas en segunda planta para lo que plantea apertura de vanos para puertas y ventanas que en volumen, forma, altura logran una lectura de recorrido, escala y simetría la cual es nueva y tienen relación a los espacios del nuevo uso propuesto las que en su diseño se adaptan a la fachada existente,. Al interior se definen fachadas hacia el patio de luz y halls en los que los vanos son rectos para puertas y ventanas.

CONCLUSIONES y RECOMENDACIONES

Que la Propuesta Arquitectónica tenga relación con los criterios dados en el análisis de la intervención estructural.

PRODUCTOS ALCANZADOS

Informe Inspección Inmueble ubicado en las Calles Matovelle Y Antonio Ante De Urcuqui Por Pedido Ing. Fernando Palacios y Arq. Freddy Muñoz.

Atentamente,

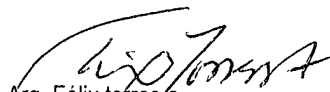
Arq. Félix Torres
Arquitecto Restaurador SP 5
Dirección de Conservación INPC

FOTOS
INMUEBLE UBICADO EN LAS CALLES MATOVELLE Y ANTONIO ANTE DE URQUQUI
Inspección 27 marzo 2015

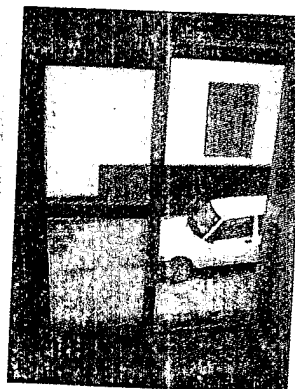
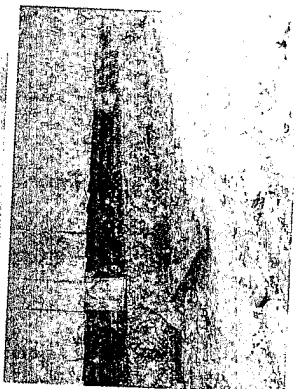
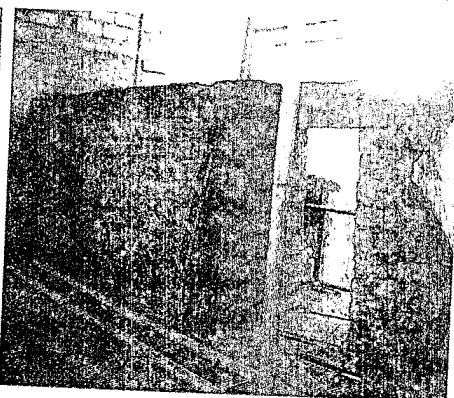
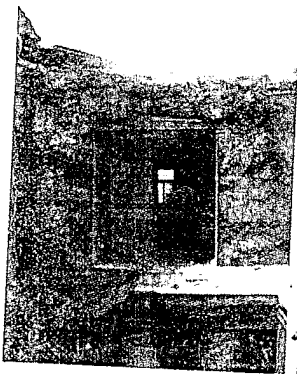
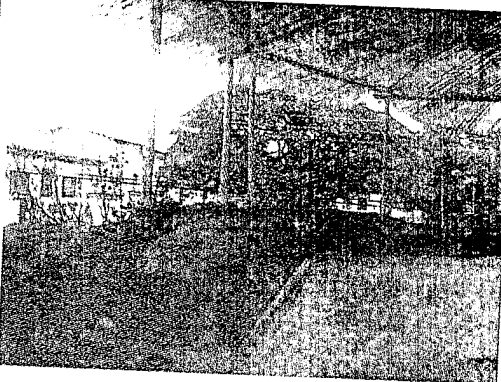
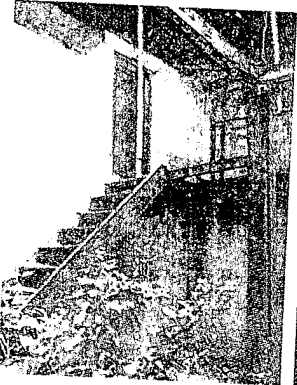
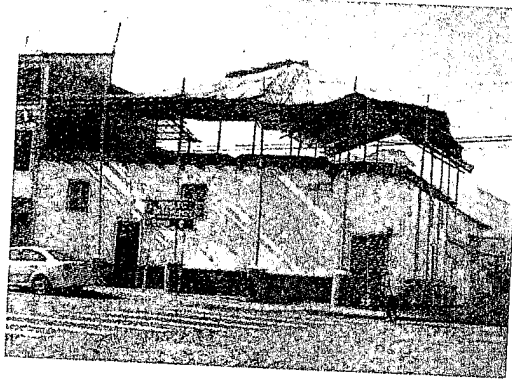

EMER 002 536 000

PANAMERICANA VIAL S.A. PANAVIAL
P.O. BOX 179137 QUITO
Contribuyente Especial Resolución N° NAC-0476
Matriz: Abraham Lincoln N° 26-16 y San Ignacio
SUCURSAL: Panamericana Norte km 30+130
Tramo: Guayllabamba

FACTURA ORIGINAL

PANAMERICANA VIAL S.A. PANAVIAL
AUT. SRI : 1114831262
FECHA AUTORIZACION
08/May/2014
VALIDEZ: 08/May/2015
CARRIL:3N
FACTURA:007-013-003572202
27/Mar/2015 13:18:53
Clase:T01A
SERVICIO DE PEAJE
TARIFA: \$ 1,00
IVA: \$ 0,00
TOTAL : \$ 1,00
CLIENTE: CONSUMIDOR FINAL
RUC/CI: 99999999999999
ORIGINAL ADQUIRIENTE

EMERGENCIAS 094311600
06909060 / 062900290
Este documento es su seguro de daños a terceros

PANAMERICANA VIAL S.A. PANAVIAL
P.O. BOX 179137 QUITO
Contribuyente Especial Resolución N° NAC-0476
Matriz: Abraham Lincoln N° 26-16 y San Ignacio
SUCURSAL: Panamericana Norte km 30+130
Tramo: Guayllabamba

RUC. 1791317025001
Contribuyente Especial
Resolución N° NAC-0476
MATRIZ: Abraham Lincoln N26-16 y San Ignacio
PBX: 02-3982500-Quito
SUCURSAL: Panamericana Norte km 30+130
Tramo: Guayllabamba-Tabacundo-Cayambe

FACTURA ORIGINAL
PANAMERICANA VIAL S.A. PANAVIAL
AUT. SRI : 1114831262
FECHA AUTORIZACION
08/May/2014
VALIDEZ: 08/May/2015
CARRIL:1N
FACTURA:006-009-001718996
27/Mar/2015 14:38:20
Clase:T01A
SERVICIO DE PEAJE
TARIFA: \$ 1,00
IVA: \$ 0,00
TOTAL : \$ 1,00
CLIENTE: CONSUMIDOR FINAL
RUC/CI: 99999999999999
ORIGINAL ADQUIRIENTE

RUC. 1791317025001
Contribuyente Especial
Resolución N° NAC-0476
MATRIZ: Abraham Lincoln N26-16 y San Ignacio
PBX: 02-3982500-Quito
SUCURSAL: Panamericana Norte km 4+000
Tramo: Calderón - Guayllabamba

FACTURA ORIGINAL
PANAMERICANA VIAL S.A. PANAVIAL
AUT. SRI : 1114831262
FECHA AUTORIZACION
08/May/2014
VALIDEZ: 08/May/2015
CARRIL:6N
FACTURA:010-016-000857296
27/Mar/2015 15:04:22
Clase:T01A
SERVICIO DE PEAJE
TARIFA: \$ 0,60
IVA: \$ 0,00
TOTAL : \$ 0,60
CLIENTE: CONSUMIDOR FINAL
RUC/CI: 99999999999999
ORIGINAL ADQUIRIENTE