

**COMPROBANTE UNICO DE REGISTRO**

Institucion:	141 INSTITUTO NACIONAL DE PATRIMONIO CULTURAL	Reporte	rptComprobanteGastos.rdlc		
U. Ejecutora:	0000	Fecha Elaboración	No. CUR	No. Original	
Unid. Desc:	0000	012 03 2015	1626	1608	
Tipo Documento Respaldo		Clase Documento	No.	No. Expediente	
COMPROBANTES ADMINISTRATIVOS DE GASTOS		LIQUIDACION DE GASTOS	No. DCP-056	759	
Clase de Registro:	DEVENGADO	Clase de Gasto:	OTROS GASTOS	RPA	RTO DEV
Banco:		Cuenta Monetaria:			
Comprobante	GASTOS	Numero Operación			0
Beneficiario:	1704194719	TORRES ANDRADE FELIX			

**AFECTACION PRESUPUESTARIA**

PG	SP	PY	ACT	ITEM	UBG	FTE	ORG	N. Prest	DESCRIPCION	MONTO
01	00	000	001	530303	1701	001	0000	0000	Viaticos y Subsistencias en el Interior	120.00
<b>TOTAL PRESUPUESTARIO</b>										<b>120.00</b>
IVA										0.00
<b>SUB - TOTAL</b>										<b>120.00</b>
RETENCIONES IVA										0.00
<b>TOTAL DEDUCCIONES PRESUPUESTARIO</b>										<b>0.00</b>
<b>TOTAL A PAGAR</b>										<b>120.00</b>

**SON:** CIENTO VEINTE DOLARES

**DESCRIPCION:** QUITO-TORRES ANDRADE FELIX ARQUITECTO RESTAURADOR COMISION A OTAVALO, DEL 12 AL 13/03/2015, REUNION CON EL MUNICIPIO DE OTAVALO SEGUIMIENTO DE PROYECTO REHABILITACION PORTALES, GALLERA, PLAZA CIVICA DE OTAVALO, CP 23

*Felix*

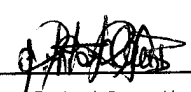
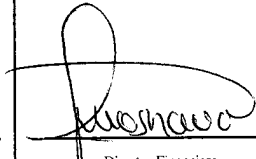
DATOS APROBACION		
ESTADO	REGISTRADO:	APROBADO:
<b>APROBADO</b>		
FECHA: 12/03/2015	 Funcionario Responsable	 Director Financiero

**COMPROBANTE UNICO DE REGISTRO**

Institucion:	141 INSTITUTO NACIONAL DE PATRIMONIO CULTURAL	Reporte	rptComprobanteGastos.rdlc		
U. Ejecutora:	0000	Fecha Elaboración		No. CUR	No. Original
Unid. Desc:	0000	012	03	2015	1626 1608
Tipo Documento Respaldo		Clase Documento		No.	
COMPROBANTES ADMINISTRATIVOS DE GASTOS		LIQUIDACION DE GASTOS		No. DCP-056	
					No. Expediente
					759

Clase de Registro:	DEVENGADO	Clase de Gasto:	OTROS GASTOS	RPA	RTO	DEV
Banco:		Cuenta Monetaria:				
Comprobante	GASTOS	Numero Operación				0
Beneficiario:	1704194719	TORRES ANDRADE FELIX				

**DEDUCCIONES**

DATOS APROBACIÓN		
ESTADO	REGISTRADO:	APROBADO:
<b>APROBADO</b>  FECHA: 12/03/2015	   _____ Funcionario Responsable	   _____ Director Financiero

Doc: 1676

**COMPROBANTE UNICO DE REGISTRO**

Institucion:	141 INSTITUTO NACIONAL DE PATRIMONIO CULTURAL	Reporte	rptComprobanteGastos.rdlc			
U. Ejecutora:	0000	Fecha Elaboración			No. CUR	No. Original
Unid. Desc:	0000	012	03	2015	1608	1608
Tipo Documento Respaldo		Clase Documento		No.	No. Expediente	
COMPROBANTES ADMINISTRATIVOS DE GASTOS		LIQUIDACION DE GASTOS		No. DCP-056	759	

Clase de Registro:	COMPROMETIDO	Clase de Gasto:	OTROS GASTOS	RPA	RTO	DEV
Banco:		Cuenta Monetaria:				
Comprobante	GASTOS	Numero Operación				0
Beneficiario:	1704194719	TORRES ANDRADE FELIX				

**AFECTACION PRESUPUESTARIA**

PG	SP	PY	ACT	ITEM	UBG	FTE	ORG	N. Prest	DESCRIPCION	MONTO
01	00	000	001	530303	1701	001	0000	0000	Viaticos y Subsistencias en el Interior	120.00
<b>TOTAL PRESUPUESTARIO</b>										<b>120.00</b>
IVA										0.00
<b>SUB - TOTAL</b>										<b>120.00</b>
RETENCIONES IVA										0.00
<b>TOTAL DEDUCCIONES PRESUPUESTARIO</b>										<b>0.00</b>
<b>TOTAL A PAGAR</b>										<b>120.00</b>

**SON:** CIENTO VEINTE DOLARES

**DESCRIPCION:** QUITO-TORRES ANDRADE FELIX ARQUITECTO RESTAURADOR COMISION A OTAVALO, DEL 12 AL 13/03/2015, REUNION CON EL MUNICIPIO DE OTAVALO SEGUIMIENTO DE PROYECTO REHABILITACION PORTALES, GALLERA, PLAZA CIVICA DE OTAVALO, CP 23

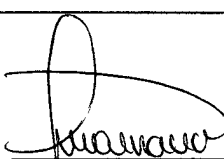
DATOS APROBACION		
ESTADO	REGISTRADO:	APROBADO:
<b>APROBADO</b> FECHA: 12/03/2015	 _____ Funcionario Responsable	 _____ Director Financiero

12  
 11:57  
 12/03/2015

**COMPROBANTE UNICO DE REGISTRO**

Institucion:	141 INSTITUTO NACIONAL DE PATRIMONIO CULTURAL	Reporte	rptComprobanteGastos.rdlc			
U. Ejecutora:	0000	Fecha Elaboración			No. CUR	No. Original
Unid. Desc:	0000	012	03	2015	1608	1608
Tipo Documento Respaldo		Clase Documento		No.		No. Expediente
COMPROBANTES ADMINISTRATIVOS DE GASTOS		LIQUIDACION DE GASTOS		No. DCP-056		759

Clase de Registro:	COMPROMETIDO	Clase de Gasto:	OTROS GASTOS	RPA	RTO	DEV		
Banco:		Cuenta Monetaria:						
Comprobante	GASTOS	Numero Operación						0
Beneficiario:	1704194719	TORRES ANDRADE FELIX						

**DEDUCCIONES**

DATOS APROBACION		
ESTADO	REGISTRADO:	APROBADO:
<b>APROBADO</b>  FECHA: 12/03/2015	   _____ Funcionario Responsable	   _____ Director Financiero

PLANILLA DE PAGO DE VIATICOS, MOVILIZACION Y SUBSISTENCIAS EN EL PAIS

FECHA 11/03/2015

NOMBRES	CARGO	ZONA A	ZONA B	NO DIAS	DESDE	HASTA	TABLA DE VIATICO	VALOR DEL VIATICO DIARIO	MOVILIZACION	ALIMENTACION	SUBSISTENCIA	COMBUSTIBLE	PEAJE	VALOR A RECIBIR
TORRES FELIX 1704194719	ARQUITECTO RESTAURADOR			2	12-mar	13-mar	80	80,00			40,00			120,00
<b>TOTAL PLANILLA DE PAGO</b>														
<b>120,00</b>														

DESTINO DE LA COMISION: Otavalo- Ibarra / San Gabriel-Carchi

APLICACION BASE LEGAL: De conformidad a la Resolución N: MRL-2014-0165 del 04 de Septiembre 2014

DESCRIPCION DE LA COMISION: Quito, Torres Felix, pago de viatico por comision a Otavalo-Ibarra/ San Gabriel-Carchi del 12-13/03/2015 a reunion con el Municipio de Otavalo para seguimiento primera fase proyecto rehabilitacion portales, gallera, plaza civica Otavalo, en coordinacion con BEDE, GADM Otavalo ademas el seguimiento e inspeccion recorrido obras antiguo cuartel y municipio conjunto La Manzana de la ciudad de Ibarra en coordinacion con contratista de obra y fiscalizacion, ademas en San Gabriel canton Montufar en coordinacion con Arq Luis Maldonado funcionario del Ministerio de Cultura y Patrimonio se realizara la inspeccion del proyecto rehabilitacion Integral del Mercado Central Jesus del gran Poder.

DIRECCION ADMINISTRATIVA FINANCIERA	
Contabilidad	Tesorería
Responsable	Responsable

Elaborado por: Flor Guaman



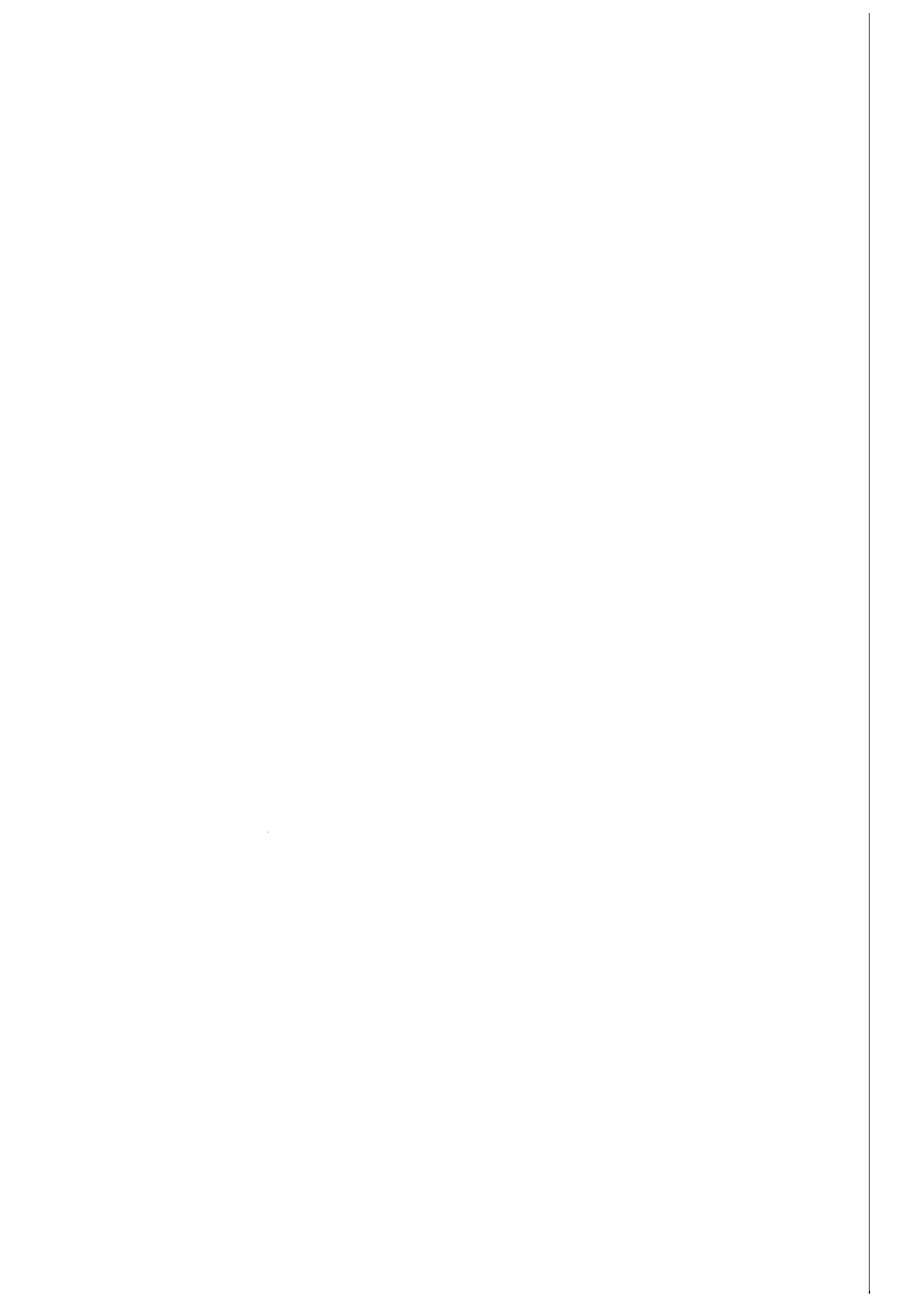



**SOLICITUD DE AUTORIZACIÓN PARA CUMPLIMIENTO DE SERVICIOS INSTITUCIONALES**

Nro. SOLICITUD DE AUTORIZACIÓN PARA CUMPLIMIENTO DE SERVICIOS INSTITUCIONALES Nro.- **DCP 056** FECHA DE SOLICITUD (dd-mmm-aaaa) **10-MARZO-2015**

VIÁTICOS	X	MOVILIZACIONES	X	SUBSISTENCIAS	X	ALIMENTACIÓN	
----------	---	----------------	---	---------------	---	--------------	--

**DATOS GENERALES**

APELLIDOS - NOMBRES DE LA O EL SERVIDOR <b>TORRES ANDRADE FELIX GABRIEL</b>		PUESTO QUE OCUPA: <b>ARQUITECTO RESTAURADOR SP 5</b>	
CIUDAD - PROVINCIA DEL SERVICIO INSTITUCIONAL <b>OTAVALO - IBARRA - SAN GABRIEL CARCHI IMBABURA</b>		NOMBRE DE LA UNIDAD A LA QUE PERTENECE LA O EL SERVIDOR <b>DIRECCIÓN DE CONSERVACION BB CC</b>	
FECHA SALIDA (dd-mmm-aaaa)	HORA SAUDA (hh:mm)	FECHA LLEGADA (dd-mmm-aaaa)	HORA LLEGADA (hh:mm)
<b>12-marzo-2015</b>	<b>7:00</b>	<b>13-marzo-2015</b>	<b>18:30</b>

SERVIDORES QUE INTEGRAN LOS SERVICIOS INSTITUCIONALES  
**ARQ. FELIX TORRES**

**DESCRIPCION DE LAS ACTIVIDADES A EJECUTARSE**  
**DIA JUEVES 12 03 2015:**  
 Reunión en el Municipio de Otavalo para seguimiento primera fase proyecto rehabilitación portales, gallera, plaza cívica Otavalo, en coordinación con BEDE. GADM Otavalo  
 Seguimiento, Inspección recorrido obras antiguo cuartel y municipio conjunto "la manzana" de la ciudad de Ibarra en coordinación con contratista de Obra y Fiscalización.  
**DIA VIERNES 13 03 2015:**  
 Inspección obra proyecto Rehabilitación Integral del Mercado Central Jesús del Gran Poder ciudad de San Gabriel, Cantón Montufar en coordinación con Arq. Luis Maldonado funcionario Ministerio de Cultura y Patrimonio MCYP.

**TRANSPORTE**

TIPO DE TRANSPORTE (Aéreo, terrestre, marítimo, otros)	NOMBRE DE TRANSPORTE	RUTA	SALIDA		LLEGADA	
			FECHA dd-mmm-aaaa	HORA hh:mm	FECHA dd-mmm-aaaa	HORA hh:mm
TERRESTRE	PARTICULAR	QUITO-OTAVALO-IBARRA- -SAN GABRIEL-QUITO	12-marzo-2015	7H00	13-marzo-2015	18:30

**INVERSIÓN: FAVOR CARGAR EGRESO A:**

PROGRAMA	PROYECTO	ACTIVIDAD - TAREA
GASTO CORRIENTE		DIRECTOR(A) O SU DELEGADO(A) DE PLANIFICACIÓN:

**DATOS PARA TRANSFERENCIA**

NOMBRE DEL BANCO: <b>Banco del Pichincha</b>	TIPO DE CUENTA: <b>Corriente</b>	No. DE CUENTA: <b>30017833-04</b>
---	-------------------------------------	--------------------------------------

<b>FIRMA DE LA O EL SERVIDOR SOLICITANTE</b>	<b>FIRMA DE LA O EL RESPONSABLE DE LA UNIDAD SOLICITANTE</b>
NOMBRE DE LA O EL SERVIDOR <b>ARQ. FELIX TORRES</b>	NOMBRE DE LA O EL RESPONSABLE DE LA UNIDAD SOLICITANTE <b>LIC. NIDIA GOMEZ</b>
<b>FIRMA DE LA AUTORIDAD NOMINADORA O SU DELEGADO (DIRECTOR REGIONAL - DIRECTORA ADMINISTRATIVA FINANCIERA)</b>	<p><b>NOTA:</b> Esta solicitud deberá ser presentada para su Autorización, con por lo menos 72 horas de anticipación al cumplimiento de los servicios institucionales; salvo el caso de que por necesidades institucionales la Autoridad Nominadora autorice.</p> <ul style="list-style-type: none"> <li>De no existir disponibilidad presupuestaria, tanto la solicitud como la autorización quedarán insubsistentes</li> <li>El informe de Servicios Institucionales deberá presentarse dentro del término de 4 días de cumplido el servicio institucional</li> </ul> <p>Está prohibido conceder servicios institucionales durante los días de descanso obligatorio, con excepción de las Máximas Autoridades o de casos excepcionales debidamente justificados por la Máxima Autoridad o su Delegado.</p>
NOMBRE DE LA AUTORIDAD NOMINADA O SU DELEGADO <b>SRA. ANGELITA SUASNAVAS</b>	

**AUTORIZACION DE DESCUENTO**

FIRMA SOLICITANTE
C C: 1704194719

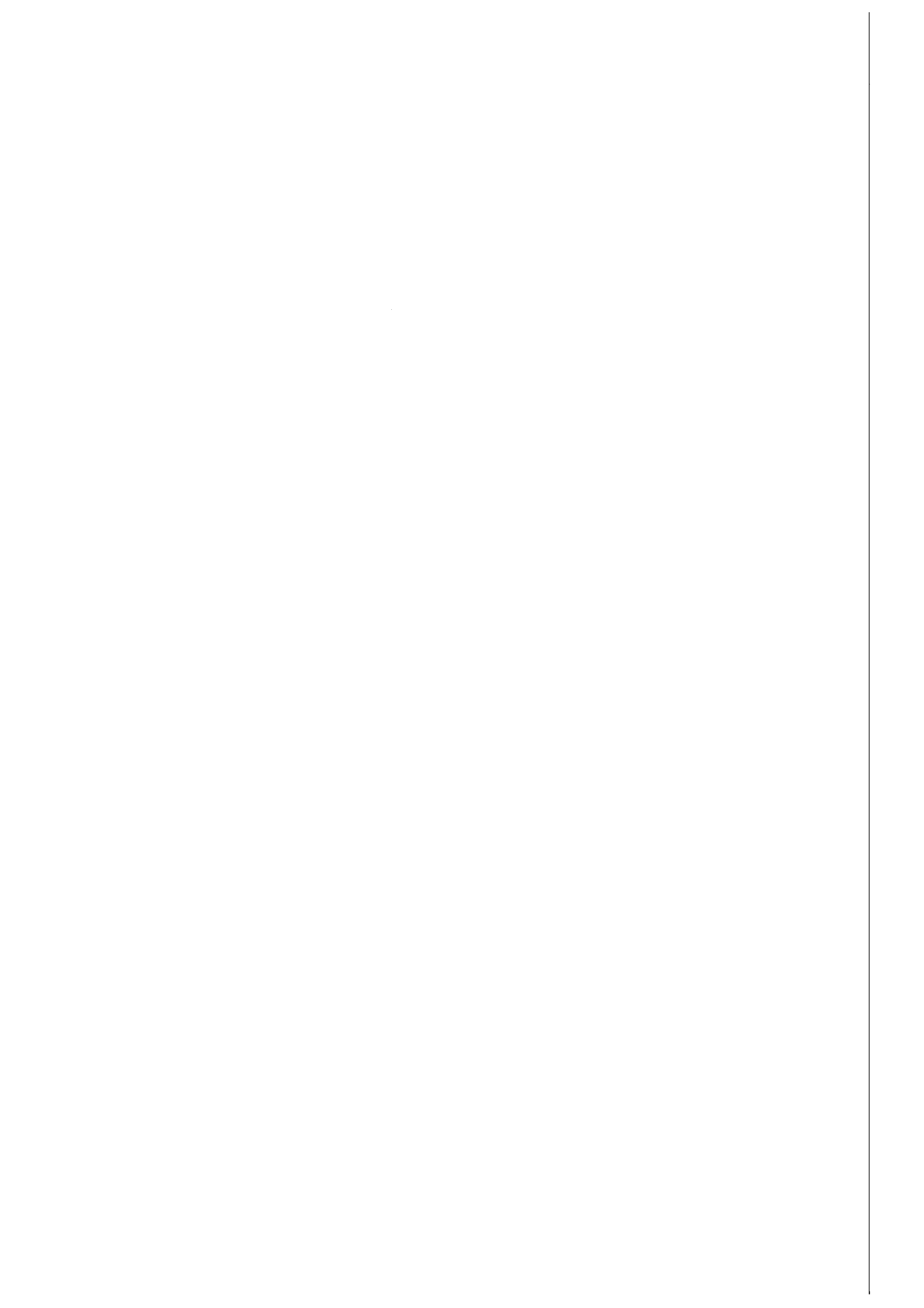



**CERTIFICACION PRESUPUESTARIA**

Institucion:	INSTITUTO NACIONAL DE PATRIMONIO CULTURAL	NO. CERTIFICACION	FECHA DE ELABORACIÓN		
Unid. Ejecutora:		23	13	01	15
Unid. Desc:					

TIPO DE DOCUMENTO RESPALDO	CLASE DE DOCUMENTO RESPALDO
COMPROBANTES ADMINISTRATIVOS DE GASTOS	COMPROMISO NORMAL OTROS GASTOS

CLASE DE REGISTRO	COM	CLASE DE GASTO	OGA
-------------------	-----	----------------	-----

**CERTIFICACION PRESUPUESTARIA**

PG	SP	PY	ACT	ITEM	UBG	FTE	ORG	N. Prest	DESCRIPCION	MONTO
01	00	000	001	570102	1701	001	0000	0000	Tasas Generales Impuestos Contribuciones Permisos Licencias y Patentes	\$1,200.00
01	00	000	001	530303	1701	001	0000	0000	Viaticos y Subsistencias en el Interior	\$39,000.00
01	00	000	001	530803	1701	001	0000	0000	Combustibles y Lubricantes	\$4,000.00
01	00	000	001	530301	1701	001	0000	0000	Pasajes al Interior	\$3,000.00
									<b>TOTAL PRESUPUESTARIO</b>	<b>\$47,200.00</b>
									<b>TOTAL</b>	

SON: CUARENTA Y SIETE MIL DOSCIENTOS DOLARES

**DESCRIPCION:**

QUITO-CERTIFICACION PRESUPUESTARIA PARA PAGO DE VIATICOS POR COMISION DE FUNCIONARIOS DEL INPC PARA EL AÑO 2015 GASTO CORRIENTE (VIATICOS-COMBUSTIBLES-PASAJES AL INTERIOR-PEAJES)

DATOS APROBACIÓN		
ESTADO	REGISTRADO:	APROBADO:
APROBADO		
FECHA: 13/01/2015	Funcionario Responsable	Director Financiero

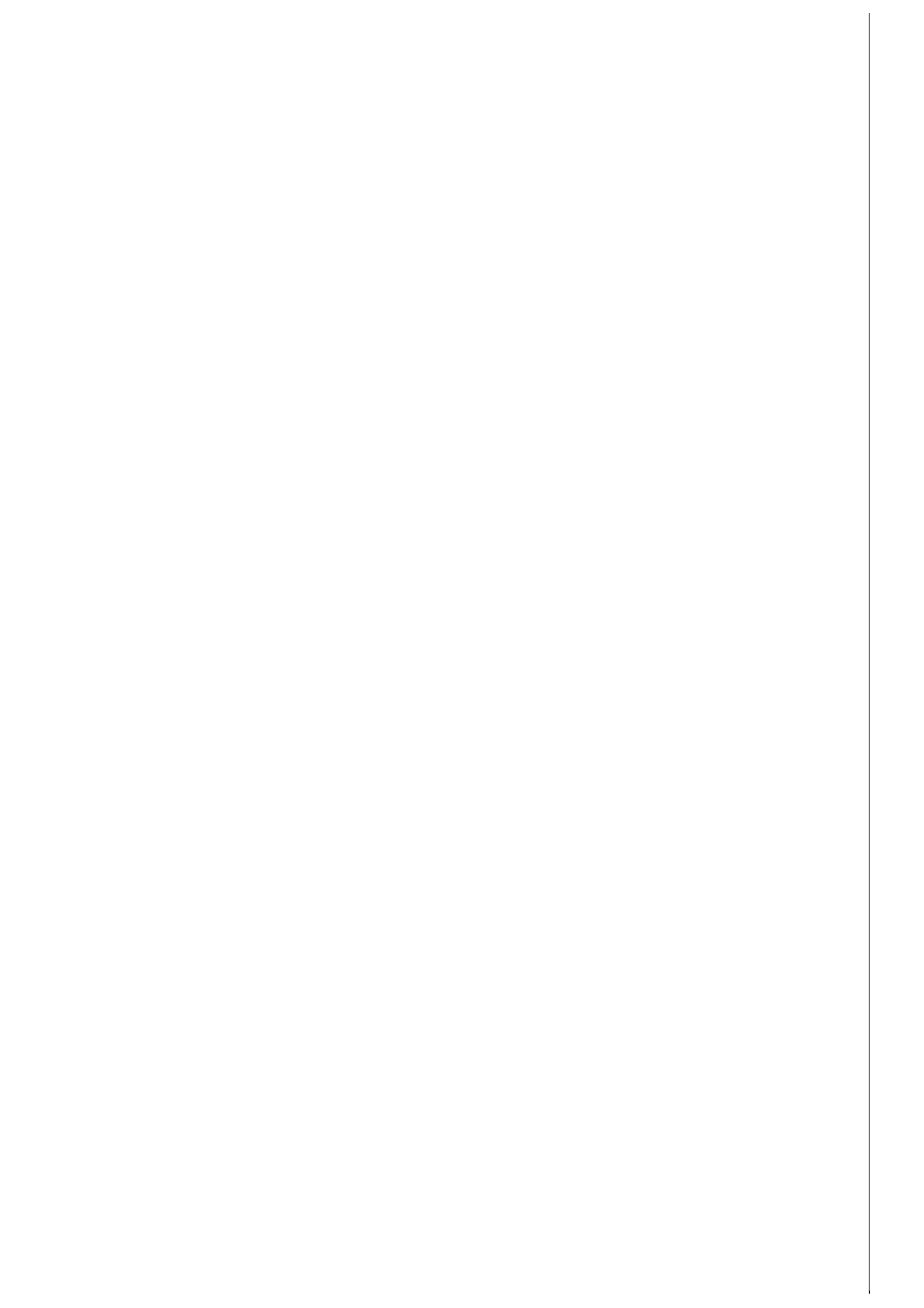



### INFORME DE SERVICIOS INSTITUCIONALES

Nro. SOLICITUD DE AUTORIZACIÓN PARA CUMPLIMIENTO DE SERVICIOS INSTITUCIONALES DCP 056

FECHA DE INFORME (dd-mmm-aaaa) 17-03-2015

#### DATOS GENERALES

APELLIDOS - NOMBRES DE LA O EL SERVIDOR  
TORRES ANDRADE FELIX GABRIEL

PUESTO QUE OCUPA:  
ARQUITECTO RESTAURADOR SP 5

CIUDAD – PROVINCIA DEL SERVICIO INSTITUCIONAL OTAVALO- IBARRA IMBABURA  
MIRA- SAN GABRIEL CARCHI

NOMBRE DE LA UNIDAD A LA QUE PERTENECE LA O EL SERVIDOR  
DIRECCION DE CONSERVACION BB CC

SERVIDORES QUE INTEGRAN EL SERVICIO INSTITUCIONAL ARQ. FELIX TORRES

Nombre del señor Conductor:

#### INFORME DE ACTIVIDADES Y PRODUCTOS ALCANZADOS

##### ACTIVIDADES REALIZADAS

DIA JUEVES 12 MARZO 2015

1. INSPECCION INMUEBLE EN IBARRA: ubicado en Calle Flores No. 7-37 y Bolívar, el que estaba destruyéndose por abandono se está derrocando con autorización del GAD Ibarra para construcción de un edificio nuevo con espacios para servicio de restaurante.

2. INSPECCION OBRAS ANTIGUO CUARTEL MILITAR, ANTIGUO MUNICIPIO, "MANZANA PATRIMONIAL" IBARRA.

.En el antiguo Cuartel Militar se realizan obra: se coloca el piso de piedra en la plazoleta, aceras perimetrales interiores y exteriores.

Al interior: Gradas en estructura metálica; Contrapisos y piso de madera; Cielos rasos; Instalaciones eléctricas, electrónicas de voz y datos; mamparas de vidrio en los corredores; Espacios para baterías sanitarias

En antiguo Municipio se ha realizado obra: Retiro de piso y contrapisos, pisos nuevos en madera; Cielos rasos; Limpieza, revocado de columnas de ladrillo; Espacios para baterías sanitarias

En el sitio hacia la calle García Moreno donde se plantea la construcción de nuevos espacios, por lo que se espera la propuesta.

En la intervención de Bienes Muebles con la presencia de María Fernanda Lucano y Tania Egas contratistas de la obra de Rehabilitación de Bienes Muebles se realiza un recorrido y explicación de la intervención en cielos rasos de latón, de carrizo y chocoto, de pintura mural.

3. REUNION SEGUIMIENTO PROYECTO PORTALES, GALLERA, ESCUELA G. MISTRAL, PLAZA CIVICA –OTAVALO: El Arq. E. Báez consultor indica las modificaciones a la propuesta solicitadas, En los inmuebles de los portales sector 1 para museo, centro de convenciones; sector 2, gastronomía, comercio, artesanía y área administrativa. En la Gallera se mantiene el uso, la dotación de baterías sanitarias, se elimina la propuesta de un restaurante.

DIA VIERNES 13 MARZO 2015

4. INSPECCION INMUEBLE PATRIMONIAL UBICADO EN LA CIUDAD DE MIRA: Inmueble ubicado en las calles Bolívar y Medardo Ulloa esquina, código inventario IBI-04-04-50-000-000058 propiedad de la familia Yacelga; construcción de arquitectura y materiales tradicionales, en un piso para vivienda. De la inspección realizada la estructura del inmueble en muros portantes esta solida; la cubierta en su estructura presenta elementos afectados por humedad, xilófagos sin embargo esta es sólida; al exterior no presenta hundimientos en sus cumbreras ni faldones, las tejas están en buen estado, los aleros, cielos rasos, muros presentan desprendimiento de enlucido

5. INSPECCION OBRA PROYECTO MERCADO CENTRAL, SAN GABRIEL: Inmueble ubicado en las calles Bolívar, Montalvo y Los Andes de la ciudad de San Gabriel con registro Nro. 198, código IBI-04-05-01-000-000198.

La obra que se realiza con aporte del Banco del Estado a cargo de programa de Gestión Patrimonial Bicentenario, para lo que el INPC dio la viabilidad es totalmente nueva en su estructura de hormigón armado, pisos de cemento, porcelanato, gres, cubiertas inclinadas de teja a 2 aguas, losa plana y metálica circular con translucido aleros de madera, carpinterías de madera, metal en puertas, ventanas, instalaciones eléctricas sanitarias de voz y datos, con espacios y uso para acceso peatonal y vehicular; parqueaderos; cuartos de máquinas, cisterna, bombas; rampas; locales comerciales; comedor y plaza (espacio abierto cubierto); puestos de venta de comidas; auditorio; puestos de venta: bodegas; cuartos fríos; baterías sanitarias; terraza mirador construida con estructura,

##### PRODUCTOS ALCANZADOS

1. Informe, inspección Inmueble Ibarra, ubicado en Calle Flores No. 7-37 y Bolívar

2. Informe, inspección Obras Antiguo Cuartel Militar, Antiguo Municipio, "Manzana Patrimonial" Ibarra

3. Seguimiento Proyecto Portales, Gallera, Escuela Gabriela Mistral, Plaza Cívica –Otavalo;

4. Informe, inspección Inmueble Patrimonial ubicado en las calles Simón Bolívar y Medardo Ulloa esquina, ciudad de Mira

5. Informe, inspección Obra Proyecto Rehabilitación Integral Mercado Central, San Gabriel

##### CONCLUSIONES y RECOMENDACIONES

1. INMUEBLE IBARRA: El inmueble en sus espacios antiguos y originales se está derrocando con autorización del GAD Ibarra, se recomienda recabar la información al respecto.

2. OBRAS ANTIGUO CUARTEL MILITAR, ANTIGUO MUNICIPIO, "MANZANA PATRIMONIAL" IBARRA: En el inmueble del antiguo Cuartel Militar se ha realizado un volumen de obra de un 84 % aproximado en fachadas, cielos rasos, contrapisos, pisos, puertas ventanas gradas y ascensores, canaletas y tuberías para instalaciones.

En el inmueble del antiguo Municipio se ha realizado un volumen de obra de un 75 % aproximado en cubiertas, piso y contrapisos, limpieza, revocado de columnas de ladrillo, estructura metálica para cubierta sobre el patio central

Se efectúa la intervención en cielos rasos tanto de latón como los de carrizo y chocoto con pintura mural

3. SEGUIMIENTO PROYECTO PORTALES, GALLERA, ESCUELA GABRIELA MISTRAL, PLAZA CIVICA –OTAVALO; Reunión con la participación de funcionarios GADM Otavalo, Banco del Estado, MCYP, INPC Concejales GADM Otavalo Consultor y Fiscalización Proyecto del estudio. El consultor indica las modificaciones solicitadas a la propuesta, en los inmuebles de los portales sector 1 para museo y centro de convenciones; sector 2, gastronomía, comercio, artesanía y área administrativa. De este pedido se debe presentar el relevamiento planialtimétrico y propuesta de los inmuebles Asociación 24 de mayo y Cámara de Comercio, y piso en la plaza.

. En la Gallera se mantiene el uso con la dotación de baterías sanitarias, se elimina la propuesta de un restaurante.

En la Escuela Gabriela Mistral la adecuación de los espacios para teatro y sala de reuniones con vestidores, baterías sanitarias. Estudios a los que se complementa con la propuesta estructural que se presentara a revisión y aprobación del INPC.

4. INSPECCION INMUEBLE PATRIMONIAL UBICADO EN LA CIUDAD DE MIRA: El estado actual del inmueble es sólido, en atención a lo solicitado debe presentar la propuesta de intervención con base a una memoria técnica, el relevamiento arquitectónico y estructural del estado actual de la vivienda incluida las cubiertas para aprobar el GAD municipal de Mira, y el INPC.

5. INSPECCION OBRA PROYECTO REHABILITACION INTEGRAL MERCADO CENTRAL, SAN GABRIEL: La obra que se realiza es con aporte del Banco del Estado es totalmente nueva en su estructura, pisos, cubiertas, escaleras, aleros, puertas, ventanas, instalaciones eléctricas sanitarias de voz y datos, acabados, etc.

La construcción nueva de este mercado se adosa a inmuebles antiguos sin tener las precauciones y planificación adecuada causa fisuras, daños en cubiertas, muros.

La casa aledaña o adosada al mercado en la calle Bolívar en su interior se está efectuando obras con columnas de hormigón armado. Se recomienda oficiar al GADM Montufar para explicación y correcciones del caso en esta obra con revisión y aprobación del INPC.

#### DETALLE DE GASTOS REALIZADOS

Nro.	Clase de Gasto	Monto	Nro. Documento
1	PASAJES TRANSPORTE INTERPROVINCIAL QUITO-IBARRA IBARRA-SAN GABRIEL SANGABRIEL -QUITO	\$ 2.50 \$ 1.50 \$4.00	

ITINERARIO	SALIDA	LLEGADA	NOTA
FECHA dd-mmm-aaa	12-marzo-2015	13-marzo-2015	Estos datos se refieren al tiempo efectivamente utilizado en el cumplimiento del servicio institucional, desde la salida del lugar de residencia o trabajo habituales o del cumplimiento del servicio institucional según sea el caso, hasta su llegada de estos sitios.
HORA hh:mm	7:30	18.30	

#### TRANSPORTE

TIPO DE TRANSPORTE (Aéreo, terrestre, marítimo, otros)	NOMBRE DE TRANSPORTE	RUTA	SALIDA		LLEGADA	
			FECHA dd-mmm-aaaa	HORA hh:mm	FECHA dd-mmm-aaaa	HORA hh:mm
TERRESTRE		QUITO-IBARRA-OTAVALO— IBARRA-SAN GABRIEL-QUITO	12-marzo-2015	7H30	13-marzo-2015	18.30

NOTA: En caso de haber utilizado transporte público, se deberá adjuntar obligatoriamente los pases a bordo o boletos.

#### OBSERVACIONES

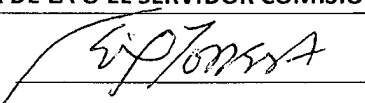
FIRMA DE LA O EL SERVIDOR COMISIONADO	NOTA
	El presente informe deberá presentarse dentro del término de 4 días del cumplimiento de servicios institucionales, caso contrario la liquidación se demorará e incluso de no presentarlo tendría que restituir los valores percibidos. Cuando el cumplimiento de servicios institucionales sea superior al número de días autorizados, se deberá adjuntar la
NOMBRE: <b>ARQ. FELIX TORRES</b>	

#### FIRMAS DE APROBACIÓN

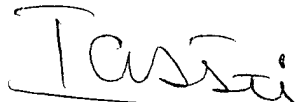
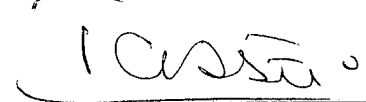
FIRMA DE LA O EL RESPONSABLE DE LA UNIDAD DEL SERVIDOR COMISIONADO	FIRMA DE LA O EL JEFE INMEDIATO DE LA O EL RESPONSABLE DE LA UNIDAD
	
NOMBRE: <b>ARQ. RUTH AGUIRRE</b> CARGO: <b>DIRECTORA CONSERVACION</b>	NOMBRE: <b>ARQ. RUTH AGUIRRE</b> CARGO: <b>DIRECTORA CONSERVACION</b>



Quito DM., 18 marzo de 2015

**PARA:** ARQ. RUTH AGUIRRE  
DIRECTORA CONSERVACION BBCC INPC  
MGS. ANGELITA SUASNAVAS  
DIRECCION FINANCIERA INPC

**DE :** ARQ. FELIX TORRES A  
ARQUITECTO RESTAURADOR SP 5  
DIRECCION DE CONSERVACION INPC

**ASUNTO: INFORMES DE:**

1. INMUEBLE IBARRA
2. INSPECCION OBRAS ANTIGUO CUARTEL MILITAR, ANTIGUO MUNICIPIO, "MANZANA PATRIMONIAL" IBARRA
3. SEGUIMIENTO PROYECTO PORTALES, GALLERA, ESCUELA GABRIELA MISTRAL, PLAZA CIVICA -OTAVALO;
4. INSPECCION INMUEBLE PATRIMONIAL UBICADO EN LA CIUDAD DE MIRA
5. INSPECCION OBRA PROYECTO REHABILITACION INTEGRAL MERCADO CENTRAL, SAN GABRIEL

**ACTIVIDADES REALIZADAS**

**DIA JUEVES 12 MARZO 2015**

**1. INMUEBLE EN IBARRA**

Inmueble ubicado en Calle Flores No. 7-37 y Bolívar, propiedad del Sr. Julio López y Magdalena Luna; patrimonio declarado de la ciudad de Ibarra en los que sus propietarios han presentado a la Dirección de Planificación del GAD Ibarra, propuestas realizadas por diversos profesionales arquitectos relacionado con la intervención de este bien desde el año 2010, planos en el que la propuesta es el vaciado total en sus características tipológicas y morfológicas para la construcción de un edificio nuevo en hormigón armado con espacios para servicio de restaurante.

El inmueble en sus espacios antiguos y originales esta sin uso y abandonado por tanto destruyéndose, actualmente se está derrocando con autorización del GAD Ibarra.

**2. INSPECCION OBRAS ANTIGUO CUARTEL MILITAR, ANTIGUO MUNICIPIO, "MANZANA PATRIMONIAL" IBARRA.**

Obra que tiene un avance del 84% en obra, en la que no está comprendida la construcción hacia la calle García Moreno

En el antiguo Cuartel Militar se realizan obra:

Se coloca el piso de piedra en la plazoleta, las aceras perimetrales interiores y exteriores (hacia la calle Olmedo).

Al interior en planta baja y alta se ha efectuado obras:

.Gradas en estructura metálica ubicadas en el espacio sobre el ingreso desde la calle Flores; en el espacio hacia la calle Olmedo (restaurante).

. Contrapisos en todos los espacios, sobre estos en algunos espacios está colocado el piso de madera

. Cielos rasos de gypsum (falta el estucado).

. Instalaciones eléctricas, electrónicas de voz y datos

. Mamparas de vidrio en los corredores

. Espacios para baterías sanitarias

En el inmueble del antiguo Municipio se ha realizado obra:

. Retiro de piso y contrapisos y cambio de estos por otros nuevos en madera

. Cielos rasos de gypsum y tipo armstrong en su estructura en los que se incluyen las respectivas canaletas por la que se conducirá las instalaciones electrónicas

. Espacios para baterías sanitarias

.Grada en estructura metálica en el espacio interior ingreso desde uno de los salones de planta alta.

En el terreno y sitio donde se plantea refuncionalización del proyecto hacia la calle García Moreno por lo que se espera la propuesta en planta y fachada para conocimiento revisión y aprobación del INPC. .

En la intervención de Bienes Muebles con la presencia de María Fernanda Lucano y Tania Egas contratistas de la obra de Rehabilitación de Bienes Muebles se realiza un recorrido y explicación de la intervención en cielos rasos de latón, de carrizo, y pintura mural.

Se indica nuevamente a Fiscalización en la persona del Arq. Giovanni Suasnavas la necesidad de contar con los informes correspondientes de obra, los cuales deberían ser ingresados a través del portal de la página web del INPC para lo cual el Ing. Fernando Quevedo como Fiscalizador externo de la obra está habilitado.

### **3. REUNION SEGUIMIENTO PROYECTO PORTALES, GALLERA, ESCUELA G. MISTRAL, PLAZA CIVICA –OTAVALO**

La reunión en la oficina de Planificación GADM Otavalo cuenta con la presencia de Arq. Byron Velasco Director Planificación y Arq. Lucía Velasco Jefe de Proyectos GADM Otavalo; Arq. Eduardo Báez Consultor; Arq. Henry Velázquez Fiscalización Proyecto; Myriam Jácome Técnico Proyecto Emblemático "Ciudades Patrimoniales MCYP; señores Pablo Espinosa y Gabriel Segovia Banco del Estado; Sr. Gustavo Terán Consultor Modelo de Gestión del Estudio; Señores Rubén Buitrón, Marco Torres, Héctor Sánchez Concejales GADM Otavalo; Arq. Félix Torres INPC.

El Arq. Báez indica las modificaciones solicitadas a la propuesta:

.En los inmuebles de los portales sector 1 se toma la planta baja para museo y centro de convenciones en segunda planta; sector 2, gastronomía, comercio, artesanía y área administrativa.

No presenta el relevamiento planialtimétrico y propuesta en los inmuebles de los portales de la Asociación 24 de mayo y Cámara de Comercio, además de la del piso en la plaza.

.En la Gallera se mantiene el uso con la dotación de baterías sanitarias, se elimina la propuesta de un restaurante.

.En la Escuela Gabriela Mistral se mantiene la propuesta de adecuación de espacios para teatro y salón.

Estudios que deben ser revisados y aprobados por el Arq. Velázquez a los que se complementa con la propuesta estructural, para presentar al INPC.

**DIA VIERNES 13 MARZO 2015**

### **4. INSPECCION INMUEBLE PATRIMONIAL UBICADO EN LA CIUDAD DE MIRA**

La Sra. Maria Yacelga solicita "autorice realizar la cubierta de una casa declarada patrimonio cultural" al cual adjunta el informe técnico dado por el GADM Mira se da al inspección:

Inmueble ubicado en las calles Bolívar y Medardo Ulloa esquina, barrio El Convento; clave catastral 50010311003; código ficha de inventario IBI-04-04-50-000-000058 propiedad de la familia Yacelga

Construcción de arquitectura tradicional en un piso para vivienda en un volumen en "L", con fachadas de cubierta inclinada, donde predomina el paño lleno a los vanos rectos de ventanas y puertas, construida con muros portantes de tapial y adobe enlucidos y pintados, cubierta de teja a 2 y 3 aguas, cielos rasos y aleros de carrizo y chocoto; pisos de madera, cemento, tierra; carpinterías de madera en puertas, ventanas, y canchillos.

De la inspección realizada la estructura del inmueble en muros portantes esta sólida; la cubierta en su estructura presenta elementos afectados por humedad, xilófagos sin embargo esta es sólida; al exterior no presenta hundimientos en sus cumbreros ni faldones, las tejas están en buen estado, los aleros, cielos rasos, muros presentan desprendimiento de enlucido

### **5. INSPECCION OBRA PROYECTO MERCADO CENTRAL, SAN GABRIEL**

En coordinación con el Arq. Luis Maldonado funcionario Ministerio de Cultura y Patrimonio MCYP se realiza la inspección a la obra actual del proyecto "Rehabilitación Integral del Mercado Central Jesús del Gran Poder del Cantón Montufar"; ubicado en las calles Bolívar, Montalvo y Los Andes de la ciudad de San Gabriel, inmueble y sitio que forma parte de la estructura urbana declarada Patrimonio Cultural con Acuerdo Ministerial No.1094 del 11 de Noviembre de 1992 en la ficha de inventario con registro Nro. 198, código IBI-04-05-01-000-000198.

La obra que se realiza es con aporte del Banco del Estado crédito (US \$ 632.040,00) y asignación no reembolsable (US\$ 283.960,00) con cargo al programa de Gestión Patrimonial Bicentenario, para lo que el INPC dio la viabilidad.

Construcción de obra totalmente nueva en su estructura de hormigón armado, pisos de cemento, porcelanato, gres, cubiertas inclinadas de teja a 2 aguas, losa plana y metálica circular con translucido aleros de madera,; carpinterías de madera, metal en puertas, ventanas,; instalaciones eléctricas sanitarias de voz y datos.

Las áreas hacia la calle Montalvo en primera planta son acceso peatonal y vehicular; parqueaderos; cuartos de máquinas, cisterna, bombas; rampas; locales comerciales. En segunda planta son comedor y plaza (espacio abierto cubierto); puestos de venta de comidas; auditorio; puestos de venta: bodegas; cuartos fríos; baterías sanitarias. En segunda planta la terraza mirador.

Las áreas hacia la calle Bolívar en planta baja son acceso, vestíbulos peatonales; locales comerciales. En planta alta cafetería; administración.

A nivel de la calle Los Andes se ubican locales comerciales antiguos que los ocupan entre otros, el comisariato de la asociación de empleados Municipales, baterías sanitarias públicas

La cubierta metálica circular es notoria de varios puntos de la urbe, no se integra con las otras cubiertas que en mayor porcentaje son de teja e inclinada en la denominada "quinta fachada".

La construcción nueva de este mercado se adosa a inmuebles antiguos sin tener las precauciones y planificación adecuada esto causa fisuras, daños en cubiertas, muros de los inmuebles existentes.

De esta inspección cabe indicar que la casa aledaña o adosada al mercado en la calle Bolívar en su interior se está efectuando obras con columnas de hormigón armado.

### **PRODUCTOS ALCANZADOS**

1. Informe, inspección Inmueble Ibarra, ubicado en Calle Flores No. 7-37 y Bolívar
2. Informe, inspección Obras Antiguo Cuartel Militar, Antiguo Municipio, "Manzana Patrimonial" Ibarra
3. Seguimiento Proyecto Portales, Gallera, Escuela Gabriela Mistral, Plaza Cívica –Otavalo;
4. Informe, inspección Inmueble Patrimonial ubicado en las calles Simón Bolívar y Medardo Ulloa esquina, ciudad de Mira
5. Informe, inspección Obra Proyecto Rehabilitación Integral Mercado Central, San Gabriel

## **CONCLUSIONES y RECOMENDACIONES**

### **1. INMUEBLE IBARRA**

El inmueble en sus espacios antiguos y originales se está derrocando con autorización del GAD Ibarra, se recomienda recabar la información al respecto.

### **2. OBRAS ANTIGUO CUARTEL MILITAR, ANTIGUO MUNICIPIO, "MANZANA PATRIMONIAL" IBARRA**

En antiguo Cuartel Militar se ha realizado un volumen de obra de un 84 % aproximado en, cielos rasos, contrapisos, pisos, gradas, mamparas e instalaciones.

En el antiguo Municipio se ha realizado un volumen de obra de un 75 % aproximado en pisos y contrapisos, limpieza, revocado de columnas de ladrillo.

Se efectúa la intervención en cielos rasos de latón, carrizo y chocoto, y pintura mural

En el terreno y sitio hacia la calle García Moreno se plantea la construcción de nuevos espacios, no se conoce la propuesta arquitectónica y funcional, por lo que se recomienda oficiar al GAD Ibarra para conocimiento revisión y aprobación del INPC.

### **3. SEGUIMIENTO PROYECTO PORTALES, GALLERA, ESCUELA GABRIELA MISTRAL, PLAZA CIVICA –OTAVALO;**

El consultor indica las modificaciones solicitadas a la propuesta

En los inmuebles de los portales sector 1 para museo y centro de convenciones; sector 2, gastronomía, comercio, artesanía y área administrativa. No presenta el relevamiento planialtimétrico y propuesta en los inmuebles de a Asociación 24 de mayo y Cámara de Comercio, y del piso en la plaza.

En la Gallera se mantiene el uso con la dotación de baterías sanitarias, se elimina la propuesta de un restaurante.

### **4. INSPECCION INMUEBLE PATRIMONIAL UBICADO EN LA CIUDAD DE MIRA**

De la inspección realizada la estructura del inmueble en muros portantes esta solida; la cubierta en su estructura presenta elementos afectados por humedad, xilófagos sin embargo esta es sólida.

Con relación a la autorización solicitada es criterio de indicar que debe presentar la propuesta de intervención en las cubiertas con base a una memoria técnica, el relevamiento arquitectónico y estructural del estado actual de la vivienda la que debe revisar, aprobar el GAD municipal de Mira, y el INPC.

### **5. INSPECCION OBRA PROYECTO REHABILITACION INTEGRAL MERCADO CENTRAL, SAN GABRIEL**

La obra que se realiza es con aporte del Banco del Estado con cargo al programa de Gestión Patrimonial Bicentenario, viabilidad del INPC.

Obra totalmente nueva en su estructura, pisos, cubiertas, escaleras, aleros, puertas, ventanas, instalaciones eléctricas sanitarias de voz y datos, acabados, etc.

La construcción nueva de este mercado se adosa a inmuebles antiguos sin tener las precauciones y planificación adecuada causa fisuras, daños en cubiertas, muros.

La casa aldeaña o adosada al mercado en la calle Bolívar en su interior se está efectuando obras con columnas de hormigón armado.

Se recomienda oficiar al GADM Montufar para explicación y correcciones del caso en esta obra con revisión y aprobación del INPC.

Atentamente



Félix Torres  
Arquitecto Restaurador SP5  
Dirección de Conservación INPC

FOTOS

INMUEBLE IBARRA  
Calle Flores No. 7-37 y Bolívar

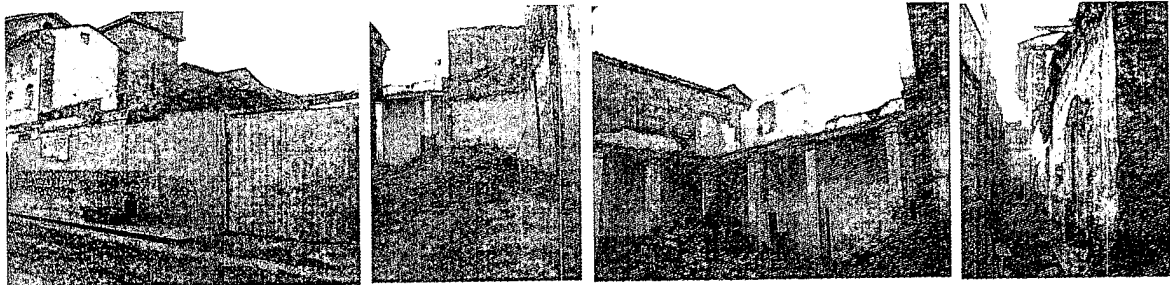

OBRAS "MANZANA PATRIMONIAL" IBARRA

ANTIGUO CUARTEL MILITAR

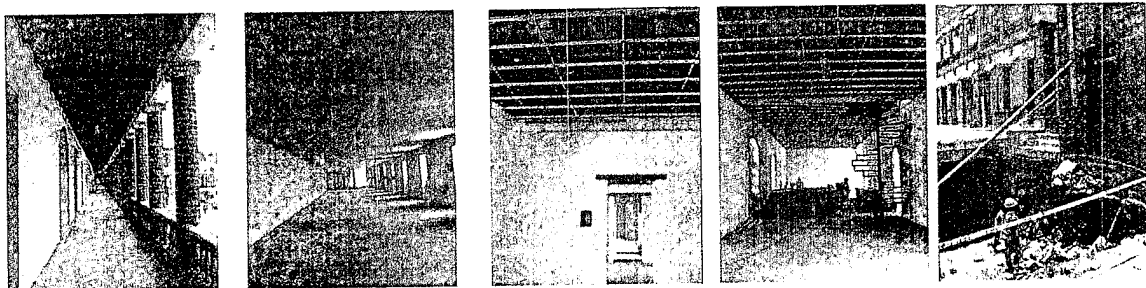
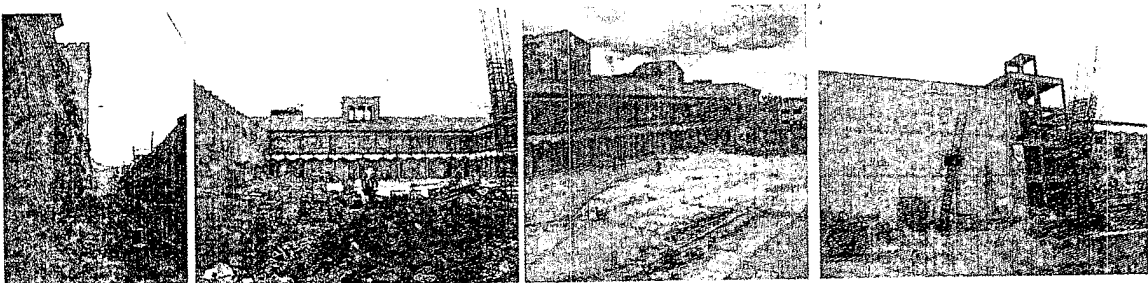

ANTIGUO MUNICIPIO

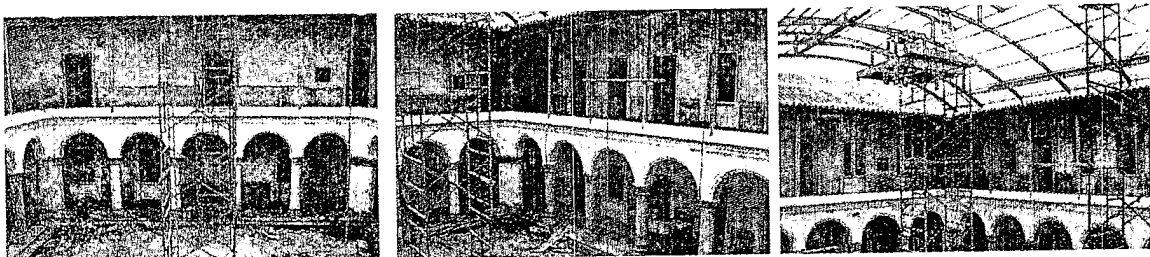



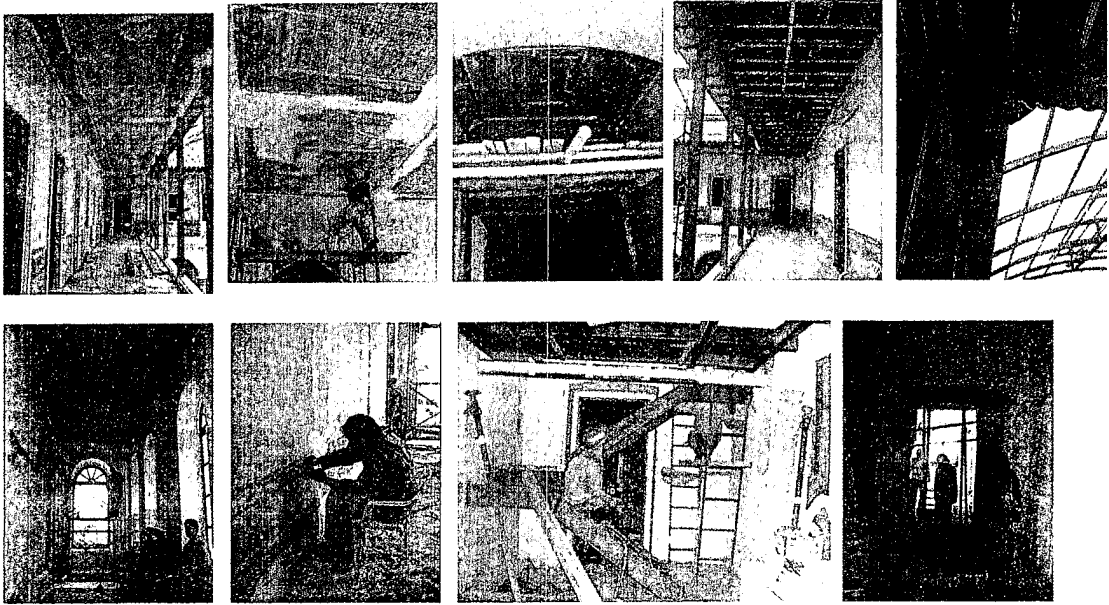

INMUEBLE CIUDAD DE MIRA  
VISTAS Inmueble calle Bolivar y Medardo Ulloa esquina



OBRA PROYECTO REHABILITACION INTEGRAL DEL MERCADO CENTRAL JESUS DEL GRAN PODER DEL CANTON  
MONTUFAR, SAN GABRIEL



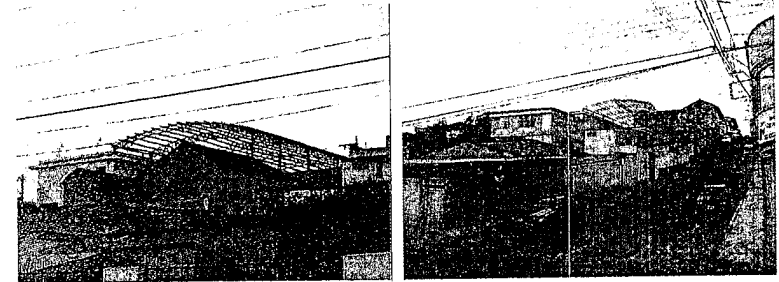
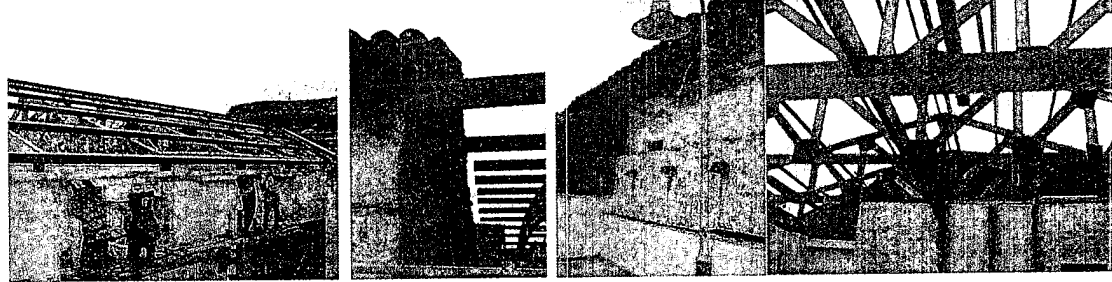
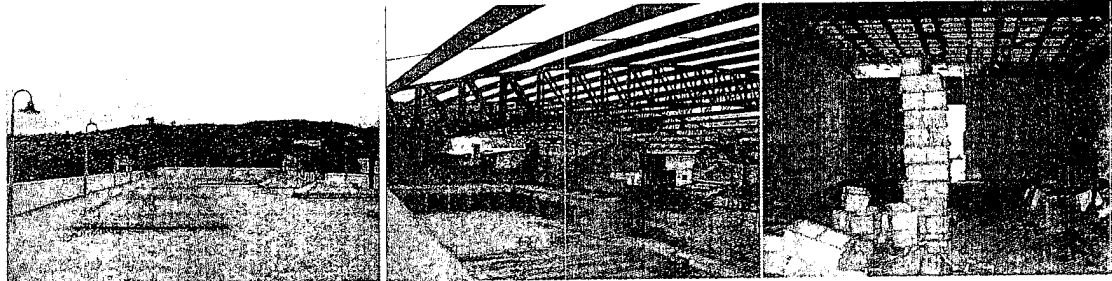
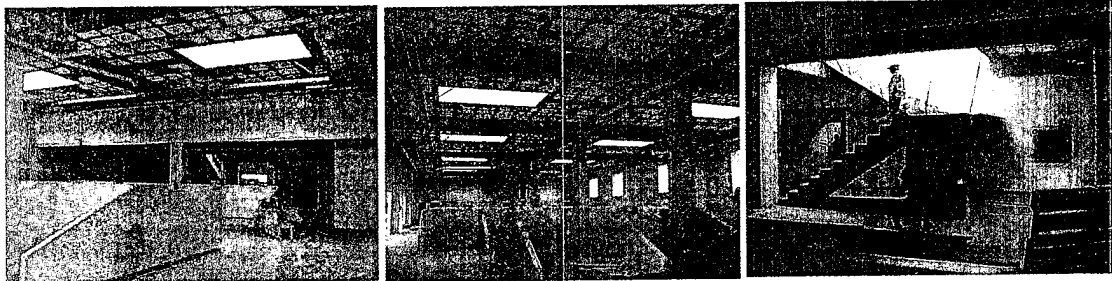
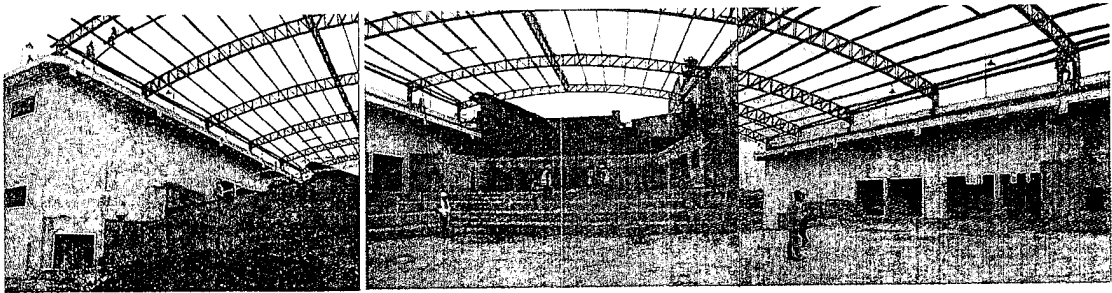



**T.A.C.A.**  
**TRANSPORTES ANDINA C.A.**

IBARRA: Luis Cabezas Borja 3-51 - Telf: 2950 833  
QUITO: Av Eloy Alfaro y Galo Plaza - Telf: 573 641  
STO DOMINGO: Terminal Terrestre - Telf: 758 751



Ruc: 1090053449001

Obligado a Llevar Contabilidad

Aut S.R.I.: 1115652069

NOTA: El Sr Pasajero debe estar 20 minutos antes de la hora de salida, en caso de perdida de su equipaje la empresa reconocer hasta \$ 10.00 dolares.

Nombre: Felix Torres RUC: 1704194715

Viaje de Quito Ibarra SUBTOTAL \$

H. de Salida: 12 MAR 2015 Bus N° 17 0% IVA \$

Fecha: 12 MAR 2015 TOTAL \$ 2.50

Asiento (s) No. 22

FACTURA **CARCELÉN**  
006-002

0785219

T.A.C.A. Posee Seguro de Responsabilidad civil y accidente personal en todas sus ruta a dems del SOAT.  
El valor del Boleto no es transferible, ni devolutivo.  
Servicio de Encomiendas desde Quitumbe ofi.44 y desde Carcelen  
Boulogne ArFvilo Carlos Alberto / imprenta Inova Printf Telf: 2606840 Cel: 093593143 - Ibarra /RUC: 1002518050001  
Aut: SRI N 7690 /Fecha de AutorizaciOn: Septiembre 29 del 2014 / Caduca Septiembre 29 del 2015 / Del 700001 - 000000  
Original ADQUIRIENTE - Copia EMISOR

**COLLAGUAZO TITUAÑA MIGUEL ANGEL** **FACTURA**  
**EXPRESO TURISMO**  
SERVICIO DE TRANSPORTE DE PASAJEROS  
RUC: 1001077005001 AUT. SRI N° 1115768188  
NUESTRA EXPERIENCIA ES LA EXCELENCIA  No. 0051530  
Dirección: Barrio Santo Domingo  
Calle Juan Francisco Cevallos 5-10 y Vidales  
Telf: 062 933 236 Ibarra - Ecuador  
SERVICIO SEGURO,  
RAPIDO Y DE CALIDAD

ASIENTO N° 11 RUC/C.I. 1704194715  
NOMBRE Felix Torres  
FECHA SPACHADO 13 MAR 2015  
HORA DE 8:15

CARRO N° 11  
DESTINO San Gabriel  
Subtotal \$ 1.50  
0% IVA  
12 % IVA  
TOTAL \$ 1.50

ENTREGUE CONFORME RECIBI CONFORME

Salas Vaca Patricio Andrés / Gráficas del Norte - Ibarra - 06 2 611623 / RUC: 1001774619001 / AUT. 2173  
Del 50151 al 54150 - Fecha de Aut. 21-Octubre 2014 Caduca 21-Octubre 2015 Original: Adquiriente Copia: Emisor

**TRANS "Ciudad de San Gabriel"**

SAN GABRIEL TELF.: 290-185 QUITO: 480/990

Nombre: Felix Torres

Unidad: 11 Destino: Quito

Asiento: 11

Hora de Salida: 8:15 Fecha: 13 03 2015

Nota: Válido para la hora y fecha indicada. El pasajero debe estar 15 minutos antes de salir. Por pérdida de equipaje no declarado se reconocerá 8 USD.	Pasaje	USD.
	qq.	USD.
f). Agente	TOTAL	USD. <u>4.01</u>

