

**COMPROBANTE UNICO DE REGISTRO**

Institucion:	141 INSTITUTO NACIONAL DE PATRIMONIO CULTURAL	Reporte	rptComprobanteGastos.rdc		
U. Ejecutora:	0003	Fecha Elaboración	No. CUR	No. Original	
Unid. Desc:	0003	021 01 2015	145	113	
Tipo Documento: Respaldo		Clase Documento:	No.	No. Expediente	
COMPROBANTES ADMINISTRATIVOS DE GASTOS		LIQUIDACION DE GASTOS	SOLICITUD DE VIATICO	68	
Clase de Registro:	DEVENGADO	Clase de Gasto:	OTROS GASTOS	RPA	RTO DEV
Banco:		Cuenta Monetaria:			
Comprobante	GASTOS	Numero Operación		0	
Beneficiario:	1702978162	WOOLFSON TOUMA OLGA DEL PILAR			

**AFECTACION PRESUPUESTARIA**

PG	SP	PY	ACT	ITEM	UBG	FTE	ORG	N. Prest	DESCRIPCION	MONTO
01	00	000	001	530303	1701	001	0000	0003	Viaticos y Subsistencias en el Interior	199.00
<b>TOTAL PRESUPUESTARIO</b>										<b>199.00</b>
IVA										0.00
<b>SUB - TOTAL</b>										<b>199.00</b>
RETENCIONES IVA										0.00
<b>TOTAL DEDUCCIONES PRESUPUESTARIO</b>										<b>0.00</b>
<b>TOTAL A PAGAR</b>										<b>199.00</b>

SON: CIENTO NOVENTA Y NUEVE DOLÁRES

DESCRIPCION: QUITO-WOOLFSON TOUMA OLGA DEL PILAR COORDINADORA TÉCNICA VIÁTICOS A MANTA DEL 8 AL 10/01/2015 A CARGO DEL GASTO CORRIENTE (VIÁTICOS-COMBUSTIBLES-PASAJES AL INTERIOR-PEAJES)

Rápido Corriente  
 R: \_\_\_\_\_  
 C: \_\_\_\_\_  
 Cacho: \_\_\_\_\_  
 Administrador Caje

DATOS APROBACIÓN		
ESTADO	REGISTRADO:	APROBADO:
APROBADO		
FECHA: 21/01/2015	Funcionario Responsable	Director Financiero

01

Doc: 145

COMPROBANTE UNICO DE REGISTRO									
Institucion:	141	INSTITUTO NACIONAL DE PATRIMONIO CULTURAL	Reporte	rptComprobanteGastos.rdlc					
U. Ejecutora:	0000		Fecha Elaboración			No. CUR	No. Original		
Unid. Desc:	0000		019	01	2015	113	113		
Tipo Documento Respaldo			Clase Documento			No.		No. Expediente	
COMPROBANTES ADMINISTRATIVOS DE GASTOS			LIQUIDACION DE GASTOS			SOLICITUD DE VIATICO		68	
Clase de Registro:	COMPROMETIDO		Clase de Gasto:	OTROS GASTOS		RPA RTO DEV			
Banco:			Cuenta Monetaria:						
Comprobante:	GASTOS		Numero Operación:	0					
Beneficiario:	1702978162	WOOLFSON TOUMA OLGA DEL PILAR							

AFECTACION PRESUPUESTARIA										
PG	SP	PY	ACT	ITEM	UBG	FTE	ORG	N. Prest	DESCRIPCION	MONTO
01	00	000	001	530303	1701	001	0300	0000	Viaticos y Subsistencias en el Interior	199.00
<b>TOTAL PRESUPUESTARIO</b>										<b>199.00</b>
IVA										0.00
SUB - TOTAL										199.00
RETENCIONES IVA										0.00
<b>TOTAL DEDUCCIONES PRESUPUESTARIO</b>										<b>0.00</b>
<b>TOTAL A PAGAR</b>										<b>199.00</b>

SON: CIENTO NOVENTA Y NUEVE DOLARES

DESCRIPCION: QUITO-WOOLFSON TOUMA OLGA DEL PILAR COORDINADORA TÉCNICA VIATICOS A MANTA DEL 8 AL 10/01/2015 A CARGO DEL GASTO CORRIENTE (VIATICOS-COMBUSTIBLES-PASAJES AL INTERIOR-PEAJES)

DATOS APROBACIÓN		
ESTADO	REGISTRADO:	APROBADO:
<b>APROBADO</b>  FECHA: 19/01/2015.	 _____ Responsable	 _____ Director Financiero

Doc: 145





SOLICITUD DE AUTORIZACIÓN PARA CUMPLIMIENTO DE SERVICIOS INSTITUCIONALES

Nº SOLICITUD DE AUTORIZACIÓN PARA CUMPLIMIENTO DE SERVICIOS INSTITUCIONALES: CT INPC 01 -2015

FECHA DE SOLICITUD (dd-mm-aaaa): 06-Ene-15

VIATICOS	MOVILIZACIONES	SUBSISTENCIAS	ALIMENTACION
----------	----------------	---------------	--------------

DATOS GENERALES

APPELLIDOS - NOMBRES DE LA O DEL SERVIDOR <b>ARQ. OLGA WOOLFSON TOUMA</b>		FUNCIÓN DEL SERVIDOR <b>COORDINADORA TÉCNICA GENERAL</b>	
FECHA DE LA PRESENTACIÓN DE LA SOLICITUD (dd-mm-aaaa) <b>08/01/2015</b>		FECHA DE LA PRESENTACIÓN DE LA SOLICITUD (dd-mm-aaaa) <b>10/01/2015</b>	
HORA SALIDA (hh:mm) <b>16H00</b>		HORA LLEGADA (hh:mm) <b>10H30</b>	

SERVIDORES QUE INTEGRAN LOS SERVICIOS INSTITUCIONALES:  
**OLGA WOOLFSON TOUMA, FERNANDO MEJÍA**

- DISTRIBUCIÓN DE LAS ACTIVIDADES A CUMPLIRSE:
- 1) Inspección técnica a las obras terminadas casa Sara Vélez, Portoviejo
  - 2) Reunión con delegados de la Subsecretaría de Investigación de SENESCYT y delegados de Ciudad Alfaro para analizar propuestas de investigación arqueológica para los cerros.
  - 3) Inspección técnica a los trabajos de Investigación de los cerros de Hojas y Jaboncillos

TRANSPORTE

TIPO DE TRANSPORTE (Aéreo, terrestre, marítimo, otros)	NOMBRE DE TRANSPORTE	RUTA	SALIDA		LLEGADA	
			FECHA dd-mm-aaaa	HORA hh:mm	FECHA dd-mm-aaaa	HORA hh:mm
TERRESTRE	INSTITUCIONAL	QUITO - TABABELA	08/01/2015	16H00	08/01/2015	17H05
AÉREO	TAME	TABABELA - MANTA	08/01/2015	18H35	08/01/2015	19H10
TERRESTRE	INSTITUCIONAL	MANTA - PORTOVIEJO	09/01/2015	08H00	09/01/2015	08H40
TERRESTRE	INSTITUCIONAL	PORTOVIEJO - MONTECRISTI	09/01/2015	10H00	09/01/2015	10H30
TERRESTRE	INSTITUCIONAL	MONTECRISTI - PICOAZA	09/01/2015	9H30	09/01/2015	10H40
TERRESTRE	INSTITUCIONAL	PICOAZA - MANTA	09/01/2015	18H30	09/01/2015	19H30
AÉREO	TAME	MANTA - TABABELA	10/01/2015	08H30	10/01/2015	09H05
TERRESTRE	INSTITUCIONAL	TABABELA - QUITO	10/01/2015	09H30	10/01/2015	10H30

INVERSIÓN: FAVOR CARGAR EGRESO A:

PROGRAMA	PROYECTO	ACTIVIDAD / TAREAS
GASTO CORRIENTE <input checked="" type="checkbox"/>		
DIRECTOR(A) O SU DELEGAD(A) DE PLANEACIÓN		
SARA NATALIO		

DATOS PARA TRANSFERENCIA

NOMBRE DEL BANCO: BANCO DEL PACÍFICO | TIPO DE CUENTA: CORRIENTE | Nº DE CUENTA: 515647

FIRMA DE LA O EL SERVIDOR SOLICITANTE 	FIRMA DE LA O EL RESPONSABLE DE LA UNIDAD SOLICITANTE 
NOMBRE DE LA O EL SERVIDOR <b>OLGA WOOLFSON TOUMA</b>	NOMBRE DE LA O EL RESPONSABLE DE LA UNIDAD SOLICITANTE <b>LUCÍA CHIRIBOGA VEGA</b>

FIRMA DE LA AUTORIDAD NOMINADORA O SU DELEGADO (DIRECTOR REGIONAL - DIRECTORA ADMINISTRATIVA FINANCIERA) 	NOTA: Esta solicitud deberá ser presentada para su Autorización, con por lo menos 72 horas de anticipación al cumplimiento de los servicios institucionales, salvo el caso de que por necesidades institucionales la Autoridad Nominadora autorice.  - De no existir disponibilidad presupuestaria, tanto la solicitud como la autorización quedarán inasumibles. - El informe de servicios institucionales deberá presentarse dentro del término de 4 días de cumplimiento de servicio institucional.  Esta prohibición de prestar servicios institucionales durante los días de descanso obligatorio, con excepción de las Máximas Autoridades o de casos excepcionales debidamente justificados por la Máxima Autoridad o su Delegado.
NOMBRE DE LA AUTORIDAD NOMINADORA O SU DELEGADO <b>LUCÍA CHIRIBOGA VEGA</b>	

AUTORIZACIÓN DE DESCUENTO

FIRMA SOLICITANTE C.C. 1702978162	DIRECCIÓN ADMINISTRATIVA FINANCIERA 
--------------------------------------	-----------------------------------------

15/01/15

## Edgar Pazmiño

**De:** PALMARVOYAGES > SU AGENCIA DE VIAJES IATA > TELF. 2569-809 <ventas1@palmarvoyages.com>  
**Enviado el:** martes, 06 de enero de 2015 11:56  
**Para:** 'Edgar Pazmiño'  
**Asunto:** ETKT WOOLFSON/OLGA MS 08JAN2015 UIO MEC

**Importancia:** Alta

PALMAR VOYAGES  
ALEMANIA 575 (N31-77)  
QUITO  
ECUADOR  
TELEFONO: 593 2 2569809  
FAX: 593 2 2506915  
E-MAIL: [VENTAS1@PALMARVOYAGES.COM](mailto:VENTAS1@PALMARVOYAGES.COM)

CODIGO DE RES.: 8KSV33  
FECHA: 06 ENERO 2015

**WOOLFSON/OLGA MS**

**VUELO EQ 133 - TAME LINEA AEREA DEL ECUADOR JUE 08 ENERO 2015**

**SALIDA: QUITO, EC (MARISCAL SUCRE INTL) 08 ENE 18:35**  
**LLEGADA: MANTA, EC (ELOY ALFARO INTL) 08 ENE 19:25**

LOCALIZADOR AERCLINEA: EQ/M2693  
RESERVA CONFIRMADA, ECONOMICA (Y) DURACION: 00:50

EQUIPAJE PERMITIDO: 2PC  
COMIDA: APERITIVO

SIN PARADAS QUITO A MANTA  
OPERADO POR: TAME LINEA AEREA DEL ECUADOR, EQ  
EQUIPO: EMBRAER 190

**VUELO EQ 130 - TAME LINEA AEREA DEL ECUADOR SAB 10 ENERO 2015**

**SALIDA: MANTA, EC (ELOY ALFARO INTL) 10 ENE 08:30**  
**LLEGADA: QUITO, EC (MARISCAL SUCRE INTL) 10 ENE 09:20**

LOCALIZADOR AERCLINEA: EQ/M2693  
RESERVA CONFIRMADA, ECONOMICA (H) DURACION: 00:50

EQUIPAJE PERMITIDO: 2PC  
COMIDA: APERITIVO

SIN PARADAS MANTA A QUITO  
OPERADO POR: TAME LINEA AEREA DEL ECUADOR, EQ  
EQUIPO: EMBRAER 190

**BILLETE(S) AEREO(S)**

BILLETE: EQ/ETKT 269 6542195118 POR WOOLFSON/OLGA MS

**INFORMACION GENERAL**

CAMBIOS APLICA PENALIDAD + DIF TARIFA AEREA  
CANCELACIONES APLICAN CARGOS  
BOLETO AEREO NO ENDOSABLE

LE RECORDAMOS PRESENTARSE 1HORA 30MINUTOS ANTES DEL VUELO EN EL AEROPUERTO  
DOCUMENTOS NECESARIOS SERAN RESPONSABILIDAD DEL PASAJERO  
AL ACEPTAR ESTE ITINERARIO QUEDA CONSTANCIA

**INFORME DE SERVICIOS INSTITUCIONALES**

Nro. SOLICITUD DE AUTORIZACIÓN PARA CUMPLIMIENTO  
DE SERVICIOS INSTITUCIONALES  
**CT INPC 01 -2015**

FECHA DE INFORME (dd-mm-aaaa)

10-01-15

**DATOS GENERALES**

APELLIDOS - NOMBRES DE LA O EL SERVIDOR

**ARQ. OLGA WOOLFSON TOUMA**

PUESTO QUE OCUPA:

**COORDINADORA TÉCNICA GENERAL**

CIUDAD - PROVINCIA DEL SERVICIO INSTITUCIONAL

**MONTECRISTI (CIUDAD ALFARO) Y PICOAZÁ (CERRO DE  
HOJAS). MANABÍ**

NOMBRE DE LA UNIDAD A LA QUE PERTENECE LA O EL SERVIDOR

**COORDINACIÓN TÉCNICA GENERAL**

SERVIDORES QUE INTEGRAN EL SERVICIO INSTITUCIONAL:

OLGA WOOLFSON TOUMA, FERNANDO MEJÍA

**INFORME DE ACTIVIDADES Y PRODUCTOS ALCANZADOS**

**Actividades realizadas:**

**JUEVES 8 DE ENERO:**

- Traslado INPC - aeropuerto Tababela, vuelo Quito - Manta

**VIERNES 9 DE ENERO:**

- 8H00: Traslado en vehículo INPC R4, de Manta a la sede de INPC R4, en Portoviejo

- 9H20: Inspección técnica a la obra de la casa Sara Vélez, nueva sede de INPC R4, en Portoviejo, conjuntamente con la Directora Regional y miembros del equipo del INPC R4 y de los constructores y fiscalización.

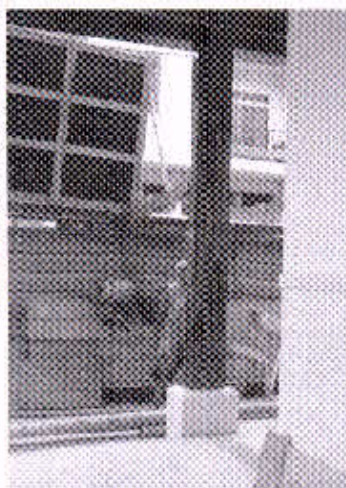

- 10H00: Traslado en vehículo INPC R4 de Portoviejo a Picoazá, al Centro de Investigaciones del Cerro de Hojas - Jaboncillo

- 10H30: Participación en la reunión convocada por SENESCYT, con los miembros del equipo de Ciudad Alfaro, encabezado por Tatiana Hidrobo.

Dirige la mesa el Subsecretario de Investigación de SENESCYT.

Ciudad Alfaro efectúa algunas reflexiones respecto de la investigación antropológica, arqueológica, histórica en el país y posteriormente, los avances del proyecto, sobre el cual señala se han realizado 47 investigaciones.

Emiten una propuesta para investigar la producción de textiles de algodón, artesanía ancestral que está en proceso de desaparición

Se realiza un recorrido guiado por el centro de investigación.

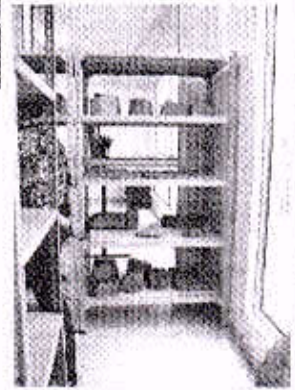
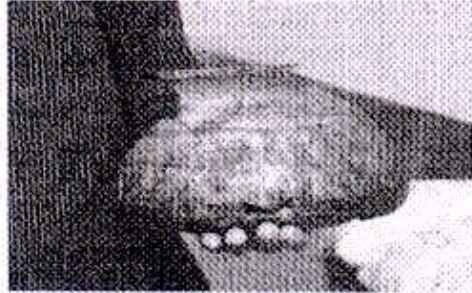

- 13H30: Nos trasladamos del sector bajo de Picoazá hasta el museo de sitio en el cerro de JABONCILLO para un recorrido por las zonas excavadas por el proyecto.

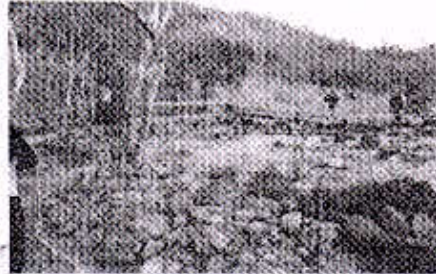

- 16H00: Viaje de Picoazá hasta Portoviejo, con la finalidad de realizar una reunión técnica con el equipo de SENESCYT y de INPC R4 en la sede del INPC. Se exponen algunas propuestas y trabajos en ejecución



**Productos alcanzados:**

- Seguimiento a la investigación que se realiza bajo proyecto SENESCYT, apoyo logístico.
- Sugerencias para optimizar el desarrollo de la obra de la Casa Vélez
- Participación como parte de INPC en la realización de la exposición

**En caso de haber utilizado transporte terrestre público:**



Hoja de ruta	Ida	Retorno
Fecha		
Lugar de partida		
Lugar de destino		
Razón Social (Nombre de la institución que brindó el servicio de transporte)		
No. Documento		
Valor		
<b>TOTAL TRANSPORTE PÚBLICO**</b>		<b>0,00</b>
<b>GASTO PARCIAL*</b>		
<b>GASTO TOTAL (PARCIAL* + TRANSPORTE PÚBLICO**)</b>		<b>0,00</b>

Autorizo al INPC a descontar de mi siguiente RMU aquellos valores no justificados en mi comisión

ITINERARIO	SALIDA	LLEGADA	NOTA
FECHA dd-mmm-aaa	08/01/2015	10/01/2015	Estos datos se refieren al tiempo efectivamente utilizado en el cumplimiento del servicio institucional, desde la salida del lugar de residencia o trabajo habituales o del cumplimiento del servicio institucional según sea el caso, hasta su llegada de estos sitios.
HORA hh:mm	16H40	10H20	

TRANSPORTE						
TIPO DE TRANSPORTE (Aéreo, terrestre, marítimo, otros)	NOMBRE DE TRANSPORTE	RUTA	SALIDA		LLEGADA	
			FECHA dd-mmm-aaaa	HORA hh-mm	FECHA dd-mmm-aaaa	HORA hh-mm
TERRESTRE	INSTITUCIONAL	QUITO - TABABELA	08/01/2015	16H40	08/01/2015	17H25
AÉREO	TAME	TABABELA - MANTA	08/01/2015	18H35	08/01/2015	19H10
TERRESTRE	INSTITUCIONAL	MANTA - PORTOVIEJO	09/01/2015	08H00	09/01/2015	08H50
TERRESTRE	INSTITUCIONAL	PORTOVIEJO - PICOAZÁ	09/01/2015	10H00	09/01/2015	10H20
TERRESTRE	INSTITUCIONAL	PICOAZÁ - JABONCILLO	09/01/2015	13H30	09/01/2015	13H45
TERRESTRE	INSTITUCIONAL	JABONCILLO - PICOAZÁ	09/01/2015	15H00	09/01/2015	15H15
TERRESTRE	INSTITUCIONAL	PICOAZÁ - PORTOVIEJO	09/01/2015	16H00	09/01/2015	16H20
TERRESTRE	INSTITUCIONAL	PORTOVIEJO - MANTA	10/01/2015	18H30	10/01/2015	19H15
AÉREO	TAME	MANTA - TABABELA	10/01/2015	08H30	10/01/2015	09H10
TERRESTRE	INSTITUCIONAL	TABABELA - QUITO	10/01/2015	09H50	10/01/2015	10H20

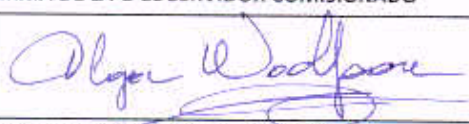
NOTA: En caso de haber utilizado transporte público, se deberá adjuntar obligatoriamente los pases a bordo o boletos.

OBSERVACIONES	
<b>FIRMA DE LA O EL SERVIDOR COMISIONADO</b>  NOMBRE: OLGA WOOLFSON TÓLIMA	NOTA: El presente informe deberá presentarse dentro del término de 4 días del cumplimiento de servicios institucionales, caso contrario la liquidación se demorará e incluso de no presentarlo tendría que restituir los valores percibidos. Cuando el cumplimiento de servicios institucionales sea superior al número de días autorizados, se deberá adjuntar la autorización por escrito de la Máxima Autoridad o su Delegado.
FIRMAS DE APROBACIÓN	
JEFE INMEDIATO DEL RESPONSABLE DE LA UNIDAD  NOMBRE: LUCÍA CHIRIBOGA VEGA Directora Ejecutiva	MÁXIMA AUTORIDAD O DELEGADO/A (DIRECTOR REGIONAL / DIRECTORA ADMINISTRATIVA FINANCIERA)  NOMBRE: LUCÍA CHIRIBOGA VEGA Directora Ejecutiva



9454219511802

FECHA/DATE: 08JAN

VUELO/FLIGHT **0133**

WOOLFSON/OLGA MS

DE/FROM: QUITO

A/TO: MANTA

ASIENTO/SEAT: **9B**

EQUIP/BAGT: 1 / 9

REFERENCIA: 73

tame



Boarding pass  
Pase a bordo

9454219511802 **0786385**

Passenger Name/Nombre del pasajero

WOOLFSON/OLGA MS

From Desde	To Hacia	Flight Number Vuelo Nº
MEC	UIT	0133

Class Clase	Date Fecha	Departure Time Hora de Salida
H	10JAN	0830

Boarding Time Hora de Embarque	Gate Puerta	Seat Asiento
0800	3333	14E

Pieces Maletas	Weight Peso	Reference Nº Nº de Referencia
		39

tame.com.ec



## CERTIFICACION PRESUPUESTARIA

Institución:	INSTITUTO NACIONAL DE PATRIMONIO CULTURAL	NO CERTIFICACION	FECHA DE ELABORACIÓN
Unid. Ejecutora:		23	13   01   15
Unid. Derc:			

TIPO DE DOCUMENTO RESPALDO	CLASE DE DOCUMENTO RESPALDO
COMPROBANTES ADMINISTRATIVOS DE GASTOS	COMPROMISO NORMAL OTROS GASTOS

CLASIFICACION REGISTRO	COM	CLASE DE GASTO	OGA
------------------------	-----	----------------	-----

## CERTIFICACION PRESUPUESTARIA

PG	SP	PY	ACT	ITEM	URG	FTE	ORG	N. Prest	DESCRIPCION	MONTO
01	50	000	001	530102	1701	001	0000	0000	Tasas Generales impuestos Contribuciones Permisos Licencias y Patentes	\$1.200,00
01	30	000	001	530303	1701	001	0000	0000	Viajes y Subsistencias en el Interior	\$39.000,00
01	30	000	001	530800	1701	001	0000	0000	Combustibles y Lubricantes	\$4.000,00
01	00	000	001	530301	1701	001	0000	0000	Pasajes al Interior	\$3.800,00
<b>TOTAL PRESUPUESTARIO</b>										<b>\$47.200,00</b>
<b>TOTAL</b>										

SON: CLARENTA Y SIETE MIL DOSCIENTOS DOLARES

**DESCRIPCION:**

QUITO CERTIFICACION PRESUPUESTARIA PARA PAGO DE VIATICOS POR COMISION DE FUNCIONARIOS DEL INPC PARA EL AÑO 2015 (GASTO CORRIENTE) (VIATICOS-COMBUSTIBLES-PASAJES AL INTERIOR-PASAJES)

DATOS APROBACION		
ESTADO	REGISTRADO:	APROBADO:
APROBADO	 Funcionario Responsable	_____ Director Financiero
FECHA		
13/01/2015		