

## COMPROBANTE UNICO DE REGISTRO

Institucion:	141 INSTITUTO NACIONAL DE PATRIMONIO CULTURAL	Reporte	rptComprobanteGastos.rdlc	
U. Ejecutora:	0000	Fecha Elaboración		No. CUR
Unid. Desc:	0000	01	04	2015
				No. Original
				2186
				2178
Tipo Documento Respaldo		Clase Documento		No.
COMPROBANTES ADMINISTRATIVOS DE GASTOS		LIQUIDACION DE GASTOS		No. DRPC-SAL-027-2015
				No. Expediente
				1004

Clase de Registro:	DEVENGADO	Clase de Gasto:	OTROS GASTOS	RPA	RTO	DEV
Banco:		Cuenta Monetaria:				
Comprobante	GASTOS	Numero Operación				0
Beneficiario:	1703563641	SEVILLANO MESIAS OBER DANTIO				

### AFECTACION PRESUPUESTARIA

PG	SP	PY	ACT	ITEM	UBG	FTE	ORG	N. Prest	DESCRIPCION	MONTO
01	00	000	001	530303	1701	001	0000	0000	Viaticos y Subsistencias en el Interior	360.00
<b>TOTAL PRESUPUESTARIO</b>										<b>360.00</b>
IVA										0.00
<b>SUB - TOTAL</b>										<b>360.00</b>
RETENCIONES IVA										0.00
<b>TOTAL DEDUCCIONES PRESUPUESTARIO</b>										<b>0.00</b>
<b>TOTAL A PAGAR</b>										<b>360.00</b>

**SON:** TRESCIENTOS SESENTA DOLARES

**DESCRIPCION:** QUITO-SEVILLANO MESIAS OBER DANTIO ANALISTA DE RIESGOS COMISION A LOJA DEL 06 AL 10/04/2015, TRABAJOS DE CONSERVACION PREVENTIVA EN 16 CONTENEDORES, ARCHIVO REGISTRO DE LA PROPIEDAD DE CALVAS, IGLESIA MATRIZ DE CALVAS, RESERVA BIBLIOTECA Y MADERAMEN DE CUBIERTA DEL MC, CP 23

Administracion Caja 	Recibí Conforme a: <u>01/04/15</u> C.I.: _____ Fecha: _____
-------------------------	--

DATOS APROBACIÓN		
ESTADO	REGISTRADO:	APROBADO:
<b>APROBADO</b>  FECHA: 01/04/2015	 Funcionario Responsable	 Director Financiero

2

## COMPROBANTE UNICO DE REGISTRO

Institucion:	141 INSTITUTO NACIONAL DE PATRIMONIO CULTURAL	Reporte	rptComprobanteGastos.rdlc		
U. Ejecutora:	0000	Fecha Elaboración		No. CUR	
Unid. Desc:	0000	01	04	2015	No. Original
				2186	2178
Tipo Documento Respaldo		Clase Documento		No.	No. Expediente
COMPROBANTES ADMINISTRATIVOS DE GASTOS		LIQUIDACION DE GASTOS		No. DRPC-SAL-027-2015	1004
Clase de Registro:	DEVENGADO	Clase de Gasto:	OTROS GASTOS	RPA	RTO DEV
Banco:		Cuenta Monetaria:			
Comprobante	GASTOS	Numero Operación			0
Beneficiario:	1703563641	SEVILLANO MESIAS OBER DANTIO			

### DEDUCCIONES

DATOS APROBACIÓN		
ESTADO	REGISTRADO:	APROBADO:
<p><b>APROBADO</b></p> <p>FECHA: 01/04/2015</p>	<p>_____</p> <p>Funcionario Responsable</p>	<p>_____</p> <p>Director Financiero</p>

Def: 2186.

COMPROBANTE UNICO DE REGISTRO									
Institucion:	141	INSTITUTO NACIONAL DE PATRIMONIO CULTURAL	Reporte		rptComprobanteGastos.rdlc				
U. Ejecutora:	0000		Fecha Elaboración			No. CUR	No. Original		
Unid. Desc:	0000		031	03	2015	2178	2178		
Tipo Documento Respaldo			Clase Documento			No.		No. Expediente	
COMPROBANTES ADMINISTRATIVOS DE GASTOS			LIQUIDACION DE GASTOS			No. DRPC-SAL-027-2015		1004	
Clase de Registro:	COMPROMETIDO		Clase de Gasto:	OTROS GASTOS		RPA RTO DEV			
Banco:			Cuenta Monetaria:						
Comprobante	GASTOS		Numero Operación	0					
Beneficiario:	1703563641		SEVILLANO MESIAS OBER DANTIO						

AFECTACION PRESUPUESTARIA										MONTO
PG	SP	PY	ACT	ITEM	UBG	FTE	ORG	N. Prest	DESCRIPCION	
01	00	000	001	530303	1701	001	0000	0000	Viaticos y Subsistencias en el Interior	360.00
TOTAL PRESUPUESTARIO										360.00
IVA										0.00
SUB - TOTAL										360.00
RETENCIONES IVA										0.00
TOTAL DEDUCCIONES PRESUPUESTARIO										0.00
TOTAL A PAGAR										360.00

SON: TRESCIENTOS SESENTA DOLARES

DESCRIPCION: QUITO-SEVILLANO MESIAS OBER DANTIO ANALISTA DE RIESGOS COMSION A LOJA DEL 06 AL 10/04/2015, TRABAJOS DE CONSERVACION PREVENTIVA EN 16 CONTENEDORES, ARCHIVO REGISTRO DE LA PROPIEDAD DE CALVAS, IGLESIA MATRIZ DE CALVAS, RESERVA BIBLIOTECA Y MADERAMEN DE CUBIERTA DEL MC, CP 23

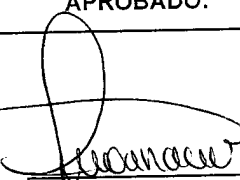
DATOS APROBACION		
ESTADO	REGISTRADO:	APROBADO:
<b>APROBADO</b>  FECHA: 31/03/2015	 _____ Funcionario Responsable	 _____ Director Financiero

  
 31/03/2015  
 16:05

**COMPROBANTE UNICO DE REGISTRO**

Institucion:	141 INSTITUTO NACIONAL DE PATRIMONIO CULTURAL	Reporte	rptComprobanteGastos.rdlc		
U. Ejecutora:	0000	Fecha Elaboración		No. CUR	No. Original
Unid. Desc:	0000	031	03	2015	2178
Tipo Documento Respaldo		Clase Documento		No.	
COMPROBANTES ADMINISTRATIVOS DE GASTOS		LIQUIDACION DE GASTOS		No. DRPC-SAL-027-2015	
					No. Expediente
					1004
Clase de Registro:	COMPROMETIDO	Clase de Gasto:	OTROS GASTOS	RPA	RTO DEV
Banco:		Cuenta Monetaria:			
Comprobante	GASTOS	Numero Operación			0
Beneficiario:	1703563641	SEVILLANO MESIAS OBER DANTIO			

**DEDUCCIONES**

DATOS APROBACION		
ESTADO	REGISTRADO:	APROBADO:
<b>APROBADO</b>		
FECHA: 31/03/2015	_____	_____
	Funcionario Responsable	Director Financiero

PLANILLA DE PAGO DE VIATICOS, MOVILIZACION Y SUBSISTENCIAS EN EL PAIS

FECHA 30/03/2015

NOMBRES	CARGO	ZONA A	ZONA B	NO DIAS	DESDE	HASTA	TABLA DE VIATICO	VALOR DEL VIATICO DIARIO	MOVILIZACION	ALIMENTACION	SUBSISTENCIA	COMBUSTIBLE	PEAJE	VALOR A RECIBIR
SEVILLANO MESIAS OBER 1703563641	ANALISTA DE RIESGOS			5	06-abr	10-abr	80	320,00			40,00			360,00
<b>TOTAL PLANILLA DE PAGO</b>														
<b>DESTINO DE LA COMISION: Loja</b>														

APLICACION BASE LEGAL: De conformidad a la Resolución N: MRL-2014-0165 del 04 de Septiembre 2014

DESCRIPCION DE LA COMISION: Quito, Sevillano Mesias Ober, pago de viatico por comision a Loja del 06-10/04/2015 a trabajos de conservacion preventiva en 16 ocutenadores: Archivo registro de la propiedad de Calvas, Iglesia Matriz de Calvas, Reserva Biblioteca y Maderamen de Cubierta del Ministerio de Cultura de Loja, Archivo Historico del Conservatorio Bustamante Celi, Archivalcion de la Gobernacion de Loja, 2 crujijs del Convenio de las Madres Conceptas; Iglesia Matriz de Zaruma, Iglesia Malvas; Iglesia de Paccha; Iglesia del Bosque, Retablo y esculturas de la Iglesia Matriz de Yacuambi y Biblioteca Municipal de Yantzaza, Iglesia Matriz de Gualtel.

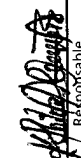
DIRECCION ADMINISTRATIVA FINANCIERA	
Control Previo	
Contabilidad	Tesorería
	Responsable

Elaborado por: Flor Guaman

**"RECIBIDO PRESUPUESTO"**

Hora: 9:31  
Firma: 



**SOLICITUD DE AUTORIZACIÓN PARA CUMPLIMIENTO DE SERVICIOS INSTITUCIONALES**

 Nro. SOLICITUD DE AUTORIZACIÓN PARA CUMPLIMIENTO DE SERVICIOS INSTITUCIONALES  
**DRPC-SAL-027-2015**

FECHA DE SOLICITUD: 26 de marzo -2015

VIÁTICOS

MOVILIZACIONES

SUBSISTENCIAS

ALIMENTACIÓN

**DATOS GENERALES**

 APELLIDOS - NOMBRES DE LA O EL SERVIDOR  
**SEVILLANO MESÍAS OBER DANTIO**

PUESTO QUE OCUPA:

**ANALISTA DE RIESGOS**

CIUDAD - PROVINCIA DEL SERVICIO INSTITUCIONAL

**QUITO – LOJA – QUITO**

NOMBRE DE LA UNIDAD A LA QUE PERTENECE LA O EL SERVIDOR

**DIRECCION DE RIESGOS**

FECHA SALIDA (dd:mm:aa)

HORA SALIDA (hh:mm)

FECHA LLEGADA (dd:mm:aa)

HORA LLEGADA (hh:mm)

**6-ABRIL -2015**
**3H00**
**10 ABRIL-2015**
**22 H00**

SERVIDORES QUE INTEGRAN LOS SERVICIOS INSTITUCIONALES: Rest. Ober sevillano, Rest. Lenin Lucero

DESCRIPCIÓN DE LAS ACTIVIDADES A EJECUTARSE: Trabajos de conservación preventiva en 16 contenedores: Archivo Registro de la Propiedad de Calvas, Iglesia Matriz de Calvas, Reserva, Biblioteca y Maderamen de Cubierta del Ministerio de Cultura Loja, Archivo Histórico del Conservatorio Bustamante Cell, Archivo de la Gobernación de Loja, 2 Crujías del Convento de Las madres Conceptas, Iglesia Matriz de Zaruma, Iglesia Malvas, Iglesia de Pacha , Iglesia del Bosque, Retablo y Esculturas de la Iglesia Matriz de Yacuambi y Biblioteca municipal de Yantzaza Iglesia Matriz de Gualiel.

**TRANSPORTE**

TIPO DE TRANSPORTE (Aéreo, terrestre, marítimo, otros)	NOMBRE DE TRANSPORTE	RUTA	SALIDA		LLEGADA	
			FECHA dd-mmm-aaaa	HOR A hh:mm	FECHA dd-mmm-aaaa	HORA hh:mm
<b>AÉREO</b>	<b>TAME</b>	<b>QUITO –LOJA- QUITO</b>	<b>6-abril-2015</b>	<b>6H20</b>	<b>10-abril-2015</b>	<b>17H30</b>

**INVERSIÓN: FAVOR CARGAR EGRESO A:**

PROGRAMA:

PROYECTO:

ACTIVIDAD – TAREA

GASTO CORRIENTE :

DIRECTOR(a) SU DELEGADO(A) DE PLANIFICACIÓN:

**DATOS PARA TRANSFERENCIA**

NOMBRE DEL BANCO:

**BANCO DEL PICHINCHA**

TIPO DE CUENTA:

**DE AHORROS**

No. DE CUENTA:

**3361976700**

FIRMA DE LA O EL SERVIDOR SOLICITANTE

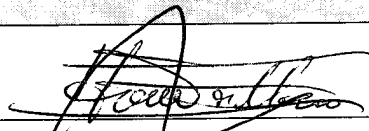

 NOMBRE DE LA O EL SERVIDOR  
**OBER SEVILLANO**

 FIRMA DE LA O EL RESPONSABLE DE LA UNIDAD  
 SOLICITANTE

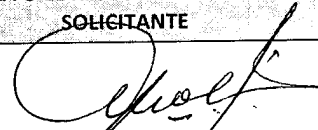

 NOMBRE DE LA O EL RESPONSABLE DE LA UNIDAD SOLICITANTE  
**Lic. Cesar Molina**

FIRMA DE LA AUTORIDAD NOMINADORA O SU DELEGADO

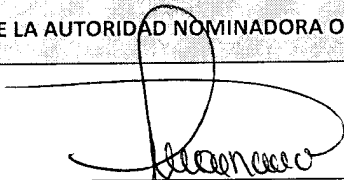

 DIRECTORA ADMINISTRATIVA FINANCIERA  
**MGS. ANGELITA SUAVAVAS**

NOTA: Esta solicitud deberá ser presentada para su Autorización, con por lo menos 72 horas de anticipación al cumplimiento de los servicios institucionales; salvo el caso de que por necesidades institucionales la Autoridad Nominadora autorice.

- De no existir disponibilidad presupuestaria, tanto la solicitud como la autorización quedarán insubsistentes
- El informe de Servicios Institucionales deberá presentarse dentro del término de 4 días de cumplido el servicio institucional

Está prohibido conceder servicios institucionales durante los días de descanso obligatorio, con excepción de las Máximas Autoridades o de casos excepcionales debidamente justificados por la Máxima Autoridad o su Delegado.

 DIRECTORA ADMINISTRATIVA FINANCIERA  
 Juan Guamaná Hora 15:10  
 26/03/15





**CERTIFICACION PRESUPUESTARIA**

Institucion:

INSTITUTO NACIONAL DE PATRIMONIO CULTURAL

NO. CERTIFICACION

23

FECHA DE ELABORACIÓN

13 01 15

Unid. Ejecutora:

Unid. Desc:

TIPO DE DOCUMENTO RESPALDO	CLASE DE DOCUMENTO RESPALDO
COMPROBANTES ADMINISTRATIVOS DE GASTOS	COMPROMISO NORMAL OTROS GASTOS

CLASE DE REGISTRO

COM

CLASE DE GASTO

OGA

**CERTIFICACION PRESUPUESTARIA**

PG	SP	PY	ACT	ITEM	UBG	FTE	ORG	N. Prest	DESCRIPCION	MONTO
01	00	000	001	570102	1701	001	0000	0000	Tasas Generales Impuestos Contribuciones Permisos Licencias y Patentes	\$1,200.00
01	00	000	001	530303	1701	001	0000	0000	Vialicos y Subsistencias en el Interior	\$39,000.00
01	00	000	001	530803	1701	001	0000	0000	Combustibles y Lubricantes	\$4,000.00
01	00	000	001	530301	1701	001	0000	0000	Pasajes al Interior	\$3,000.00
									<b>TOTAL PRESUPUESTARIO</b>	<b>\$47,200.00</b>
									<b>TOTAL</b>	

SON: CUARENTA Y SIETE MIL DOSCIENTOS DOLARES

DESCRIPCION:

QUITO-CERTIFICACION PRESUPUESTARIA PARA PAGO DE VIATICOS POR COMISION DE FUNCIONARIOS DEL INPC PARA EL AÑO 2015 GASTO CORRIENTE (VIATICOS-COMBUSTIBLES-PASAJES AL INTERIOR-PEAJES)

DATOS APROBACIÓN		
ESTADO	REGISTRADO:	APROBADO:
APROBADO		
FECHA: 13/01/2015	Funcionario Responsable	Director financiero



WR  
2186



**INFORME DE SERVICIOS INSTITUCIONALES**

Nro. SOLICITUD DE AUTORIZACIÓN PARA CUMPLIMIENTO DE SERVICIOS INSTITUCIONALES DRPC-SAL- 027 -2015

FECHA DE INFORME : 14 de abril -2015

**DATOS GENERALES**

APELLIDOS - NOMBRES DE LA O EL SERVIDOR  
Sevillano Mesías Dantio Ober.

PUESTO QUE OCUPA:  
Analista de Riesgos del Patrimonio Cultural

CIUDAD – PROVINCIA DEL SERVICIO :  
Loja- Loja, yacuambi y Yantzaza Zamora  
Chinchi y Zaruma, Malvas – El Oro

NOMBRE DE LA UNIDAD A LA QUE PERTENECE LA O EL SERVIDOR

**RIESGOS DEL PATRIMONIO CULTURAL**

SERVIDORES QUE INTEGRAN EL SERVICIO INSTITUCIONAL: Rest. Ober sevillano y Rest. Lenin Lucero

**INFORME DE ACTIVIDADES Y PRODUCTOS ALCANZADOS**

Actividades Realizadas:

Trabajos de conservación preventiva fumigación en 17 contenedores de la provincia de Loja, Zamora Chinchi y el Oro.

**PROCEDIMIENTOS REALIZADOS**

Inspección de áreas de intervención, plano de circulación, charla de temas de seguridad de riesgo del contenedor fumigado, con responsable del contenedor, sellado de ventanas puertas juntas claraboyas, selección de producto aplicarse y procedimiento por métodos de nebulización y gasificación, colocación de sellos y cintas de seguridad de áreas intervenidas, documentación fotográfica antes y durante los procesos y elaboración de informe final.

Día 6 de Abril 2015

Viaje de ida Quito Loja, planificación de actividades de contenedores a intervenir, con el Ing. Museo de la Conceptas  
Archivo pasivo de la gobernación de Loja  
Fernando Cisneros Responsable de la aérea de Riesgos.

Día 7 de abril 2015

Viaje de ida a Yacuambi (Zamora Chinchi)  
Archivo del Registro de la Propiedad de la Municipalidad de Yacuambi  
Traslado A Yantzaza (Zamora Chinchi)  
Biblioteca municipal de Yantzaza  
Retorno a Zamora

Día 8 de abril 2015

Traslado a la ciudad de Loja  
Archivo, biblioteca y maderamen de cubierta del Ministerio de Cultura Loja

RECIBIDO  
ADMINISTRATIVA FINANCIERA  
Nombre: Poon Conrado Hora: 15:16  
17/04/15



Traslado a la ciudad de Calvas  
Archivo del Registro de la Propiedad de Calvas  
Archivo de la Iglesia matriz de calvas  
Viaje de ida a Zaruma

Día 9 de abril 2015

Iglesia matriz de Zaruma  
Iglesia matriz de Malvas  
Viaje de ida a Loja

Día 10 de abril 2015

Archivos Archivo del Conservatorio Histórico Bustamante Celi  
Archivo pasivo del edificio de la Gobernación de Loja  
Ventilación y retiro de remanentes tóxicos, en contenedores de las Conceptas, documentación  
histórica de la Gobernación de Loja.  
Iglesia de Gualiel no se realiza el trabajo por la falta de coordinación de la persona en cargada  
del INPC con el Párroco de la Iglesia.  
Viaje de ida al Aeropuerto de Catamayo.  
Viaje de retorno a Quito

INSPECCIÓN DE ÁREAS DE INTERVENCIÓN MADERAMEN DE CUBIERTAS DEL MUSEO DEL MINISTERIO  
DE CULTURA LOJA

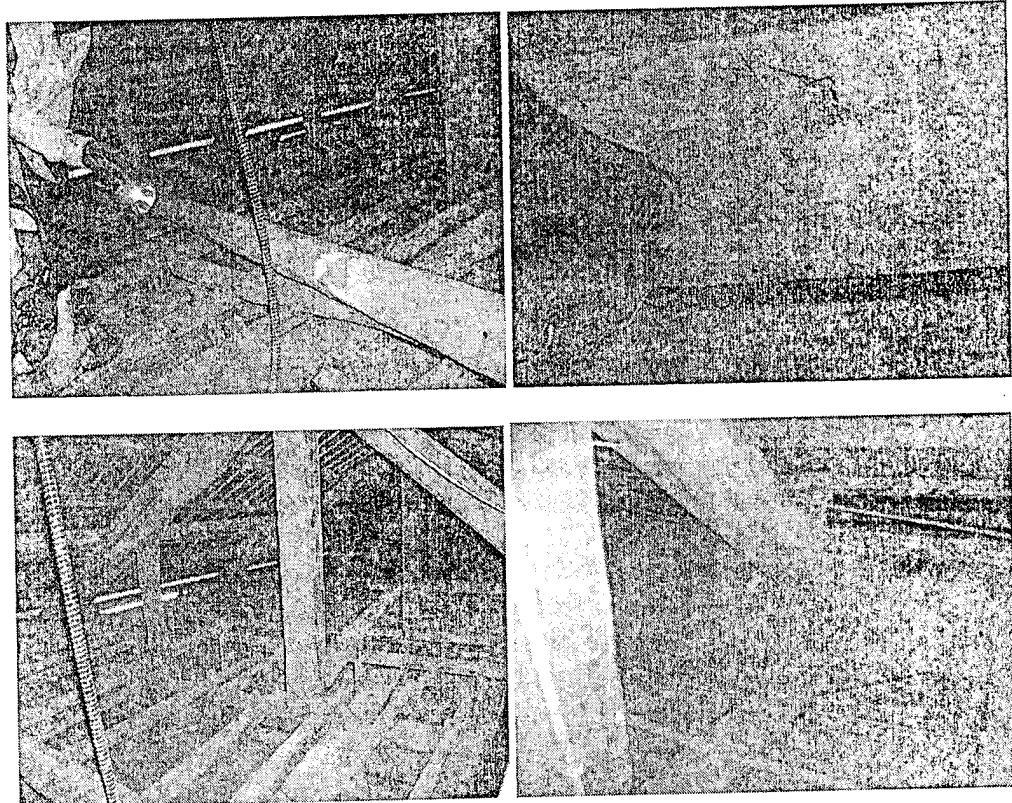





MÉTODO POR GASIFICACIÓN

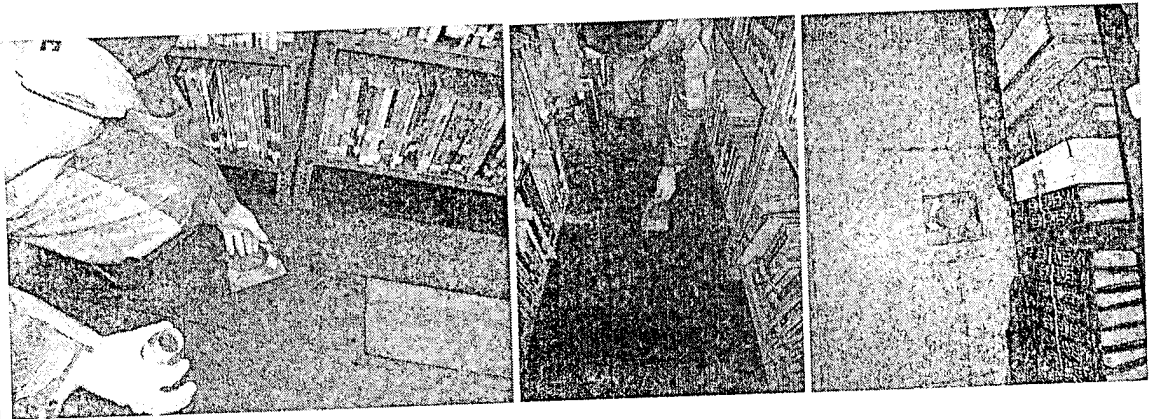

c

SELLOS DE SEGURIDAD

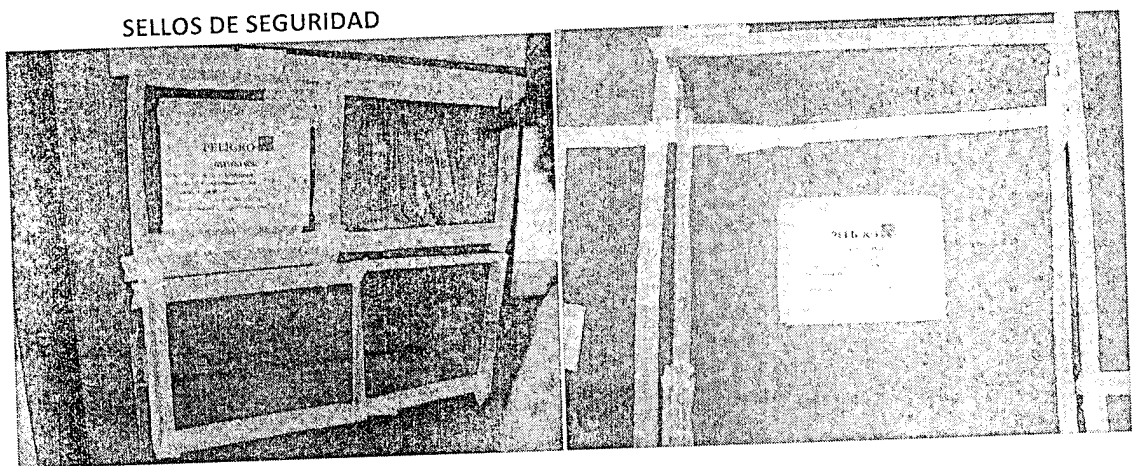

RESULTADO DE LA FUMIGACIÓN NEBULIZACIÓN UNIFORME





DOCUMENTOS DE LA GOBERNACIÓN DE LOJA



BLOQUEO Y SELLADO DE ÁREAS DE VENTILACIÓN

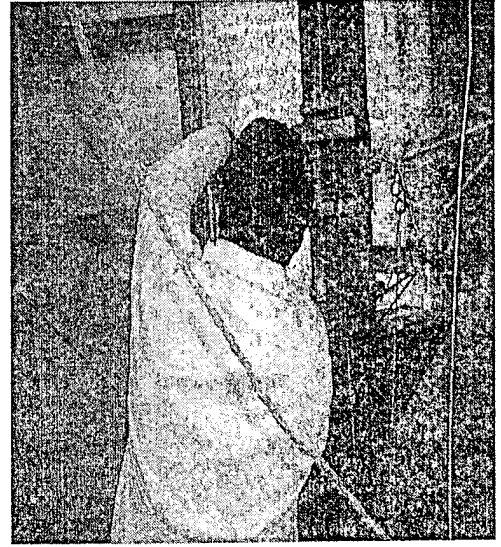
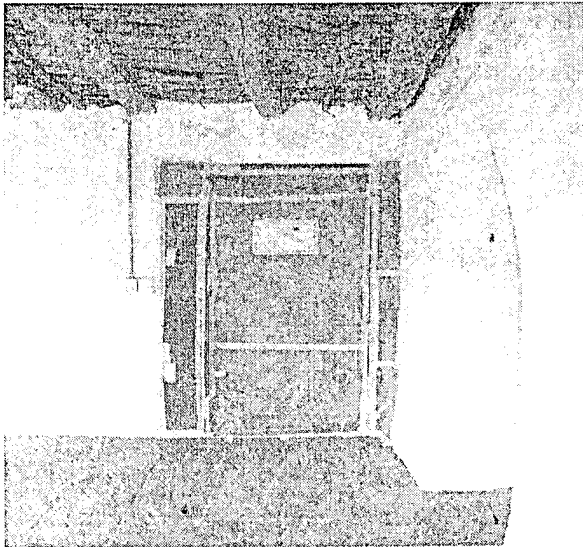

MÉTODO POR NEBULIZACIÓN

MÉTODO POR GASIFICACIÓN





ITINERARIO	SALIDA	LLEGADA	NOTA
FECHA dd-mmm-aaa	6/04/2015	10/04/2015	Estos datos se refieren al tiempo efectivamente utilizado en el cumplimiento del servicio institucional, desde la salida del lugar de residencia o trabajo habituales o del cumplimiento del servicio institucional según sea el caso, hasta su llegada de estos sitios.
HORA hh:mm	02h00	19:h00	

#### TRANSPORTE

TIPO DE TRANSPORTE (Aéreo, terrestre, marítimo, otros)	NOMBRE DE TRANSPORTE	RUTA	SALIDA		LLEGADA	
			FECHA dd-mmm-aaaa	HORA hh:mm	FECHA dd-mmm-aaaa	HORA hh:mm
Aéreo	TAME	Quito- Loja	6-04-2015	6h30	6-04-2015	7 h15
Terrestre	INPC	Loja – Zamora- Yacuambi- Yantzaza- Zamora	7-04-2015	6h30	7-04-2015	17h30
Terrestre	INPC	Zamora-Loja	8-04-2015	6h30	8-04-2015	8h00
Terrestre	INPC	Loja- Calvas	8-04-2015	12h00	8-04-2015	14h00
Terrestre	INPC	Calvas- Catamayo - Zaruma	8-04-2015	18h00	8-04-2015	21h30
Terrestre	INPC	Zaruma- Loja	9-04-2015	17h00	9-04-2015	21h00
Terrestre	INPC	Loja -Gualel	10-04-2015	11h00	10-04-2015	13h00
Terrestre	INPC	Gualel – Catamayo	10-04-2015	14h00	10-04-2015	16h00
Aéreo	TAME	Catamayo – Quito	10-04-2015	17h30	10-04-2015	18h30

NOTA: En caso de haber utilizado transporte público, se deberá adjuntar obligatoriamente los pases a bordo o boletos.



OBSERVACIONES	
<p style="text-align: center;"><b>FIRMA DE LA O EL SERVIDOR COMISIONADO</b></p> <div style="text-align: center;">  <p>NOMBRE: Ober Sevillano Mesías.</p> </div>	<p style="text-align: center;"><b>NOTA</b></p> <p>El presente informe deberá presentarse dentro del término de 4 días del cumplimiento de servicios institucionales, caso contrario la liquidación se demorará e incluso de no presentarlo tendría que restituir los valores percibidos. Cuando el cumplimiento de servicios institucionales sea superior al número de días autorizados, se deberá adjuntar la autorización por escrito de la Máxima Autoridad o su Delegado</p>
FIRMAS DE APROBACIÓN	
<p style="text-align: center;"><b>FIRMA DE LA O EL RESPONSABLE DE LA UNIDAD DEL SERVIDOR COMISIONADO</b></p> <div style="text-align: center;">  <p>NOMBRE: Lic. Cesar Molina CARGO: Director de Riesgos del Patrimonio</p> </div>	<p style="text-align: center;"><b>FIRMA DE LA O EL JEFE INMEDIATO DE LA O EL RESPONSABLE DE LA UNIDAD</b></p> <div style="text-align: center;">  <p>NOMBRE: Lic. Cesar Molina CARGO: Director de Riesgos del Patrimonio</p> </div>













# la nal ma

o disfrutan  
a mitad de

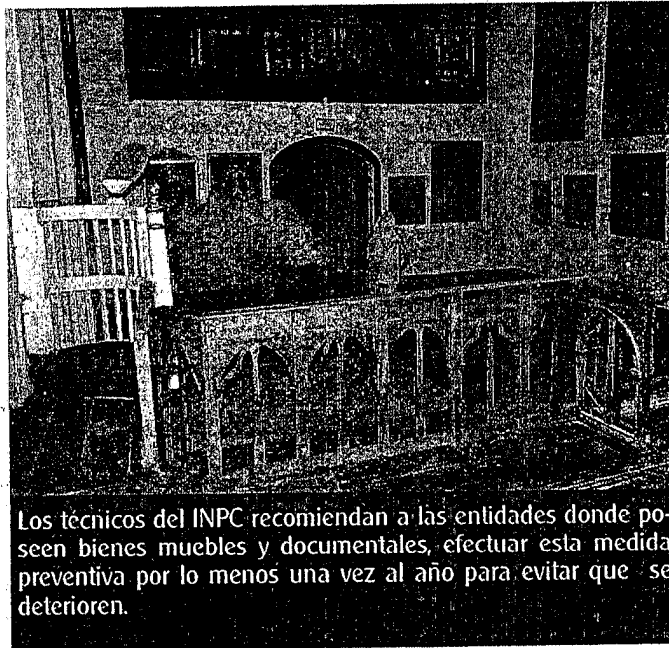

Los técnicos del INPC recomiendan a las entidades donde poseen bienes muebles y documentales, efectuar esta medida preventiva por lo menos una vez al año para evitar que se deterioren.

## Medidas de conservación para evitar deterioro de bienes culturales

Durante cinco días, técnicos del Instituto Nacional de Patrimonio Cultural, INPC, realizan trabajos de conservación en 16 contenedores de bienes culturales patrimoniales, ubicados en diferentes sectores de las provincias de El Oro, Loja y Zamora Chinchipe.

### Atendidos

Efectuaron las labores en Loja, en el Museo de las Madres Concepcionistas, Museo del Ministerio de Cultura, Gobernación de la provincia de Loja y Conservatorio de Música. Otros lugares como Gualiel, Yantzaza, Yacuambi, Zaruma, Atahualpa fueron atendidos. Hoover Sevillano (restaurador); y, Lenin Lucero (museólogo), profesionales encargados de visitar los contenedores, donde se guardan esculturas de madera y documentos anti-

guos, para analizar y evaluar el estado de los objetos y proceder a aplicar el sistema de conservación más efectivo.

### Aislamiento

Generalmente, el proceso consiste en hacer un aislamiento del lugar, donde habitualmente permanecen los bienes culturales (bibliotecas, iglesias, etc), luego se fumiga el sitio, con tóxicos que provocan la destrucción de los microorganismos; responsables del deterioro del papel, en el caso de los archivos históricos; y, de la polilla, cuando se trata de las esculturas de madera. Durante 48 horas estos sitios fumigados permanecen clausurados al público y, posteriormente, los custodios de los objetos ejecutan la limpieza general y el mantenimiento para que no vuelva la proliferación de estas bacterias.



de mayo y la

ibaciones de la  
Andes.

es uno de los  
posee certifica-  
ción de origen  
Instituto Ecuato-  
riedad Intelectual  
marca distintiva  
no como explica  
de la tienda espe-  
riff.

o varios recono-  
ormacionales al  
origen y muchí-  
de se hacen en  
onen el nombre  
no señal de ca-



ETKT2692132622428C1

FECHA/DATE: 06APR

VUELO/FLIGHT 0147

SEVILLANO/OBER

DE/FROM: QUITO

A/TO: LOJA

ASIENTO/SEAT: 2D

EQUIP/BAGT:

REFERENCIA: 28

tame

tame

Boarding pass  
Pase a bordo

2692132622428C1

0485439

Passenger Name/Nombre del pasajero

SEVILLANO/OBER

From Desde	To Hacia	Flight Number Vuelo Nº
LOH	UIO	E0148

Class Clase	Date Fecha	Departure Time Hora de Salida
L	10APR	1730

Boarding Time Hora de Embarque	Gate Puerta	Seat Asiento
1700	????	17A

Pieces Maletas	Weight Peso	Reference Nº de Referencia
0	0	21

tame.com.ec





## COMPROBANTE UNICO DE REGISTRO

Institucion:	141 INSTITUTO NACIONAL DE PATRIMONIO CULTURAL	Reporte	rptComprobanteGastos.rdlc	
U. Ejecutora:	0000	Fecha Elaboración	No. CUR	No. Original
Unid. Desc:	0000	022/04/2015	2685	2680
Tipo Documento Respaldo		Clase Documento		No.
COMPROBANTES ADMINISTRATIVOS DE GASTOS		LIQUIDACION DE GASTOS		No. DRPC-SAL-027-2015
				No. Expediente
				1221

Clase de Registro:	DEVENGADO	Clase de Gasto:	OTROS GASTOS	RPA RTO DEV
Banco:		Cuenta Monetaria:		
Comprobante	GASTOS	Numero Operación		0
Beneficiario:	1703563641 SEVILLANO MESIAS OBER DANTIO			

### AFECTACION PRESUPUESTARIA

PG	SP	PY	ACT	ITEM	UBG	FTE	ORG	N. Prest	DESCRIPCION	MONTO
01	00	000	001	530301	1701	001	0000	0000	Pasajes al Interior	12.98
<b>TOTAL PRESUPUESTARIO</b>										<b>12.98</b>
IVA										0.00
<b>SUB - TOTAL</b>										<b>12.98</b>
RETENCIONES IVA										0.00
<b>TOTAL DEDUCCIONES PRESUPUESTARIO</b>										<b>0.00</b>
<b>TOTAL A PAGAR</b>										<b>12.98</b>

**SON:** DOCE DOLARES CON 98/100 CENTAVOS

**DESCRIPCION:** QUITO-SEVILLANO MESIAS OBER DANTIO ANALISTA DE RIESGOS DEVENGADO REEMBOLSO DE TRANSPORTE EN COMISION A LOJA, CP 23

Administración Ca... 	Recibi Conforme FI _____ CI _____ Fecha <u>22/04/15</u>
--------------------------	--

DATOS APROBACION		
ESTADO	REGISTRADO:	APROBADO:
<b>APROBADO</b>  FECHA: 22/04/2015	 Funcionario Responsable	 Director Financiero

d





### COMPROBANTE UNICO DE REGISTRO

Institucion:	141 INSTITUTO NACIONAL DE PATRIMONIO CULTURAL	Reporte	rptComprobanteGastos.rdlc		
U. Ejecutora:	0000	Fecha Elaboración		No. CUR	No. Original
Unid. Desc:	0000	021	04	2015	2680
Tipo Documento Respaldo		Clase Documento		No. Expediente	
COMPROBANTES ADMINISTRATIVOS DE GASTOS		LIQUIDACION DE GASTOS		1221	
Clase de Registro:		Clase de Gasto:		RPA RTO DEV	
COMPROMETIDO		OTROS GASTOS			
Banco:		Cuenta Monetaria:			
Comprobante	GASTOS	Numero Operación		0	
Beneficiario:	1703563641 SEVILLANO MESIAS OBER DANTIO				

### AFECTACION PRESUPUESTARIA

PG	SP	PY	ACT	ITEM	UBG	FTE	ORG	N. Prest	DESCRIPCION	MONTO
01	00	000	001	530301	1701	001	0000	0000	Pasajes al Interior	12.98
<b>TOTAL PRESUPUESTARIO</b>										<b>12.98</b>
IVA										0.00
<b>SUB - TOTAL</b>										<b>12.98</b>
RETENCIONES IVA										0.00
<b>TOTAL DEDUCCIONES PRESUPUESTARIO</b>										<b>0.00</b>
<b>TOTAL A PAGAR</b>										<b>12.98</b>

**SON:** DOCE DOLARES CON 98/100 CENTAVOS

**DESCRIPCION:** QUITO-SEVILLANO MESIAS OBER DANTIO ANALISTA DE RIESGOS REEMBOLSO DE TRANSPORTE EN COMISION A LOJA. CP 23

DATOS APROBACION		
ESTADO	REGISTRADO:	APROBADO:
<b>APROBADO</b>  FECHA: 21/04/2015	 Funcionario Responsable	 Director Financiero

DEV 2685

**COMPROBANTE UNICO DE REGISTRO**

Institucion:	141 INSTITUTO NACIONAL DE PATRIMONIO CULTURAL	Reporte	rptComprobanteGastos.rdlc			
U. Ejecutora:	0000	Fecha Elaboración		No. CUR	No. Original	
Unid. Desc:	0000	021	04	2015	2680	
Tipo Documento Respaldo		Clase Documento		No.	No. Expediente	
COMPROBANTES ADMINISTRATIVOS DE GASTOS		LIQUIDACION DE GASTOS		No. DRPC-SAL-027-2015	1221	
Clase de Registro:	COMPROMETIDO	Clase de Gasto:	OTROS GASTOS	RPA	RTO	DEV
Banco:		Cuenta Monetaria:				
Comprobante	GASTOS	Numero Operación				0
Beneficiario:	1703563641	SEVILLANO MESIAS OBER DANTIO				

**DEDUCCIONES**

DATOS APROBACION		
ESTADO	REGISTRADO:	APROBADO:
<b>APROBADO</b>		
FECHA: 21/04/2015	_____	_____
	Funcionario Responsable	Director Financiero

PLANILLA DE PAGO DE VIATICOS, MOVILIZACION Y SUBSISTENCIAS EN EL PAIS

FECHA 17/04/2015

NOMBRES	CARGO	NO DIAS	DESDE	HASTA	TABLA DE VIATICO	VALOR DEL VIATICO DIARIO	MOVILIZACION	ALIMENTACION	SUBSISTENCIA	COMBUSTIBLE	PEAJE	VALOR A RECIBIR
SEVILLANO OBER	ANALISTA DE RIESGOS		06-abr	10-abr			12,98					12,98
1703563841												
<b>TOTAL PLANILLA DE PAGO</b>												12,98

DESTINO DE LA COMISION: Loja

APLICACION BASE LEGAL: De conformidad a la Resolución N: MRL-2014-0165 del 04 de Septiembre 2014

DES( Instituto Nacional de Patrimonio Cultural) Loja, Sevillano Ober, pago de transporte segun facturas adjuntas de la comisión realizada a Loja

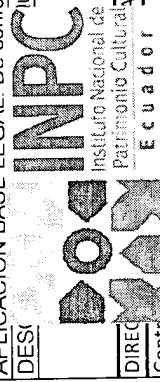

DIREC	
Contr	
Contabilidad	
	Tesorería
	Responsable

*[Handwritten Signature]*  
Responsable

Elaborado por: Flor Guadán



CUR.  
9186



**INFORME DE SERVICIOS INSTITUCIONALES**

Nro. SOLICITUD DE AUTORIZACIÓN PARA CUMPLIMIENTO DE SERVICIOS INSTITUCIONALES DRPC-SAL- 027 -2015

FECHA DE INFORME : 14 de abril -2015

**DATOS GENERALES**

APELLIDOS - NOMBRES DE LA O EL SERVIDOR  
**Sevillano Mesías Dantio Ober.**

PUESTO QUE OCUPA:  
**Analista de Riesgos del Patrimonio Cultural**

CIUDAD – PROVINCIA DEL SERVICIO :  
Loja- Loja, yacuambi y Yantzaza Zamora  
Chinchipe y Zaruma, Malvas – El Oro

NOMBRE DE LA UNIDAD A LA QUE PERTENECE LA O EL SERVIDOR

**RIESGOS DEL PATRIMONIO CULTURAL**

SERVIDORES QUE INTEGRAN EL SERVICIO INSTITUCIONAL: Rest. Ober sevillano y Rest. Lenin Lucero

**INFORME DE ACTIVIDADES Y PRODUCTOS ALCANZADOS**

Actividades Realizadas:

Trabajos de conservación preventiva fumigación en 17 contenedores de la provincia de Loja, Zamora Chinchipe y el Oro.

**PROCEDIMIENTOS REALIZADOS**

Inspección de áreas de intervención, plano de circulación, charla de temas de seguridad de riesgo del contenedor fumigado, con responsable del contenedor, sellado de ventanas puertas juntas claraboyas, selección de producto aplicarse y procedimiento por métodos de nebulización y gasificación, colocación de sellos y cintas de seguridad de áreas intervenidas, documentación fotográfica antes y durante los procesos y elaboración de informe final.

**Día 6 de Abril 2015**

Viaje de ida Quito Loja, planificación de actividades de contenedores a intervenirse, con el Ing. Museo de la Conceptas  
Archivo pasivo de la gobernación de Loja  
Fernando Cisneros Responsable de la aérea de Riesgos.

**Día 7 de abril 2015**

Viaje de ida a Yacuambi (Zamora Chinchipe)  
Archivo del Registro de la Propiedad de la Municipalidad de Yacuambi  
Traslado A Yantzaza (Zamora Chinchipe)  
Biblioteca municipal de Yantzaza  
Retorno a Zamora

**Día 8 de abril 2015**

Traslado a la ciudad de Loja  
Archivo, biblioteca y maderamen de cubierta del Ministerio de Cultura Loja

RECEIVED  
ADMINISTRATIVA FINANCIERA  
Por Contrato 1516  
17/04/15.

Traslado a la ciudad de Calvas  
Archivo del Registro de la Propiedad de Calvas  
Archivo de la Iglesia matriz de calvas  
Viaje de ida a Zaruma

Día 9 de abril 2015

Iglesia matriz de Zaruma  
Iglesia matriz de Malvas  
Viaje de ida a Loja

Día 10 de abril 2015

Archivos Archivo del Conservatorio Histórico Bustamante Celi  
Archivo pasivo del edificio de la Gobernación de Loja  
Ventilación y retiro de remanentes tóxicos, en contenedores de las Conceptas, documentación histórica de la Gobernación de Loja.  
Iglesia de Gualal no se realiza el trabajo por la falta de coordinación de la persona en cargada del INPC con el Párroco de la Iglesia.  
Viaje de ida al Aeropuerto de Catamayo.  
Viaje de retorno a Quito

**INSPECCIÓN DE ÁREAS DE INTERVENCIÓN MADERAMEN DE CUBIERTAS DEL MUSEO DEL MINISTERIO DE CULTURA LOJA**

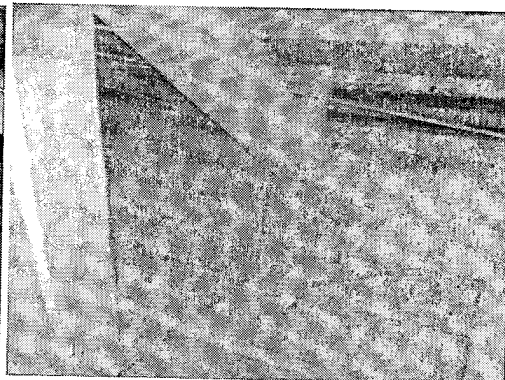
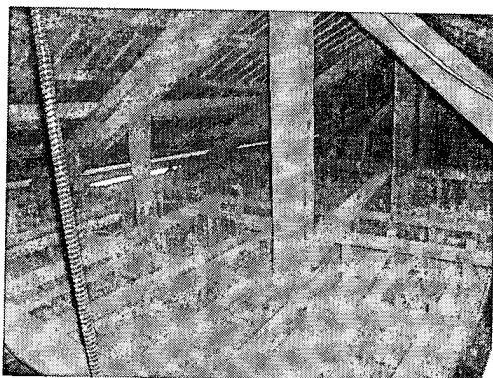
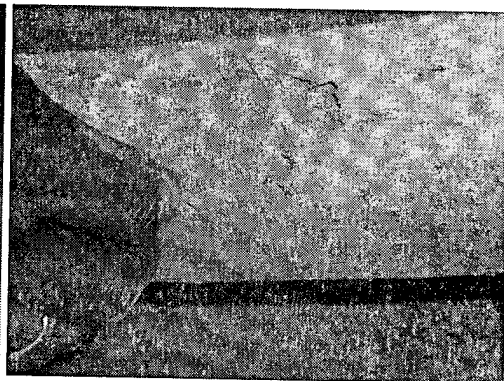
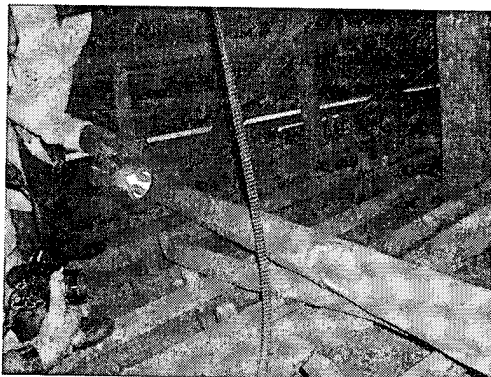

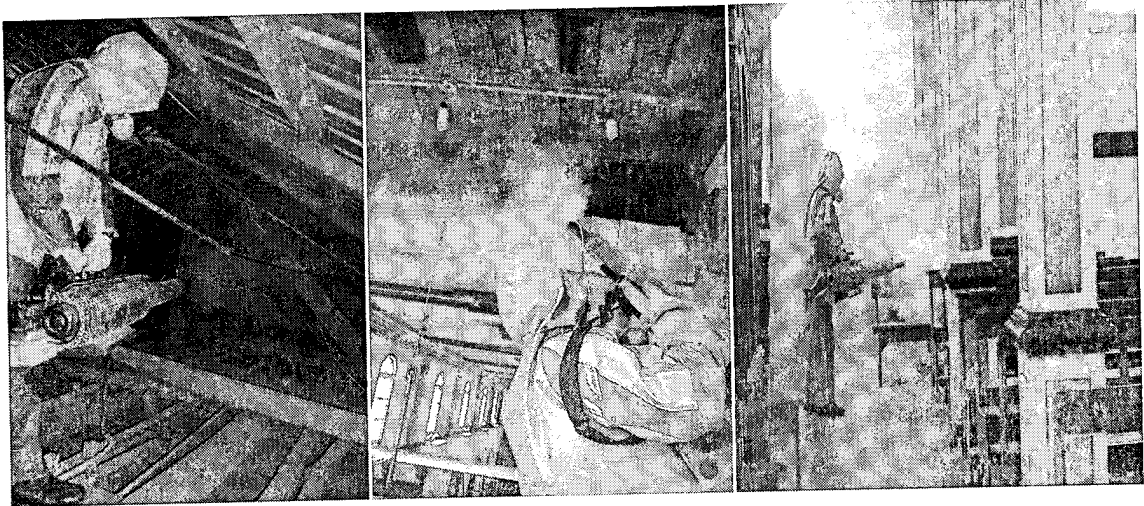

**MÉTODO POR GASIFICACIÓN**

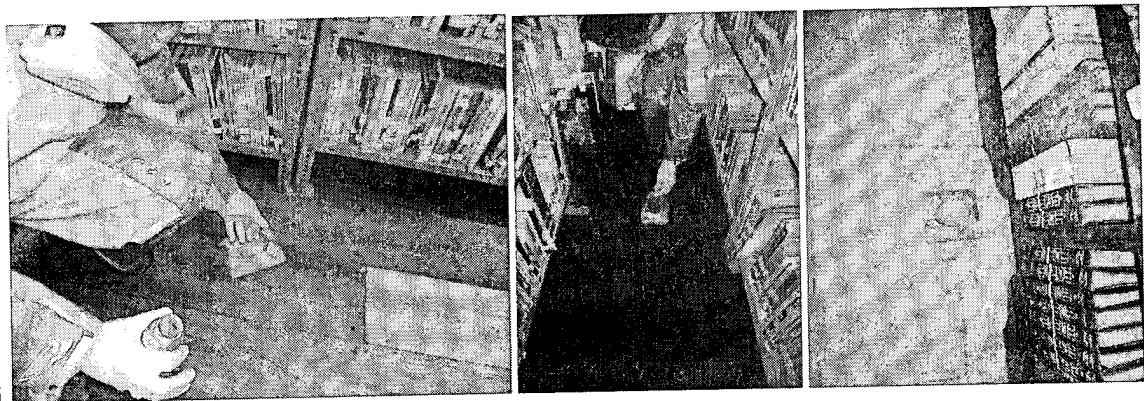

c

**SELLOS DE SEGURIDAD**

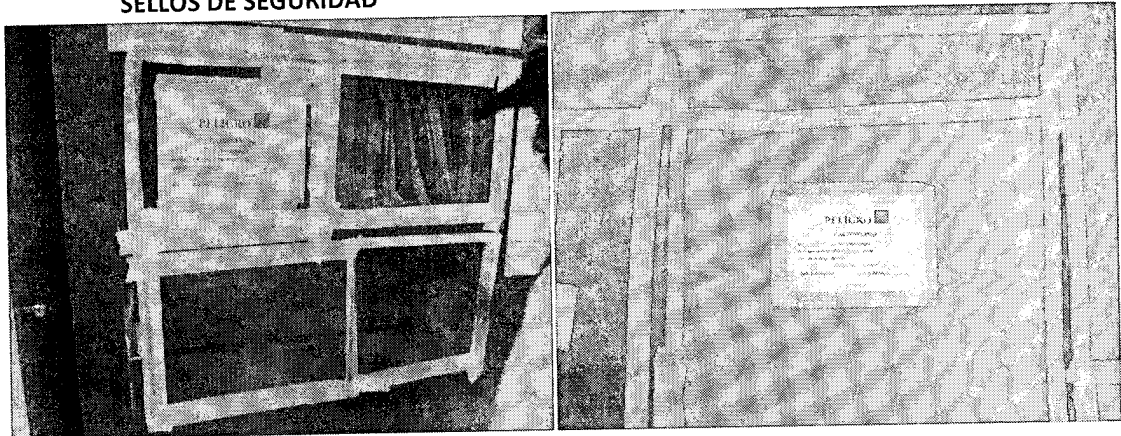

**RESULTADO DE LA FUMIGACIÓN NEBULIZACIÓN UNIFORME**

**DOCUMENTOS DE LA GOBERNACIÓN DE LOJA**

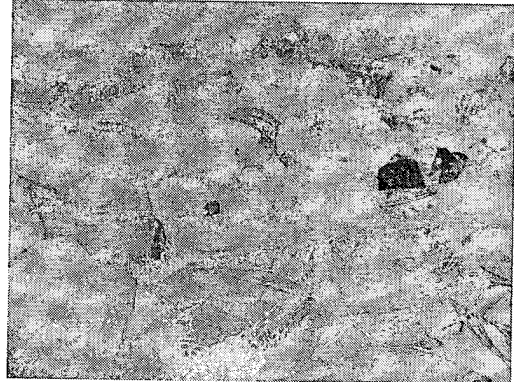

**BLOQUEO Y SELLADO DE ÁREAS DE VENTILACIÓN**

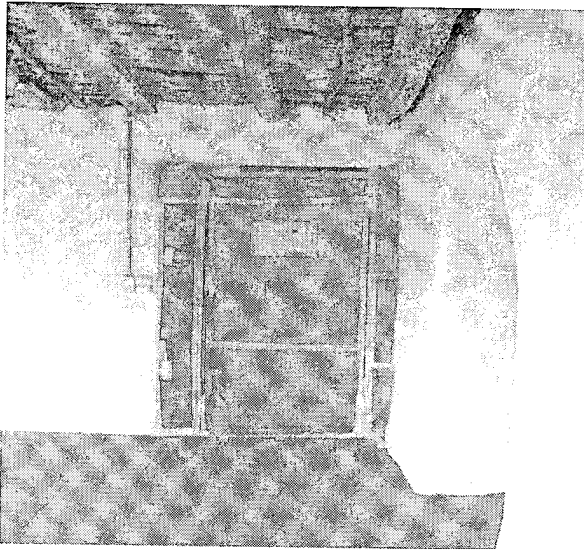

**MÉTODO POR NEBULIZACIÓN**

**MÉTODO POR GASIFICACIÓN**



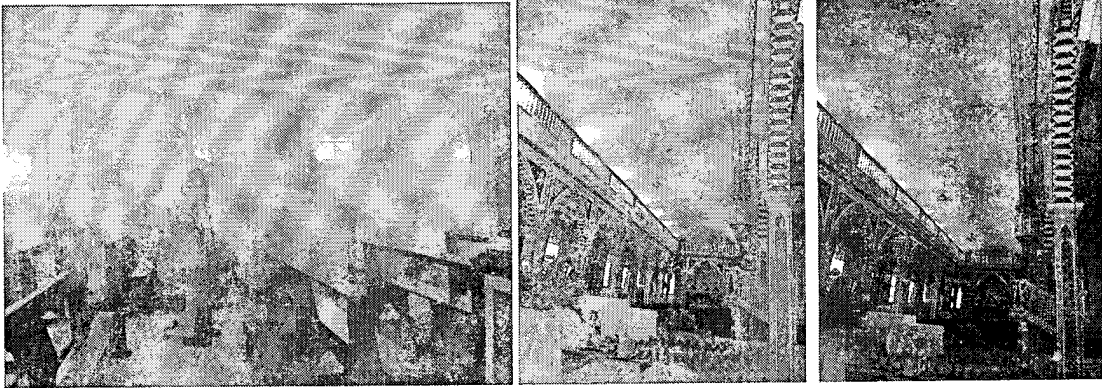

ITINERARIO	SALIDA	LLEGADA	NOTA
FECHA dd-mmm-aaa	6/04/2015	10/04/2015	Estos datos se refieren al tiempo efectivamente utilizado en el cumplimiento del servicio institucional, desde la salida del lugar de residencia o trabajo habituales o del cumplimiento del servicio institucional según sea el caso, hasta su llegada de estos sitios.
HORA hh:mm	02h00	19:h00	

#### TRANSPORTE

TIPO DE TRANSPORTE (Aéreo, terrestre, marítimo, otros)	NOMBRE DE TRANSPORTE	RUTA	SALIDA		LLEGADA	
			FECHA dd-mmm-aaaa	HORA hh:mm	FECHA dd-mmm-aaaa	HORA hh:mm
Aéreo	TAME	Quito-Loja	6-04-2015	6h30	6-04-2015	7 h15
Terrestre	INPC	Loja – Zamora- Yacuambi- Yantzaza- Zamora	7-04-2015	6h30	7-04-2015	17h30
Terrestre	INPC	Zamora-Loja	8-04-2015	6h30	8-04-2015	8h00
Terrestre	INPC	Loja- Calvas	8-04-2015	12h00	8-04-2015	14h00
Terrestre	INPC	Calvas- Catamayo - Zaruma	8-04-2015	18h00	8-04-2015	21h30
Terrestre	INPC	Zaruma- Loja	9-04-2015	17h00	9-04-2015	21h00
Terrestre	INPC	Loja -Gualel	10-04-2015	11h00	10-04-2015	13h00
Terrestre	INPC	Gualel – Catamayo	10-04-2015	14h00	10-04-2015	16h00
Aéreo	TAME	Catamayo – Quito	10-04-2015	17h30	10-04-2015	18h30

NOTA: En caso de haber utilizado transporte público, se deberá adjuntar obligatoriamente los pases a bordo o boletos.



<b>OBSERVACIONES</b>	
<b>FIRMA DE LA O EL SERVIDOR COMISIONADO</b>	<b>NOTA</b>
 NOMBRE: Ober Sevillano Mesías.	El presente informe deberá presentarse dentro del término de 4 días del cumplimiento de servicios institucionales, caso contrario la liquidación se demorará e incluso de no presentarlo tendría que restituir los valores percibidos. Cuando el cumplimiento de servicios institucionales sea superior al número de días autorizados, se deberá adjuntar la autorización por escrito de la Máxima Autoridad o su Delegado
<b>FIRMAS DE APROBACIÓN</b>	
<b>FIRMA DE LA O EL RESPONSABLE DE LA UNIDAD DEL SERVIDOR COMISIONADO</b>	<b>FIRMA DE LA O EL JEFE INMEDIATO DE LA O EL RESPONSABLE DE LA UNIDAD</b>
 NOMBRE: Lic. Cesar Molina CARGO: Director de Riesgos del Patrimonio	 NOMBRE: Lic. Cesar Molina CARGO: Director de Riesgos del Patrimonio



**AEROSERVICIOS**  
CIUDAD-AEROPUERTO-CIUDAD  
Aeroservicios del Ecuador MB&F S.A.

**movistar**

**BOLETO DE TARIFA PROMOCIONAL 0012654**

PASAJERO: Ober Sepillano Merino

FECHA: 15 ABR 2015

CONDICIONES DE TRANSPORTE: ESTE BOLETO ES VÁLIDO ÚNICAMENTE CON LA PRESENTACION DE UN DOCUMENTO DE IDENTIFICACION PREVIO A SU ABORDAJE.

TARIFAS PROMOCIONALES: \$6 UNA VIA O \$10 IDA Y RETORNO  
HORARIOS DE LUNES A VIERNES: Quito - Tababela 22h00 a 02h00  
Tababela - Quito 03h00 a 07h00 y FIN DE SEMANA EN TODOS LOS HORARIOS  
VENTA EXCLUSIVA EN NUESTRAS TERMINALES DE QUITO Y TABABELA.

VALIDO HASTA EL 31 DE OCTUBRE DE 2013 **1800 AEROSE PASAJERO**

**AEROSERVICIOS**  
CIUDAD-AEROPUERTO-CIUDAD  
Aeroservicios del Ecuador MB&F S.A.  
R.U.C. 1792252903001  
Matriz: Av. Amazonas s/n y  
Av. de la Prensa - Quito-Ecuador  
FECHA DE AUT. 15/JULIO/2014

Sucursal: Andalucía  
Av. Amazonas s/n y Av. La Prensa  
Telf.: 0990596897 - Quito-Ecuador  
**FACTURA S 003-004-**

**0076317**

**AUTORIZACION S.R.I. 1115238290**

RECIBI CONFORME

ARTES GRAFICAS SEINFELDER C.A. Durán 280 2770 - Quito 280 0303 - Cuenca 07 410 3979  
- Portoviejo 097 375306 - R.U.C. 0990004277001 - AUTORIZACION No. 1077 -  
FECHA CADUCIDAD 15/JULIO/2015 del 69001 al 82000

CLIENTE

**AEROSERVICIOS**  
CIUDAD-AEROPUERTO-CIUDAD  
Aeroservicios del Ecuador MB&F S.A.

**movistar**

**BOLETO DE TARIFA PROMOCIONAL 0012035**

PASAJERO: Ober Sepillano Merino

FECHA: 10-04/2015

CONDICIONES DE TRANSPORTE: ESTE BOLETO ES VÁLIDO ÚNICAMENTE CON LA PRESENTACION DE UN DOCUMENTO DE IDENTIFICACION PREVIO A SU ABORDAJE.

TARIFAS PROMOCIONALES: \$6 UNA VIA O \$10 IDA Y RETORNO  
HORARIOS DE LUNES A VIERNES: Quito - Tababela 22h00 a 02h00  
Tababela - Quito 03h00 a 07h00 y FIN DE SEMANA EN TODOS LOS HORARIOS  
VENTA EXCLUSIVA EN NUESTRAS TERMINALES DE QUITO Y TABABELA.

VALIDO HASTA EL 31 DE OCTUBRE DE 2013 **1800 AEROSE PASAJERO**

**AEROSERVICIOS**  
CIUDAD-AEROPUERTO-CIUDAD  
Aeroservicios del Ecuador MB&F S.A.  
R.U.C. 1792252903001  
Matriz: Av. Amazonas s/n y  
Av. de la Prensa - Quito-Ecuador  
FECHA DE AUT. 11/SEPT/2014

Sucursal: Unidad Uno Corredor Alpachaca Lote 18  
Telf.: 0990596897 - Quito-Ecuador  
**FACTURA S 002-001**

**0109920**

**AUTORIZACION S.R.I. 1115552216**

TARIFAS: \$6 UNA VIA O \$10 IDA Y RETORNO  
CI/RUC: 1792252903001  
CLIENTE: SEVILLANO MERINO OBER  
DIRECCION: SOLEMA  
TELEFONO: 2700347

ITEM	CAANT.	PREC.	UNIDAD	TOTAL
PASAJ. TBX UIO	1	0,00	S,00	0,00
AEROPORTUARIO STAND	1	0,00	S,00	0,00
ATENDIDO POR				0,00
DISCUENTO:				0,00
TOTAL:				0,00

RECIBI CONFORME

ARTES GRAFICAS SEINFELDER C.A. Durán 280 2770 - Quito 280 0303 - Cuenca 07 410 3979  
- Portoviejo 097 375306 - R.U.C. 0990004277001 - AUTORIZACION No. 1077 -  
FECHA CADUCIDAD 11/SEPT/2015 del 103001 al 117000

CLIENTE



# TAXI DE LA COOPERATIVA CAMILO PONCE ENRIQUE

ENRIQUE IVAN ZARI QUEVEDO  
SERVICIOS DE TAXI

Dirección: Sucre s/n y 12 de  
Octubre Cell: 0985926724

CATAMAYO - LOJA - ECUADOR

<b>FACTURA</b>	
R.U.C. 1103548705001	
002-001-V 000000198	
Aut.Nº S.R.I. 1115700282	

Fecha: 6-04/2018 Teléfono: 0999 216354  
 Sr. (es): Ober Samillano Rivas  
 RUC/C.I.: 170386364-1 Guía de Remisión:  
 Dirección: AUTO

CANT	DETALLE	V. UNIT	V. TOTAL
	AREOPUERTO - LOJA		5:

GRÁFICAS AGUI-CAR - Teresa de Jesús Aguirre Carrón - RUC 110338485001 - AUT. NRO. 3108 - TELF: 2 676520 - Emisión 000000101 - 000000200 Elaborado 07-10-2014/Válido para su emisión hasta 07 de Octubre del 2015

Son: \_\_\_\_\_ Dólares.  
 FIRMA AUTORIZADA *[Firma]* FIRMA CLIENTE *[Firma]*

SUBTOTAL \$	5:xy
DESCUENTO \$	
I.V.A. ____ %	
I.V.A. TARIFA 0 %	
TOTAL \$	5:xy

Documento Categorizado: NO ORIGINAL: ADQUIRENTE \* COPIA: EMISOR





# la nal ma

o disfrutan  
a mitad de

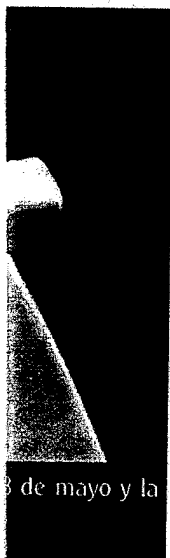

de mayo y la

ibaciones de la  
Andes.

es uno de los  
posee certifica-  
ción de origen  
Instituto Ecuato-  
riedad Intelectual  
marca distintiva  
o como explica  
de la tienda espe-  
iff.

o varios recono-  
nacionales al  
origen y muchi-  
de se hacen en  
mén el nombre  
no señal de ca-

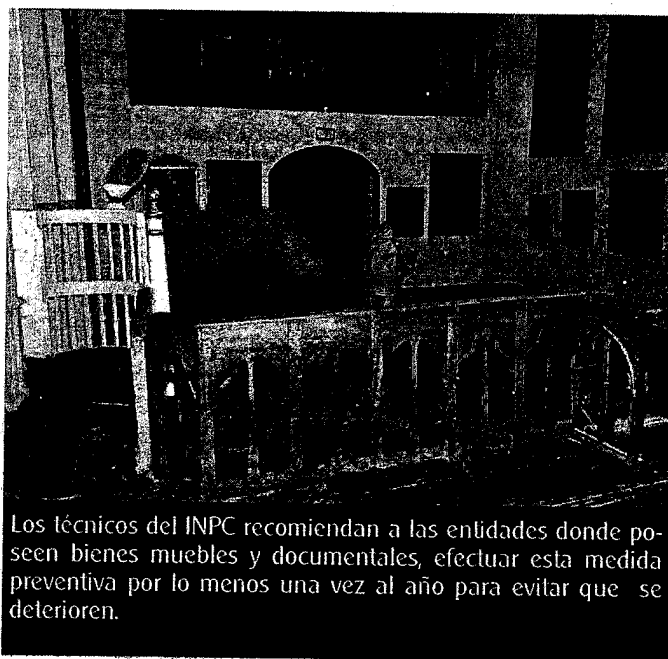

Los técnicos del INPC recomiendan a las entidades donde poseen bienes muebles y documentales, efectuar esta medida preventiva por lo menos una vez al año para evitar que se deterioren.

## Medidas de conservación para evitar deterioro de bienes culturales

Durante cinco días, técnicos del Instituto Nacional de Patrimonio Cultural, INPC, realizan trabajos de conservación en 16 contenedores de bienes culturales patrimoniales, ubicados en diferentes sectores de las provincias de El Oro, Loja y Zamora Chinchipe.

### Atendidos

Efectuaron las labores en Loja, en el Museo de las Madres Concepcionistas, Museo del Ministerio de Cultura, Gobernación de la provincia de Loja y Conservatorio de Música. Otros lugares como Gúalel, Yantzaza, Yacuambi, Zaruma, Atahualpa fueron atendidos. Hoover Sevillano (restaurador); y, Lenin Lucero (museólogo), profesionales encargados de visitar los contenedores, donde se guardan esculturas de madera y documentos anti-

guos, para analizar y evaluar el estado de los objetos y proceder a aplicar el sistema de conservación más efectivo.

### Aislamiento

Generalmente, el proceso consiste en hacer un aislamiento del lugar, donde habitualmente permanecen los bienes culturales (bibliotecas, iglesias, etc), luego se fumiga el sitio, con tóxicos que provocan la destrucción de los microorganismos; responsables del deterioro del papel, en el caso de los archivos históricos; y, de la polilla, cuando se trata de las esculturas de madera.

Durante 48 horas estos sitios fumigados permanecen clausurados al público y, posteriormente, los custodios de los objetos ejecutan la limpieza general y el mantenimiento para que no vuelva la proliferación de estas bacterias.



ETKT2692132622428C1

FECHA/DATE: 06APR

VUELO/FLIGHT **0147**

SEVILLANO/OBER

DE/FROM: QUITO

A/TO: LOJA

ASIENTO/SEAT: **2D**

EQUIP/BAGT:

REFERENCIA: 28

tame

tame

Boarding pass  
Pase a bordo

2692132622428C1

0485439

Passenger Name/Nombre del pasajero

SEVILLANO/OBER

From Desde	To Hacia	Flight Number Vuelo N°
LOH	UIO	E0148

Class Clase	Date Fecha	Departure Time Hora de Salida
L	10APR	1730

Boarding Time Hora de Embarque	Gate Puerta	Seat Asiento
1700	????	17A

Pieces Maletas	Weight Peso	Reference N° N° de Referencia
0	0	21

tame.com.ec



~~ESTAMPADO AUTOMATIZADO~~  
~~INPC~~  
~~LUCIA CHIRIBOGA~~  
Lucía Chiriboga Vega  
DIRECTORA EJECUTIVA  
2015-03-31



Memorando Nro.0088-INPC-DAF-2015

Quito, D.M. ,31 de Marzo de 2015

**PARA:** Lcda. Lucía Chiriboga  
Directora Ejecutiva

**ASUNTO:** CONTRATACION ANALISTA DE SERVICIOS INSTITUCIONALES 2.

Como es de su conocimiento en razón de que la Ingeniera Carolina Pozo renunció con fecha 31 de Marzo a la Institución; solicito a usted muy comedidamente autorice la contratación del Señor Ingeniero Byron Leonardo Carranza Mendoza; el cual desempeñará las funciones de la antes mencionada servidora como Analista de Servicios Institucionales 2 en la Dirección Administrativa Financiera desde el 06 de Abril del 2015. Cabe mencionar estimada Licenciada que la selección para la contratación del servidor se lo ha realizado mediante el sistema de Socio Empleo.

Atentamente:

Mgs. Angelita Suasnavas Flores  
**DIRECTORA ADMINISTRATIVO FINANCIERO**

Byron Carranza



FINANCIERA  
15:49  
16/03/15

**CERTIFICACION PRESUPUESTARIA**

Institucion:	INSTITUTO NACIONAL DE PATRIMONIO CULTURAL	NO. CERTIFICACION	FECHA DE ELABORACIÓN		
Unid. Ejecutora:		23	13	01	15
Unid. Desc:					

TIPO DE DOCUMENTO RESPALDO	CLASE DE DOCUMENTO RESPALDO
COMPROBANTES ADMINISTRATIVOS DE GASTOS	COMPROMISO NORMAL OTROS GASTOS

CLASE DE REGISTRO	COM	CLASE DE GASTO	OGA
-------------------	-----	----------------	-----

**CERTIFICACION PRESUPUESTARIA**

PG	SP	PY	ACT	ITEM	UBG	FTE	ORG	N. Prest	DESCRIPCION	MONTO
01	00	000	001	570102	1701	001	0000	0000	Tasas Generales Impuestos Contribuciones Permisos Licencias y Patentes	\$1,200.00
01	00	000	001	530303	1701	001	0000	0000	Viaticos y Subsistencias en el Interior	\$39,000.00
01	00	000	001	530803	1701	001	0000	0000	Combustibles y Lubricantes	\$4,000.00
01	00	000	001	530301	1701	001	0000	0000	Pasajes al Interior	\$3,000.00
<b>TOTAL PRESUPUESTARIO</b>										<b>\$47,200.00</b>
<b>TOTAL</b>										

SON: CUARENTA Y SIETE MIL DOSCIENTOS DOLARES

**DESCRIPCION:**

QUITO-CERTIFICACION PRESUPUESTARIA PARA PAGO DE VIATICOS POR COMISION DE FUNCIONARIOS DEL INPC PARA EL AÑO 2015 GASTO CORRIENTE (VIATICOS-COMBUSTIBLES-PASAJES AL INTERIOR-PEAJES)

DATOS APROBACIÓN		
ESTADO	REGISTRADO:	APROBADO:
APROBADO		
FECHA: 13/01/2015	Funcionario Responsable	Director Financiero

