

**COMPROBANTE UNICO DE REGISTRO**

Institucion:	141 INSTITUTO NACIONAL DE PATRIMONIO CULTURAL	Reporte	rptComprobanteGastos.rdlc	
U. Ejecutora:	0000	Fecha Elaboración	No. CUR	No. Original
Unid. Desc:	0000	01/04/2015	2187	2172
Tipo Documento Respaldo		Clase Documento	No.	No. Expediente
COMPROBANTES ADMINISTRATIVOS DE GASTOS		LIQUIDACION DE GASTOS	No. DRPC-SAL-028-2015	998

Clase de Registro:	DEVENGADO	Clase de Gasto:	OTROS GASTOS	RPA	RTO	DEV
Banco:		Cuenta Monetaria:				
Comprobante	GASTOS	Numero Operación				0
Beneficiario:	1706996418	LUCERO PALMA LENIN				

**AFECTACION PRESUPUESTARIA**

PG	SP	PY	ACT	ITEM	UBG	FTE	ORG	N. Prest	DESCRIPCION	MONTO
01	00	000	001	530303	1701	001	0000	0000	Viaticos y Subsistencias en el Interior	360.00
<b>TOTAL PRESUPUESTARIO</b>										<b>360.00</b>
IVA										0.00
<b>SUB - TOTAL</b>										<b>360.00</b>
RETENCIONES IVA										0.00
<b>TOTAL DEDUCCIONES PRESUPUESTARIO</b>										<b>0.00</b>
<b>TOTAL A PAGAR</b>										<b>360.00</b>

SON: TRESCIENTOS SESENTA DOLARES

DESCRIPCION: QUITO-LUCERO PALMA LENIN ANALISTA DE RIESGOS COMISION A LOJA DEL 6 AL 10/04/2015, TRABAJOS DE CONSERVACION PREVENTIVA EN 16 CONTENEDORES, ARCHIVO REGISTRO DE LA PROPIEDAD DE CALVAS, RESERVA BIBLIOTECA Y MADERAMEN DE CUBIERTA DEL MC, CP 23

Administración Caja	Recibí Conforme
	n <u>010415</u>
	Fecha _____

DATOS APROBACIÓN		
ESTADO	REGISTRADO:	APROBADO:
APROBADO		
FECHA: 01/04/2015	Funcionario Responsable	Director Financiero

**COMPROBANTE UNICO DE REGISTRO**

Institucion:	141 INSTITUTO NACIONAL DE PATRIMONIO CULTURAL	Reporte	rptComprobanteGastos.rdlc			
U. Ejecutora:	0000	Fecha Elaboración			No. CUR	No. Original
Unid. Desc:	0000	01	04	2015	2187	2172
Tipo Documento Respaldo		Clase Documento		No.		No. Expediente
COMPROBANTES ADMINISTRATIVOS DE GASTOS		LIQUIDACION DE GASTOS		No. DRPC-SAL-028-2015		998

Clase de Registro:	DEVENGADO	Clase de Gasto:	OTROS GASTOS	RPA	RTO	DEV	
Banco:		Cuenta Monetaria:					
Comprobante	GASTOS	Numero Operación					0
Beneficiario:	1706996418	LUCERO PALMA LENIN					

**DEDUCCIONES**

DATOS APROBACION		
ESTADO	REGISTRADO:	APROBADO:
<b>APROBADO</b>  FECHA: 01/04/2015	_____ Funcionario Responsable	_____ Director Financiero

Der: 2187.

**COMPROBANTE UNICO DE REGISTRO**

Institucion:	141 INSTITUTO NACIONAL DE PATRIMONIO CULTURAL	Reporte	rptComprobanteGastos.rdlc		
U. Ejecutora:	0000	Fecha Elaboración	No. CUR	No. Original	
Unid. Desc:	0000	031 03 2015	2172	2172	
Tipo Documento Respaldo		Clase Documento	No.	No. Expediente	
COMPROBANTES ADMINISTRATIVOS DE GASTOS		LIQUIDACION DE GASTOS	No. DRPC-SAL-028-2015	998	

Clase de Registro:	COMPROMETIDO	Clase de Gasto:	OTROS GASTOS	RPA	RTO	DEV
Banco:		Cuenta Monetaria:				
Comprobante	GASTOS	Numero Operación				0
Beneficiario:	1706996418	LUCERO PALMA LENIN				

**AFECTACION PRESUPUESTARIA**

PG	SP	PY	ACT	ITEM	UBG	FTE	ORG	N. Prest	DESCRIPCION	MONTO
01	00	000	001	530303	1701	001	0000	0000	Viaticos y Subsistencias en el Interior	360.00
<b>TOTAL PRESUPUESTARIO</b>										<b>360.00</b>
IVA										0.00
SUB - TOTAL										<b>360.00</b>
RETENCIONES IVA										0.00
<b>TOTAL DEDUCCIONES PRESUPUESTARIO</b>										<b>0.00</b>
<b>TOTAL A PAGAR</b>										<b>360.00</b>

SON: TRESCIENTOS SESENTA DOLARES

DESCRIPCION: QUITO-LUCERO PALMA LENIN ANALISTA DE RIESGOS COMISION A LOJA DEL 6 AL 10/04/2015, TRABAJOS DE CONSEVACION PREVENTIVA EN 16 CONTENEDORES, ARCHIVO REGISTRO DE LA PROPIEDAD DE CALVAS, RESERVA BIBLIOTECA Y MADERAMEN DE CUBIERTA DEL MC, CP 23

DATOS APROBACIÓN		
ESTADO	REGISTRADO:	APROBADO:
APROBADO		
FECHA: 31/03/2015	Funcionario Responsable	Director Financiero

31/03/2015  
  
 16.25

**COMPROBANTE UNICO DE REGISTRO**

Institucion:	141 INSTITUTO NACIONAL DE PATRIMONIO CULTURAL	Reporte	rptComprobanteGastos.rdlc			
U. Ejecutora:	0000	Fecha Elaboración	No. CUR	No. Original		
Unid. Desc:	0000	031 03 2015	2172	2172		
Tipo Documento Respaldo		Clase Documento	No.	No. Expediente		
COMPROBANTES ADMINISTRATIVOS DE GASTOS		LIQUIDACION DE GASTOS	No. DRPC-SAL-028-2015	998		
Clase de Registro:	COMPROMETIDO	Clase de Gasto:	OTROS GASTOS	RPA	RTO	DEV
Banco:		Cuenta Monetaria:				
Comprobante	GASTOS	Numero Operación				0
Beneficiario:	1706996418	LUCERO PALMA LENIN				

**DEDUCCIONES**

DATOS APROBACION		
ESTADO	REGISTRADO:	APROBADO:
<b>APROBADO</b>		
FECHA: 31/03/2015	_____	_____
	Funcionario Responsable	Director Financiero

PLANILLA DE PAGO DE VIATICOS, MOVILIZACION Y SUBSISTENCIAS EN EL PAIS

FECHA 30/03/2015

NOMBRES	CARGO	ZONA A	ZONA B	NO DIAS	DESDE	HASTA	TABLA DE VIATICO	VALOR DEL VIATICO DIARIO	MOVILIZACION	ALIMENTACION	SUBSISTENCIA	COMBUSTIBLE	PEALE	VALOR A RECIBIR
LUCERO LENIN 1706996418	ANALISTA DE RIESGOS			5	06-abr	10-abr	80	320,00			40,00			360,00
<b>TOTAL PLANILLA DE PAGO</b>														
<b>DESTINO DE LA COMISION: Loja</b>														
<b>360,00</b>														

APLICACION BASE LEGAL: De conformidad a la Resolución N: MRL-2014-0165 del 04 de Septiembre 2014

DESCRIPCION DE LA COMISION: Quito, Lucero Palma Lenin, pago de viatico por comision a Loja del 06-10/04/2015 a trabajos de conservacion preventiva en 16 contenedores; Archivo registro de la propiedad de Calvas, Iglesia Matriz de Calvas, Reserva Biblioteca y Maderamen de Cubierta del Ministerio de Cultura de Loja, Archivo Historico del Conservatorio Bustamante Celi, Archivacion de la Gobernacion de Loja; 2 crujijs del Convenio de las Madres Conceptas; Iglesia Matriz de Zaruma, Iglesia Malvas; Iglesia de Paccha; Iglesia del Bosque, Retablo y esculturas de la Iglesia Matriz de Yacuambi y Biblioteca Municipal de Yanzaza , Iglesia Matriz de Gualiel.

DIRECCION ADMINISTRATIVA FINANCIERA	
Control Previo	
Contabilidad	Tesoreria
Responsable	Responsable

Elaborado por: Flor Guaman

**"RECIBIDO PRESUPUESTO"**

Hora: 9:31  
Firma: 





**SOLICITUD DE AUTORIZACIÓN PARA CUMPLIMIENTO DE SERVICIOS INSTITUCIONALES**

Nro. SOLICITUD DE AUTORIZACIÓN PARA CUMPLIMIENTO DE SERVICIOS INSTITUCIONALES  
**DRPC-SAL-028-2015**

FECHA DE SOLICITUD: 26 de marzo -2015

VIÁTICOS	<input checked="" type="checkbox"/>	MOVILIZACIONES		SUBSISTENCIAS		ALIMENTACIÓN	
----------	-------------------------------------	----------------	--	---------------	--	--------------	--

**DATOS GENERALES**

APELLIDOS - NOMBRES DE LA O EL SERVIDOR <b>LUCERO PALMA LENIN AUGUSTO</b>		PUESTO QUE OCUPA: <b>ANALISTA DE RIESGOS</b>	
CIUDAD - PROVINCIA DEL SERVICIO INSTITUCIONAL <b>QUITO – LOJA – QUITO</b>		NOMBRE DE LA UNIDAD A LA QUE PERTENECE LA O EL SERVIDOR <b>DIRECCION DE RIESGOS</b>	
FECHA SALIDA (dd:mm:aa)	HORA SALIDA (hh:mm)	FECHA LLEGADA (dd:mm:aa)	HORA LLEGADA (hh:mm)
<b>6-ABRIL -2015</b>	<b>4H00</b>	<b>10 ABRIL-2015</b>	<b>22 H00</b>

SERVIDORES QUE INTEGRAN LOS SERVICIOS INSTITUCIONALES: Rest. Ober sevellano, Rest. Lenin Lucero

DESCRIPCIÓN DE LAS ACTIVIDADES A EJECUTARSE: Trabajos de conservación preventiva en 16 contenedores: Archivo Registro de la Propiedad de Calvas, Iglesia Matriz de Calvas, Reserva, Biblioteca y Maderamen de Cubierta del Ministerio de Cultura Loja, Archivo Histórico del Conservatorio Bustamante Celi, Archivo de la Gobernación de Loja, 2 Crujías del Convento de Las madres Conceptas, Iglesia Matriz de Zaruma, Iglesia Malvas, Iglesia de Pacha , Iglesia del Bosque, Retablo y Esculturas de la Iglesia Matriz de Yacuambi y Biblioteca municipal de Yantzaza Iglesia Matriz de Guallel.

**TRANSPORTE**

TIPO DE TRANSPORTE (Aéreo, terrestre, marítimo, otros)	NOMBRE DE TRANSPORTE	RUTA	SALIDA		LLEGADA	
			FECHA dd-mmm-aaaa	HOR A hh:mm	FECHA dd-mmm-aaaa	HORA hh:mm
AÉREO	TAME	QUITO –LOJA- QUITO	6-abril-2015	6H20	10-abril-2015	17H30

**INVERSIÓN: FAVOR CARGAR EGRESO A:**

PROGRAMA:	<input type="text"/>	PROYECTO:	<input type="text"/>	ACTIVIDAD – TAREA:	<input type="text"/>
-----------	----------------------	-----------	----------------------	--------------------	----------------------

GASTO CORRIENTE : <input checked="" type="checkbox"/>	DIRECTOR(a) SU DELEGADO(A) DE PLANIFICACIÓN:
---	--

**DATOS PARA TRANSFERENCIA**

NOMBRE DEL BANCO: <b>MUTUALISTA PICHINCHA</b>	TIPO DE CUENTA: <b>DE AHORROS</b>	No. DE CUENTA: <b>63197085</b>
--	--------------------------------------	-----------------------------------

<b>FIRMA DE LA O EL SERVIDOR SOLICITANTE</b>	<b>FIRMA DE LA O EL RESPONSABLE DE LA UNIDAD SOLICITANTE</b>
NOMBRE DE LA O EL SERVIDOR <b>LENIN LUCERO PALMA</b>	NOMBRE DE LA O EL RESPONSABLE DE LA UNIDAD SOLICITANTE <b>Lic. Cesar Molina</b>

<b>FIRMA DE LA AUTORIDAD NOMINADORA O SU DELEGADO</b>	<p>NOTA: Esta solicitud deberá ser presentada para su Autorización, con por lo menos 72 horas de anticipación al cumplimiento de los servicios institucionales; salvo el caso de que por necesidades institucionales la Autoridad Nominadora autorice.</p> <ul style="list-style-type: none"> <li>De no existir disponibilidad presupuestaria, tanto la solicitud como la autorización quedarán insubsistentes</li> <li>El informe de Servicios Institucionales deberá presentarse dentro del término de 4 días de cumplido el servicio institucional</li> </ul> <p>Está prohibido conceder servicios institucionales durante los días de descanso obligatorio, con excepción de las Máximas Autoridades o de casos excepcionales debidamente justificados por la Máxima Autoridad o su Delegado.</p>
<b>DIRECTORA ADMINISTRATIVA FINANCIERA MGS. ANGELITA SUAVAVAS</b>	

VERSIÓN FORMULARIO MRL ACTUALIZADA 12/06/2013

**RECEBIDO**  
 MINISTERIO ADMINISTRATIVO FINANCIERO  
 Lic. Cesar Molina Hora: 15:57  
 Fecha: 26/03/15





**CERTIFICACION PRESUPUESTARIA**

Institucion:	INSTITUTO NACIONAL DE PATRIMONIO CULTURAL	NO. CERTIFICACION	FECHA DE ELABORACIÓN		
Unid. Ejecutora:		23	13	01	15
Unid. Desc:					

TIPO DE DOCUMENTO RESPALDO	CLASE DE DOCUMENTO RESPALDO
COMPROBANTES ADMINISTRATIVOS DE GASTOS	COMPROMISO NORMAL OTROS GASTOS

CLASE DE REGISTRO	COM	CLASE DE GASTO	OGA
-------------------	-----	----------------	-----

**CERTIFICACION PRESUPUESTARIA**

PG	SP	PY	ACT	ITEM	UBG	FTE	ORG	N. Prest	DESCRIPCION	MONTO
01	00	000	001	570102	1701	001	0000	0000	Tasas Generales Impuestos Contribuciones Permisos Licencias y Patentes	\$1,200.00
01	00	000	001	530303	1701	001	0000	0000	Viaticos y Subsistencias en el Interior	\$39,000.00
01	00	000	001	530803	1701	001	0000	0000	Combustibles y Lubricantes	\$4,000.00
01	00	000	001	530301	1701	001	0000	0000	Pasajes al Interior	\$3,000.00
<b>TOTAL PRESUPUESTARIO</b>										<b>\$47,200.00</b>
<b>TOTAL</b>										

SON: CUARENTA Y SIETE MIL DOSCIENTOS DOLARES

**DESCRIPCION:**

QUITO-CERTIFICACION PRESUPUESTARIA PARA PAGO DE VIATICOS POR COMISION DE FUNCIONARIOS DEL INPC PARA EL AÑO 2015 GASTO CORRIENTE (VIATICOS-COMBUSTIBLES-PASAJES AL INTERIOR-PEAJES)

DATOS APROBACIÓN		
ESTADO	REGISTRADO:	APROBADO:
APROBADO		
FECHA: 13/01/2015	Funcionario Responsable	Director Financiero



CUR  
Devolución  
# 40  
2/187

 <b>INPC</b> Instituto Nacional de Patrimonio Cultural Ecuador	 <b>Ministerio de Relaciones Laborales</b>
<b>INFORME DE SERVICIOS INSTITUCIONALES</b>	
Nro. SOLICITUD DE AUTORIZACIÓN PARA CUMPLIMIENTO DE SERVICIOS INSTITUCIONALES DRPC-SAL- 028 -2015	FECHA DE INFORME : 14 de abril -2015
<b>DATOS GENERALES</b>	
APELLIDOS - NOMBRES DE LA O EL SERVIDOR Lucero Palma Lenin Augusto.	PUESTO QUE OCUPA: Analista de Riesgos del Patrimonio Cultural
CIUDAD – PROVINCIA DEL SERVICIO : Loja- Loja, yacuambi y Yantzaza Zamora Chinchi y Zaruma, Malvas – El Oro	NOMBRE DE LA UNIDAD A LA QUE PERTENECE LA O EL SERVIDOR  RIESGOS DEL PATRIMONIO CULTURAL
SERVIDORES QUE INTEGRAN EL SERVICIO INSTITUCIONAL: Rest. Ober sevillano y Rest. Lenin Lucero	
<b>INFORME DE ACTIVIDADES Y PRODUCTOS ALCANZADOS</b>	
Actividades Realizadas: Trabajos de conservación preventiva fumigación en 17 contenedores de la provincia de Loja, Zamora Chinchi y el Oro.	
<b>PROCEDIMIENTOS REALIZADOS</b>	
Inspección de áreas de intervención, plano de circulación, charla de temas de seguridad de riesgo del contenedor fumigado, con responsable del contenedor, sellado de ventanas puertas juntas claraboyas, selección de producto aplicarse y procedimiento por métodos de nebulización y gasificación, colocación de sellos y cintas de seguridad de áreas intervenidas, documentación fotográfica antes y durante los procesos y elaboración de informe final.	
Día 6 de Abril 2015	
Viaje de ida Quito Loja, planificación de actividades de contenedores a intervenir, con el Ing. Fernando Cisneros Responsable del área de Riesgos.	
Día 7 de abril 2015	
Viaje de ida a Yacuambi (Zamora Chinchi) Archivo del Registro de la Propiedad de la Municipalidad de Yacuambi Traslado A Yantzaza (Zamora Chinchi) Biblioteca municipal de Yantzaza Retorno a Zamora	
Día 8 de abril 2015	
Traslado a la ciudad de Loja Archivo, biblioteca y maderamen de cubierta del Ministerio de Cultura Loja Traslado a la ciudad de Calvas Archivo del Registro de la Propiedad de Calvas	

CA FINANCIERA  
Ron Gunman Hora: 01:39  
Fecha: 17/04/15



Archivo de la Iglesia matriz de calvas  
Viaje de ida a Zaruma

Día 9 de abril 2015

Iglesia matriz de Zaruma  
Iglesia matriz de Malvas  
Viaje de ida a Loja

Día 10 de abril 2015

Archivos Archivo del Conservatorio Histórico Bustamante Celi  
Archivo pasivo del edificio de la Gobernación de Loja  
Ventilación y retiró de remanentes tóxicos, en contenedores de las Conceptas, documentación histórica de la Gobernación de Loja.  
Iglesia de Gualel no se realiza el trabajo por la falta de coordinación de la persona en cargada del INPC con el Párroco de la Iglesia.  
Viaje de ida al Aeropuerto de Catamayo.  
Viaje de retorno a Quito

**INSPECCIÓN DE ÁREAS DE INTERVENCIÓN MADERAMEN DE CUBIERTAS DEL MUSEO DEL MINISTERIO DE CULTURA LOJA**

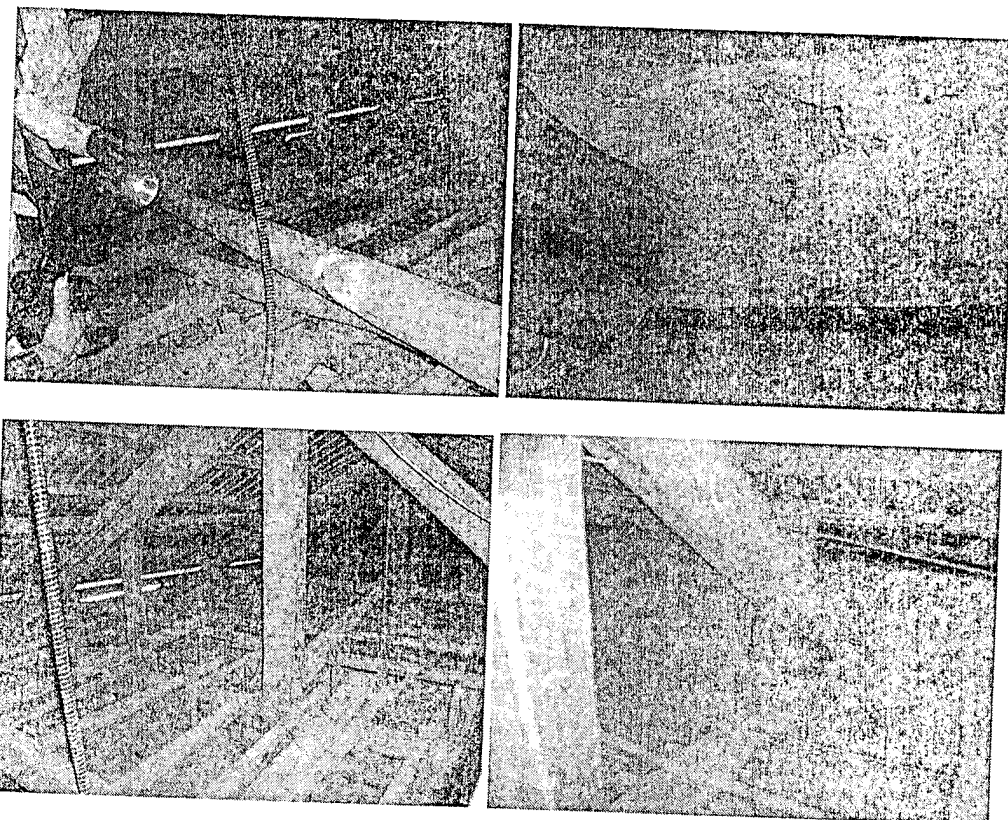



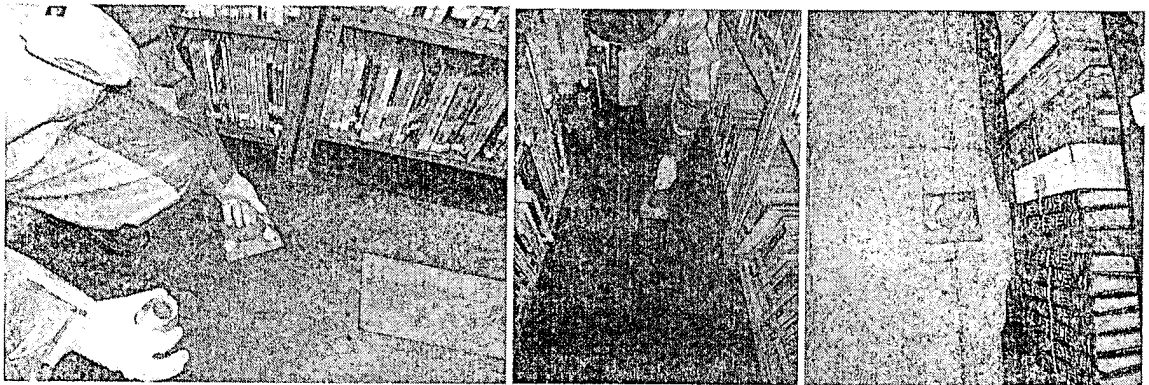

c

**SELLOS DE SEGURIDAD**

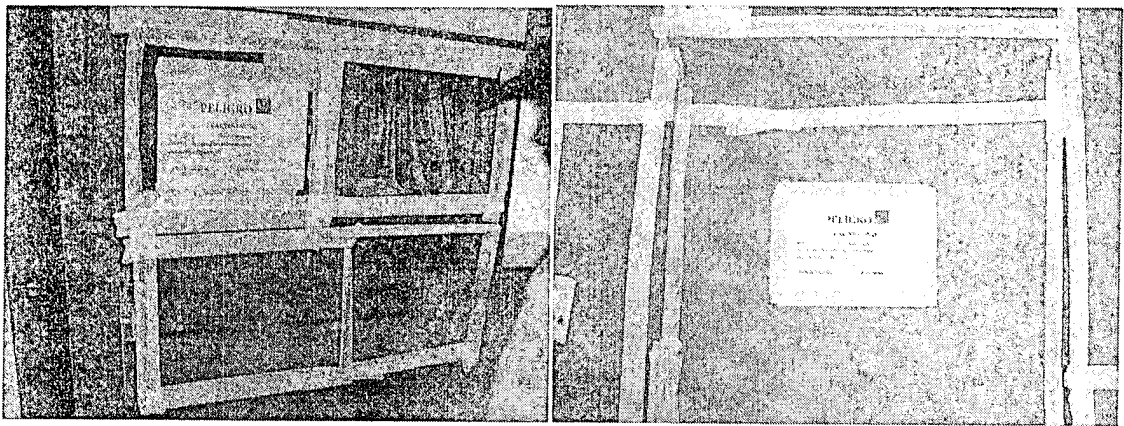

**RESULTADO DE LA FUMIGACIÓN NEBULIZACIÓN UNIFORME**

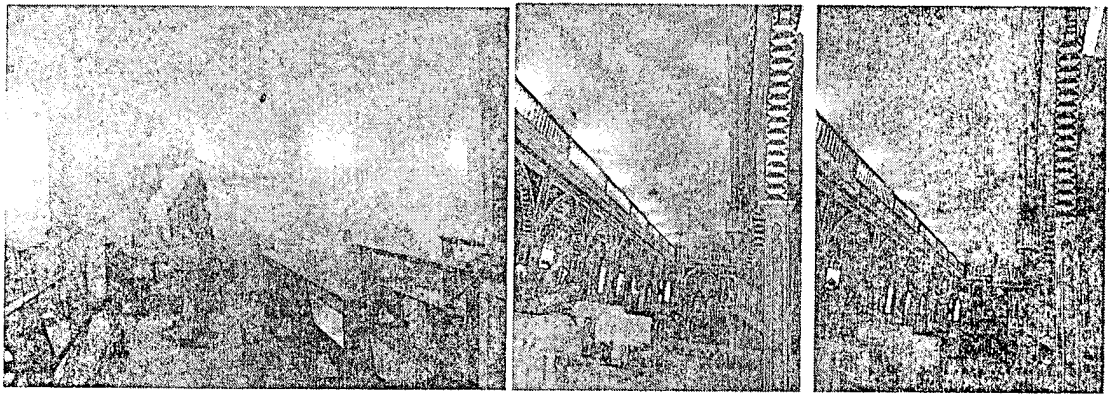

ITINERARIO	SALIDA	LLEGADA	NOTA
FECHA dd-mmm-aaa	6/04/2015	10/04/2015	Estos datos se refieren al tiempo efectivamente utilizado en el cumplimiento del servicio institucional, desde la salida del lugar de residencia o trabajo habituales o del cumplimiento del servicio institucional según sea el caso, hasta su llegada de estos sitios.
HORA hh:mm	15h00	19:h00	





TRANSPORTE						
TIPO DE TRANSPORTE (Aéreo, terrestre, marítimo, otros)	NOMBRE DE TRANSPORTE	RUTA	SALIDA		LLEGADA	
			FECHA dd-mmm-aaaa	HORA hh:mm	FECHA dd-mmm-aaaa	HORA hh:mm
Aéreo	TAME	Quito- Loja	6-04-2015	17h30	6-04-2015	19 h00
Terrestre	INPC	Loja – Zamora- Yacuambi- Yantzaza- Zamora	7-04-2015	6h30	7-04-2015	17h30
Terrestre	INPC	Zamora-Loja	8-04-2015	6h30	8-04-2015	8h00
Terrestre	INPC	Loja- Calvas	8-04-2015	12h00	8-04-2015	14h00
Terrestre	INPC	Calvas- Catamayo - Zaruma	8-04-2015	18h00	8-04-2015	21h30
Terrestre	INPC	Zaruma- Loja	9-04-2015	17h00	9-04-2015	21h00
Terrestre	INPC	Loja -Gualel	10-04-2015	11h00	10-04-2015	13h00
Terrestre	INPC	Gualel – Catamayo	10-04-2015	14h00	10-04-2015	16h00
Aéreo	TAME	Catamayo – Quito	10-04-2015	17h30	10-04-2015	18h30

NOTA: En caso de haber utilizado transporte público, se deberá adjuntar obligatoriamente los pases a bordo o boletos.

**OBSERVACIONES**

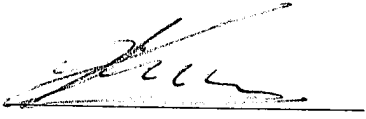
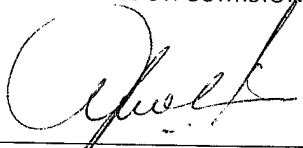
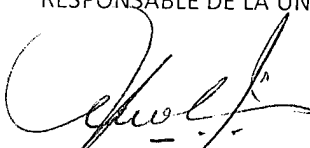
<b>FIRMA DE LA O EL SERVIDOR COMISIONADO</b>    NOMBRE: Lenin Lucero Palma.	<b>NOTA</b> El presente informe deberá presentarse dentro del término de 4 días del cumplimiento de servicios institucionales, caso contrario la liquidación se demorará e incluso de no presentarlo tendría que restituir los valores percibidos. Cuando el cumplimiento de servicios institucionales sea superior al número de días autorizados, se deberá adjuntar la autorización por escrito de la Máxima Autoridad o su Delegado
<b>FIRMAS DE APROBACIÓN</b>	
<b>FIRMA DE LA O EL RESPONSABLE DE LA UNIDAD DEL SERVIDOR COMISIONADO</b>    NOMBRE: Lic. César Molina CARGO: Director de Riesgos del Patrimonio	<b>FIRMA DE LA O EL JEFE INMEDIATO DE LA O EL RESPONSABLE DE LA UNIDAD</b>    NOMBRE: Lic. César Molina CARGO: Director de Riesgos del Patrimonio



ETKT2692132631495C1  
FECHA/DATE: 06APR

VUELO/FLIGHT **0149**

LUCERO/LENIN  
DE/FROM: QUITO  
A/TO: LOJA

ASIENTO/SEAT: **12F**  
EQUIP/BAGT: 1 /6

REFERENCIA: 29

tame



Boarding pass  
Pase a bordo

92132631495C2 **0485775**

Passenger Name/Nombre del pasajero  
LUCERO/LENIN

From Desde	To Hacia	Flight Number Vuelo N°
LOH	UIO	EQ149

Class Clase	Date Fecha	Departure Time Hora de Salida
L	10APR	1730

Boarding Time Hora de Embarque	Gate Puerta	Seat Asiento
1700	????	19A

Pieces Maletas	Weight Peso	Reference N° N° de Referencia
1	6	20

tame.com.ec







BOLETO DE TARIFA PROMOCIONAL 0012655

PASAJERO:

FECHA:

CONDICIONES DE TRANSPORTE: ESTE BOLETO ES VÁLIDO ÚNICAMENTE CON LA PRESENTACIÓN DE UN DOCUMENTO DE IDENTIFICACIÓN PREVIO A SU ABORDAJE.

TARIFAS PROMOCIONALES: \$6 UNA VIA O \$10 IDA Y RETORNO HORARIOS DE LUNES A VIERNES: Quito - Tababela 22h00 a 02h00 Tababela - Quito 03h00 a 07h00 y FIN DE SEMANA EN TODOS LOS HORARIOS VENTA EXCLUSIVA EN NUESTRAS TERMINALES DE QUITO Y TABABELA.

VALIDO HASTA EL 31 DE OCTUBRE DE 2013

1800 AEROSE

PASAJERO



BOLETO DE TARIFA PROMOCIONAL 0012037

PASAJERO:

FECHA:

CONDICIONES DE TRANSPORTE: ESTE BOLETO ES VÁLIDO ÚNICAMENTE CON LA PRESENTACIÓN DE UN DOCUMENTO DE IDENTIFICACIÓN PREVIO A SU ABORDAJE.

TARIFAS PROMOCIONALES: \$6 UNA VIA O \$10 IDA Y RETORNO HORARIOS DE LUNES A VIERNES: Quito - Tababela 22h00 a 02h00 Tababela - Quito 03h00 a 07h00 y FIN DE SEMANA EN TODOS LOS HORARIOS VENTA EXCLUSIVA EN NUESTRAS TERMINALES DE QUITO Y TABABELA.

VALIDO HASTA EL 31 DE OCTUBRE DE 2013

1800 AEROSE

PASAJERO

AEROSERVICIOS CIUDAD-AEROPUERTO-CIUDAD Aerosevicios del Ecuador MB&F S.A R.U.C. 1792252903001 Matriz: Av. Amazonas s/n y Av. de la Prensa - Quito-Ecuador FECHA DE AUT. 15/JULIO/2014

Sucursal: Andalucia Av. Amazonas s/n y Av. La Prensa Telf.: 0990596897 - Quito-Ecuador FACTURA S 003-004-

0076370

AUTORIZACION S.R.I. 1115238290

AEROSERVICIOS CIUDAD-AEROPUERTO-CIUDAD Aerosevicios del Ecuador MB&F S.A R.U.C. 1792252903001 Matriz: Av. Amazonas s/n y Av. de la Prensa - Quito-Ecuador FECHA DE AUT. 11/SEPT/2014

Unidad Uno Corredor Alpachaca Lote 18 Telf.: 0990596897 - Quito-Ecuador FACTURA S 002-001

0109923

AUTORIZACION S.R.I. 1115552216

TABABELA PARA 1 10/09/2013  
CI/RUC: 1792252903001 #24011  
CLIENTE: LUIS ROBERTO BELLA VILLAGRA  
DIRECCIÓN: CONCEPCION  
TELÉFONO: 24000001 NIT: 109923

ITEM	CANT.	PREC.	AUTORIZACION	TOTAL
BOLETO PROMOCIONAL	1	0,00	1115552216	0,00
ATENDIDO POR		0,00		0,00
IMPORTE		0,00		0,00
TAXA		0,00		0,00
TOTAL		0,00		0,00

RECIBI CONFORME

ARTES GRAFICAS SENEVELDER C.A. Duran 280 2770 Quito 280 0303 - Cuenca 07 410 3979 - Portoviejo 097 375306 - R.U.C. 0990004277001 - AUTORIZACION No 1077 - FECHA CADUCIDAD 11/SEPT/2015 del 103001 al 117000

CLIENTE

AEROSERVICIOS

Sucursal:



## COMPROBANTE UNICO DE REGISTRO

Institucion:	141 INSTITUTO NACIONAL DE PATRIMONIO CULTURAL	Reporte	rptComprobanteGastos.rdlc	
U. Ejecutora:	0000	Fecha Elaboración	No. CUR	No. Original
Unid. Desc:	0000	022 / 04 / 2015	2686	2678
Tipo Documento Respaldo		Clase Documento		No.
COMPROBANTES ADMINISTRATIVOS DE GASTOS		LIQUIDACION DE GASTOS		N. DRPC-SAL-028-2015
				No. Expediente
				1219
Clase de Registro:	DEVENGADO	Clase de Gasto:	OTROS GASTOS	RPA RTO DEV
Banco:		Cuenta Monetaria:		
Comprobante:	GASTOS	Numero Operación		0
Beneficiario:	1706996418	LUCERO PALMA LENIN		

### AFECTACION PRESUPUESTARIA

PG	SP	PY	ACT	ITEM	UBG	FTE	ORG	N. Prest	DESCRIPCION	MONTO
01	00	000	001	530301	1701	001	0000	0000	Pasajes al Interior	7.98
<b>TOTAL PRESUPUESTARIO</b>										<b>7.98</b>
IVA										<b>0.00</b>
<b>SUB - TOTAL</b>										<b>7.98</b>
RETENCIONES IVA										<b>0.00</b>
<b>TOTAL DEDUCCIONES PRESUPUESTARIO</b>										<b>0.00</b>
<b>TOTAL A PAGAR</b>										<b>7.98</b>

**SON:** SIETE DOLARES CON 98/100 CENTAVOS

**DESCRIPCION:** QUITO-LUCERO PALMA LENIN ANALISTA DE RIESGOS DEVENGADO REEMBOLSO DE TRANSPORTE EN COMISION A LOJA, CP 23

Recibi Conforme

N: \_\_\_\_\_

C: \_\_\_\_\_

Fecha: 22/04/15

Administración Caja

DATOS APROBACIÓN		
ESTADO	REGISTRADO:	APROBADO:
<b>APROBADO</b>  FECHA: 22/04/2015	 Funcionario Responsable	 Director Financiero

A





**COMPROBANTE UNICO DE REGISTRO**

Institucion:	141 INSTITUTO NACIONAL DE PATRIMONIO CULTURAL	Reporte	rptComprobanteGastos.rdlc		
U. Ejecutora:	0000	Fecha Elaboración	No. CUR	No. Original	
Unid. Desc:	0000	021 04 2015	2678	2678	
Tipo Documento Respaldo		Clase Documento	No.	No. Expediente	
COMPROBANTES ADMINISTRATIVOS DE GASTOS		LIQUIDACION DE GASTOS	N. DRPC-SAL-028-2015	1219	

Clase de Registro:	COMPROMETIDO	Clase de Gasto:	OTROS GASTOS	RPA	RTO	DEV
Banco:		Cuenta Monetaria:				
Comprobante	GASTOS	Numero Operación				0
Beneficiario:	1706996418	LUCERO PALMA LENIN				

**AFECTACION PRESUPUESTARIA**

PG	SP	PY	ACT	ITEM	UBG	FTE	ORG	N. Prest	DESCRIPCION	MONTO
01	00	000	001	530301	1701	001	0000	0000	Pasajes al Interior	7.98
<b>TOTAL PRESUPUESTARIO</b>										<b>7.98</b>
IVA										<b>0.00</b>
SUB - TOTAL										<b>7.98</b>
RETENCIONES IVA										<b>0.00</b>
<b>TOTAL DEDUCCIONES PRESUPUESTARIO</b>										<b>0.00</b>
<b>TOTAL A PAGAR</b>										<b>7.98</b>

**SON:** SIETE DOLARES CON 98/100 CENTAVOS

**DESCRIPCION:** QUITO-LUCERO PALMA LENIN ANALISTA DE RIESGOS REEMBOLSO DE TRANSPORTE EN COMISION A LOJA, CP 23

DATOS APROBACIÓN		
ESTADO	REGISTRADO:	APROBADO:
<b>APROBADO</b>  FECHA: 21/04/2015	 Funcionario Responsable	 Director Financiero

DEV 2686

**COMPROBANTE UNICO DE REGISTRO**

Institucion:	141 INSTITUTO NACIONAL DE PATRIMONIO CULTURAL	Reporte	rptComprobanteGastos.rdlc			
U. Ejecutora:	0000	Fecha Elaboración			No. CUR	No. Original
Unid. Desc:	0000	021	04	2015	2678	2678
Tipo Documento Respaldo		Clase Documento		No.		No. Expediente
COMPROBANTES ADMINISTRATIVOS DE GASTOS		LIQUIDACION DE GASTOS		N. DRPC-SAL-028-2015		1219

Clase de Registro:	COMPROMETIDO	Clase de Gasto:	OTROS GASTOS	RPA	RTO	DEV
Banco:		Cuenta Monetaria:				
Comprobante	GASTOS	Numero Operación				0
Beneficiario:	1706996418	LUCERO PALMA LENIN				

**DEDUCCIONES**

DATOS APROBACION		
ESTADO	REGISTRADO:	APROBADO:
<b>APROBADO</b>		
FECHA: 21/04/2015	_____	_____
	Funcionario Responsable	Director Financiero

**PLANILLA DE PAGO DE VIATICOS, MOVILIZACION Y SUBSISTENCIAS EN EL PAIS**

FECHA 17/04/2015

NOMBRES	CARGO	NO DIAS	DESDE	HASTA	TABLA DE VIATICO	VALOR DEL VIATICO DIARIO	MOVILIZACION	ALIMENTACION	SUBSISTENCIA	COMBUSTIBLE	PEAJE	VALOR A RECIBIR
LUCERO LENIN 1706996418	ANALISTA DE RIESGOS		06-abr	10-abr			7,98					7,98
<b>TOTAL PLANILLA DE PAGO</b>												
<b>7,98</b>												

DESTINO DE LA COMISION: Loja

APLICACION BASE LEGAL: De conformidad a la Resolución N: MRL-2014-0165 del 04 de Septiembre 2014

DESCRIPCION DE LA COMISION: Quito, Lucero Lenin, pago de transporte segun facturas adjuntas de la comisión realizada a Loja

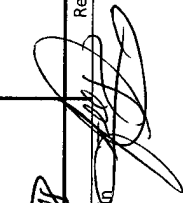
DIRECCION ADMINISTRATIVA FINANCIERA	
Control Previo	Tesorería
	
Responsable	Responsable

Elaborado por: Flor Guamán



CUR  
Doble  
# 40  
2187

 <b>INPC</b> Instituto Nacional de Patrimonio Cultural Ecuador	 <b>Ministerio de Relaciones Laborales</b>
<b>INFORME DE SERVICIOS INSTITUCIONALES</b>	
Nro. SOLICITUD DE AUTORIZACIÓN PARA CUMPLIMIENTO DE SERVICIOS INSTITUCIONALES <b>DRPC-SAL- 028 -2015</b>	FECHA DE INFORME : 14 de abril -2015
<b>DATOS GENERALES</b>	
APELLIDOS - NOMBRES DE LA O EL SERVIDOR <b>Lucero Palma Lenin Augusto.</b>	PUESTO QUE OCUPA: <b>Analista de Riesgos del Patrimonio Cultural</b>
CIUDAD – PROVINCIA DEL SERVICIO : Loja- Loja, yacuambi y Yantzaza Zamora Chinchipe y Zaruma, Malvas – El Oro	NOMBRE DE LA UNIDAD A LA QUE PERTENECE LA O EL SERVIDOR  <b>RIESGOS DEL PATRIMONIO CULTURAL</b>
SERVIDORES QUE INTEGRAN EL SERVICIO INSTITUCIONAL: Rest. Ober sevellano y Rest. Lenin Lucero	
<b>INFORME DE ACTIVIDADES Y PRODUCTOS ALCANZADOS</b>	
Actividades Realizadas: Trabajos de conservación preventiva fumigación en 17 contenedores de la provincia de Loja, Zamora Chinchipe y el Oro.	
<b>PROCEDIMIENTOS REALIZADOS</b>	
Inspección de áreas de intervención, plano de circulación, charla de temas de seguridad de riesgo del contenedor fumigado, con responsable del contenedor, sellado de ventanas puertas juntas claraboyas, selección de producto aplicarse y procedimiento por métodos de nebulización y gasificación, colocación de sellos y cintas de seguridad de áreas intervenidas, documentación fotográfica antes y durante los procesos y elaboración de informe final.	
<b>Día 6 de Abril 2015</b>	
<b>Viaje de ida Quito Loja, planificación de actividades de contenedores a intervenirse, con el Ing. Fernando Cisneros Responsable del aérea de Riesgos.</b>	
<b>Día 7 de abril 2015</b>	
<b>Viaje de ida a Yacuambi (Zamora Chinchipe) Archivo del Registro de la Propiedad de la Municipalidad de Yacuambi Traslado A Yantzaza (Zamora Chinchipe) Biblioteca municipal de Yantzaza Retorno a Zamora</b>	
<b>Día 8 de abril 2015</b>	
<b>Traslado a la ciudad de Loja Archivo, biblioteca y maderamen de cubierta del Ministerio de Cultura Loja Traslado a la ciudad de Calvas Archivo del Registro de la Propiedad de Calvas</b>	



FINANCIERA  
01.391  
17/04/15  
Ron Gutierrez

Archivo de la Iglesia matriz de calvas  
Viaje de ida a Zaruma

Día 9 de abril 2015

Iglesia matriz de Zaruma  
Iglesia matriz de Malvas  
Viaje de ida a Loja

Día 10 de abril 2015

Archivos Archivo del Conservatorio Histórico Bustamante Celi  
Archivo pasivo del edificio de la Gobernación de Loja  
Ventilación y retiro de remanentes tóxicos, en contenedores de las Conceptas, documentación histórica de la Gobernación de Loja.  
Iglesia de Gualal no se realiza el trabajo por la falta de coordinación de la persona en cargada del INPC con el Párroco de la Iglesia.  
Viaje de ida al Aeropuerto de Catamayo.  
Viaje de retorno a Quito

**INSPECCIÓN DE ÁREAS DE INTERVENCIÓN MADERAMEN DE CUBIERTAS DEL MUSEO DEL MINISTERIO DE CULTURA LOJA**

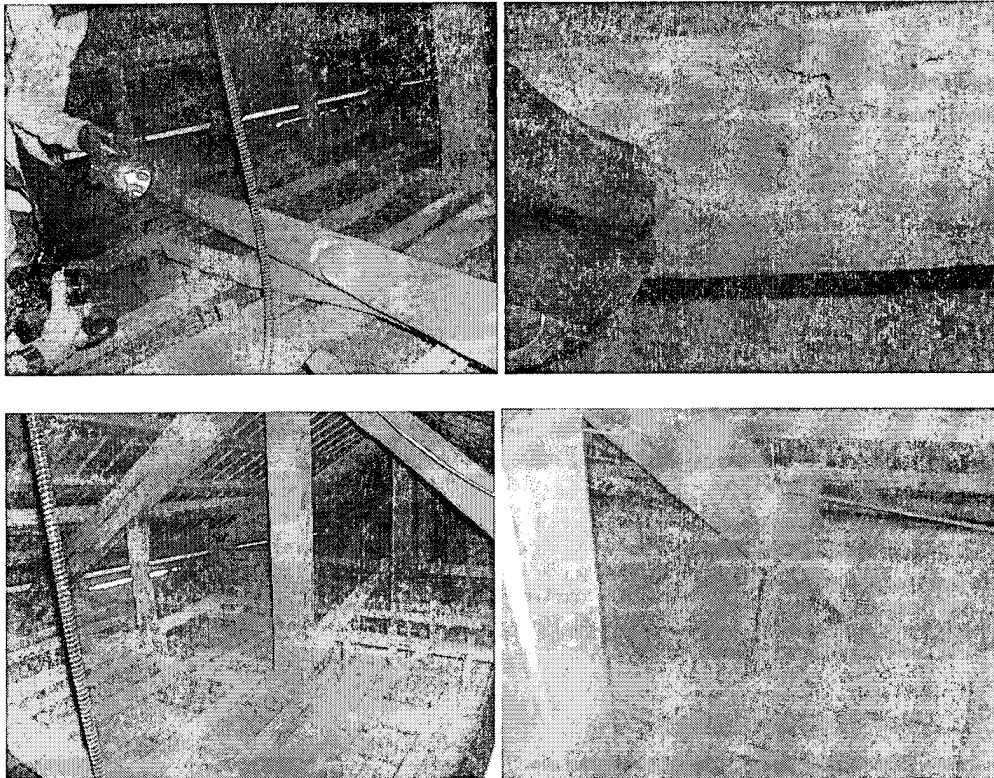

**DOCUMENTOS DE LA GOBERNACIÓN DE LOJA**

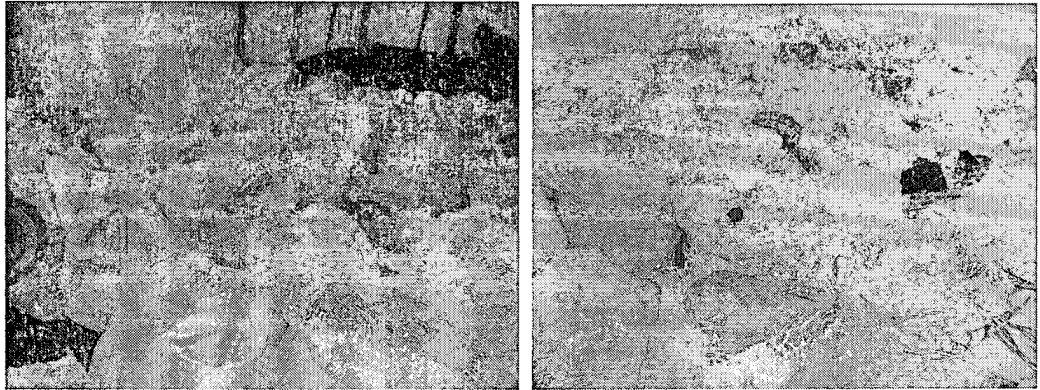

**BLOQUEO Y SELLADO DE ÁREAS DE VENTILACIÓN**

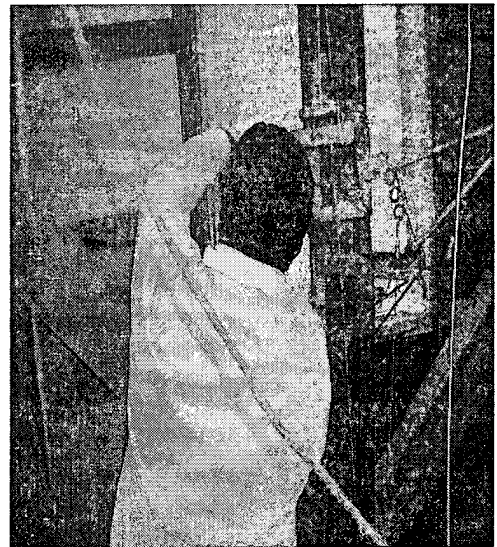
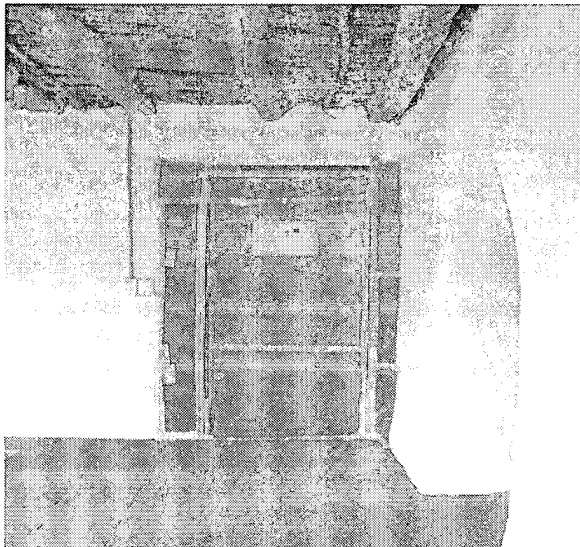

**MÉTODO POR NEBULIZACIÓN**

**MÉTODO POR GASIFICACIÓN**

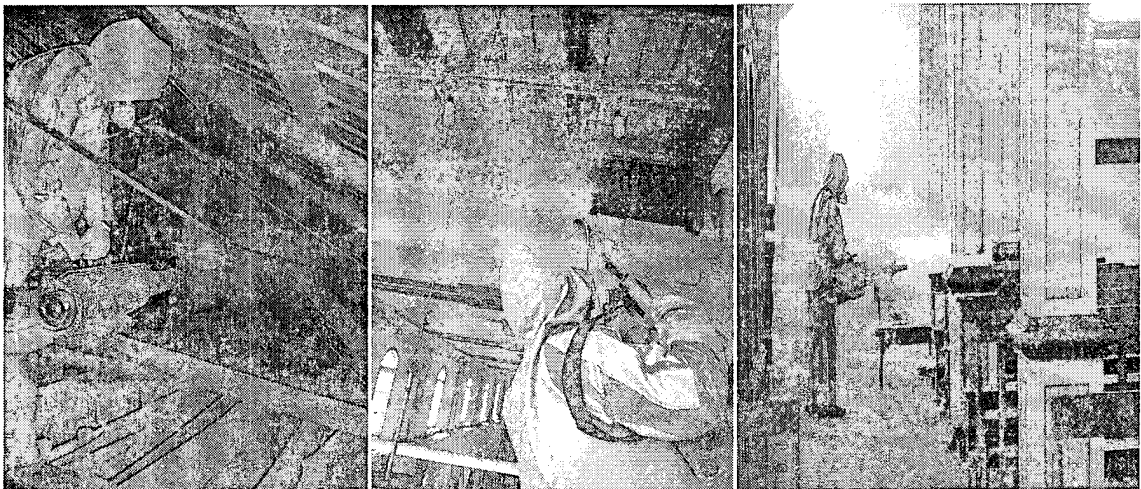

**MÉTODO POR GASIFICACIÓN**

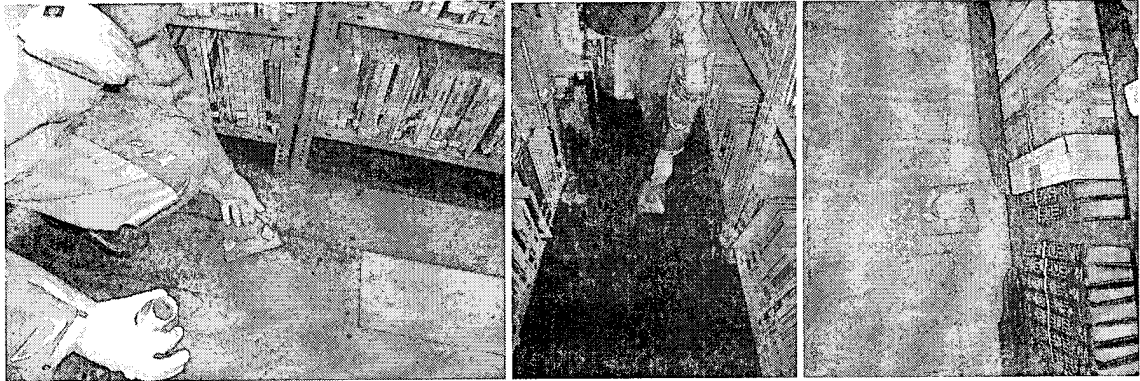

9

**SELLOS DE SEGURIDAD**

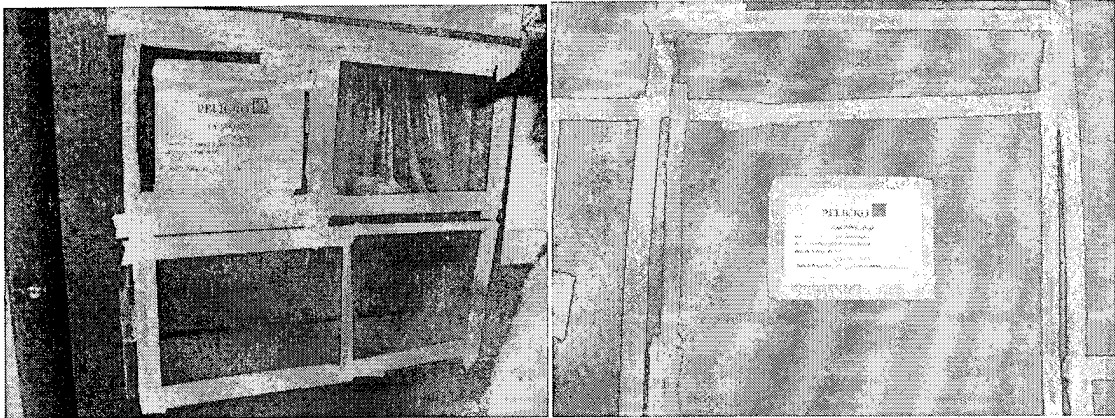

**RESULTADO DE LA FUMIGACIÓN NEBULIZACIÓN UNIFORME**



ITINERARIO	SALIDA	LLEGADA	NOTA
FECHA dd-mmm-aaa	6/04/2015	10/04/2015	Estos datos se refieren al tiempo efectivamente utilizado en el cumplimiento del servicio institucional, desde la salida del lugar de residencia o trabajo habituales o del cumplimiento del servicio institucional según sea el caso, hasta su llegada de estos sitios.
HORA hh:mm	15h00	19:h00	

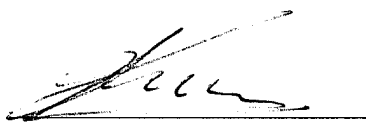
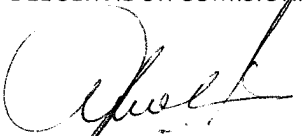
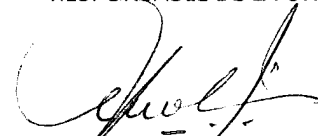

TRANSPORTE						
TIPO DE TRANSPORTE (Aéreo, terrestre, marítimo, otros)	NOMBRE DE TRANSPORTE	RUTA	SALIDA		LLEGADA	
			FECHA dd-mmm-aaaa	HORA hh:mm	FECHA dd-mmm-aaaa	HORA hh:mm
Aéreo	TAME	Quito- Loja	6-04-2015	17h30	6-04-2015	19 h00
Terrestre	INPC	Loja – Zamora- Yacuambi- Yantzaza- Zamora	7-04-2015	6h30	7-04-2015	17h30
Terrestre	INPC	Zamora-Loja	8-04-2015	6h30	8-04-2015	8h00
Terrestre	INPC	Loja- Calvas	8-04-2015	12h00	8-04-2015	14h00
Terrestre	INPC	Calvas- Catamayo - Zaruma	8-04-2015	18h00	8-04-2015	21h30
Terrestre	INPC	Zaruma- Loja	9-04-2015	17h00	9-04-2015	21h00
Terrestre	INPC	Loja -Gualel	10-04-2015	11h00	10-04-2015	13h00
Terrestre	INPC	Gualel – Catamayo	10-04-2015	14h00	10-04-2015	16h00
Aéreo	TAME	Catamayo – Quito	10-04-2015	17h30	10-04-2015	18h30
<p>NOTA: En caso de haber utilizado transporte público, se deberá adjuntar obligatoriamente los pases a bordo o boletos.</p>						
<b>OBSERVACIONES</b>						
<b>FIRMA DE LA O EL SERVIDOR COMISIONADO</b>			<b>NOTA</b>			
 NOMBRE: Lenin Lucero Palma.			El presente informe deberá presentarse dentro del término de 4 días del cumplimiento de servicios institucionales, caso contrario la liquidación se demorará e incluso de no presentarlo tendría que restituir los valores percibidos. Cuando el cumplimiento de servicios institucionales sea superior al número de días autorizados, se deberá adjuntar la autorización por escrito de la Máxima Autoridad o su Delegado			
<b>FIRMAS DE APROBACIÓN</b>						
<b>FIRMA DE LA O EL RESPONSABLE DE LA UNIDAD DEL SERVIDOR COMISIONADO</b>			<b>FIRMA DE LA O EL JEFE INMEDIATO DE LA O EL RESPONSABLE DE LA UNIDAD</b>			
						
NOMBRE: Lic. Cesar Molina CARGO: Director de Riesgos del Patrimonio			NOMBRE: Lic. Cesar Molina CARGO: Director de Riesgos del Patrimonio			



ETKT2692132631495C1  
FECHA/DATE: 06APR

VUELO/FLIGHT **0149**

LUCERO/LENIN  
DE/FROM: QUITO  
A/TO: LOJA

ASIENTO/SEAT: **12F**  
EQUIP/BAGT: 1 /6

REFERENCIA: 29

tame

tame 

Boarding pass  
Pase a bordo

9213263149502 **0485775**

Passenger Name/Nombre del pasajero  
LUCERO/LENIN

From Desde	To Hacia	Flight Number Vuelo N°
LOH	UIO	EQ148

Class Clase	Date Fecha	Departure Time Hora de Salida
L	10APR	1730

Boarding Time Hora de Embarque	Gate Puerta	Seat Asiento
1700	?????	19A

Pieces Maletas	Weight Peso	Reference N° N° de Referencia
1	6	20

tame.com.ec





**CERTIFICACION PRESUPUESTARIA**

Institucion:	INSTITUTO NACIONAL DE PATRIMONIO CULTURAL	NO. CERTIFICACION	FECHA DE ELABORACIÓN		
Unid. Ejecutora:		23	13	01	15
Unid. Desc:					

TIPO DE DOCUMENTO RESPALDO	CLASE DE DOCUMENTO RESPALDO
COMPROBANTES ADMINISTRATIVOS DE GASTOS	COMPROMISO NORMAL OTROS GASTOS

CLASE DE REGISTRO	COM	CLASE DE GASTO	OGA
-------------------	-----	----------------	-----

**CERTIFICACION PRESUPUESTARIA**

PG	SP	PY	ACT	ITEM	UBG	FTE	ORG	N. Prest	DESCRIPCION	MONTO
01	00	000	001	570102	1701	001	0000	0000	Tasas Generales Impuestos Contribuciones Permisos Licencias y Patentes	\$1,200.00
01	00	000	001	530303	1701	001	0000	0000	Viaticos y Subsistencias en el Interior	\$39,000.00
01	00	000	001	530803	1701	001	0000	0000	Combustibles y Lubricantes	\$4,000.00
01	00	000	001	530301	1701	001	0000	0000	Pasajes al Interior	\$3,000.00
									TOTAL PRESUPUESTARIO	\$47,200.00
									TOTAL	

SON: CUARENTA Y SIETE MIL DOSCIENTOS DOLARES

**DESCRIPCION:**

QUITO-CERTIFICACION PRESUPUESTARIA PARA PAGO DE VIATICOS POR COMISION DE FUNCIONARIOS DEL INPC PARA EL AÑO 2015 GASTO CORRIENTI (VIATICOS-COMBUSTIBLES-PASAJES AL INTERIOR-PEAJES)

DATOS APROBACIÓN		
ESTADO	REGISTRADO:	APROBADO:
APROBADO		
FECHA: 13/01/2015	Funcionario Responsable	Director Financiero



**AEROSERVICIOS**  
CIUDAD-AEROPUERTO-CIUDAD  
Aeroservicios del Ecuador MB&F S.A.

**movistar**

**BOLETO DE TARIFA PROMOCIONAL 0012655**

PASAJERO:

FECHA:

CONDICIONES DE TRANSPORTE: ESTE BOLETO ES VÁLIDO ÚNICAMENTE CON LA PRESENTACIÓN DE UN DOCUMENTO DE IDENTIFICACIÓN PREVIO A SU ABORDAJE.

**TARIFAS PROMOCIONALES: \$6 UNA VIA O \$10 IDA Y RETORNO HORARIOS DE LUNES A VIERNES: Quito - Tababela 22h00 a 02h00 Tababela - Quito 03h00 a 07h00 y FIN DE SEMANA EN TODOS LOS HORARIOS VENTA EXCLUSIVA EN NUESTRAS TERMINALES DE QUITO Y TABABELA.**

VALIDO HASTA EL 31 DE OCTUBRE DE 2013 **1800 AEROSE PASAJERO**

**AEROSERVICIOS**  
CIUDAD-AEROPUERTO-CIUDAD  
Aeroservicios del Ecuador MB&F S.A.

**movistar**

**BOLETO DE TARIFA PROMOCIONAL 0012037**

PASAJERO:

FECHA:

CONDICIONES DE TRANSPORTE: ESTE BOLETO ES VÁLIDO ÚNICAMENTE CON LA PRESENTACIÓN DE UN DOCUMENTO DE IDENTIFICACIÓN PREVIO A SU ABORDAJE.

**TARIFAS PROMOCIONALES: \$6 UNA VIA O \$10 IDA Y RETORNO HORARIOS DE LUNES A VIERNES: Quito - Tababela 22h00 a 02h00 Tababela - Quito 03h00 a 07h00 y FIN DE SEMANA EN TODOS LOS HORARIOS VENTA EXCLUSIVA EN NUESTRAS TERMINALES DE QUITO Y TABABELA.**

VALIDO HASTA EL 31 DE OCTUBRE DE 2013 **1800 AEROSE PASAJERO**

**AEROSERVICIOS**  
CIUDAD-AEROPUERTO-CIUDAD  
Aeroservicios del Ecuador MB&F S.A.  
**R.U.C. 1792252903001**  
Matriz: Av. Amazonas s/n y Av. de la Prensa - Quito-Ecuador  
FECHA DE AUT. 15/JULIO/2014

Sucursal: Andalucía  
Av. Amazonas s/n y Av. La Prensa  
Telf.: 0990596897 - Quito-Ecuador  
**FACTURA S 003-004-**  
**0076370**  
AUTORIZACION S.R.I. 1115238290

**AEROSERVICIOS**  
CIUDAD-AEROPUERTO-CIUDAD  
Aeroservicios del Ecuador MB&F S.A.  
**R.U.C. 1792252903001**  
Matriz: Av. Amazonas s/n y Av. de la Prensa - Quito-Ecuador  
FECHA DE AUT. 11/SEPT/2014

Unidad Uno Corredor Alpacacha Lote 18  
Telf.: 0990596897 - Quito-Ecuador  
**FACTURA S 002-001**  
**0109923**  
AUTORIZACION S.R.I. 1115552216

TABABELA CAJA 1 10/04/2015  
CI/RUC: 1706996418 #ZAFU: 1  
CLIENTE: LUCERO PALMA MENIN  
DIRECCIÓN: FONCIARO  
TELEFONO: 2480022 NI: 109923

ITEM	CANT.	PREC.	TOTAL	TOT
PASJ. TBE - QUITO				
AEROPORTUARIO STAND	1	3,99	3,99	
*****				
ATENDIDO POR		TOT TOTAL:	3,99	
gubjas		DESCUENTO:	0,00	
		IVA 12%:	0,00	
		TOTAL:	3,99	

RECIBI CONFORME  
ARTES GRÁFICAS SENEFELDER C.A. Durán 280 2770 - Quito 280 0303 - Cuenca 07 410 3979  
- Portoviejo 097 375306 - R.U.C. 0990004277001 - AUTORIZACIÓN No. 1077 -  
FECHA CADUCIDAD 11/SEPT/2015 del 103001 al 117000

CLIENTE

RECIBI CONFORME  
ARTES GRÁFICAS SENEFELDER C.A. Durán 280 2770 - Quito 280 0303 - Cuenca 07 410 3979  
- Portoviejo 097 375306 - R.U.C. 0990004277001 - AUTORIZACIÓN No. 1077 -  
FECHA CADUCIDAD 15/JULIO/2015 del 68001 al 82000

CLIENTE

**AEROSERVICIOS**

Sucursal:

